

# बार्षिक पुस्तिका

आर्थिक वर्ष : २०७६/०७७



प्रकाशक

प्रदेश सरकार

प्रदेश नं. ५

भूमि व्यवस्था, कृषि तथा सहकारी मन्त्रालय

पशु पन्धी तथा मत्स्य विकास निर्देशनालय

जानकीनगर, रूपन्देही







जिउँदो माछा पसल निर्माण/सुधार कार्यक्रम (प्रति दिन माछा विक्री परिमाण : २ कुन्टल)



नयाँ पोखरी निर्माण विड एरिएटर, अटो फिडर, जाल, मोटर कार्यक्रम



हयाचरी निर्माण/सुधार



नविनतम कार्यक्रम (एकिकृत माछा र हाँस उत्पादन)

# बार्षिक पुस्तिका

आर्थिक वर्ष : २०७६/०७७



प्रकाशक

प्रदेश सरकार

प्रदेश नं. ५

भूमि व्यवस्था, कृषि तथा सहकारी मन्त्रालय

पशु पन्छी तथा मत्स्य विकास निर्देशनालय

जानकीनगर, रूपन्देही

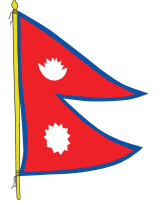

फोन नं. :- ०७१-४३८५९६

Email :- [dolfdp5@gmail.com](mailto:dolfdp5@gmail.com)

Website :- [www.dolfd.p5.gov.np](http://www.dolfd.p5.gov.np)



ठेगाना : प्रदेश सरकार  
प्रदेश नं. ५  
भूमि व्यवस्था, कृषि तथा सहकारी मन्त्रालय  
पशु पन्ध्री तथा मत्स्य विकास निर्देशनालय  
जानकीनगर, रूपन्देही

प्रकाशन वर्ष : २०७७ जेष्ठ

सर्वाधिकार : © पशु पन्ध्री तथा मत्स्य विकास निर्देशनालय

मुद्रण प्रति : १०० प्रति

सेटिङ्ग : पारस वर्मा/९८४७२६६७६८

मुद्रक : आइडिया डिजाइनर्स एण्ड अफसेट प्रेस  
बुटवल उप-महानगरपालिका-६, पुरानो बसपार्क  
फोन नं.: ०७१-५५३२९३, ९८५७०३५३८०  
E-mail: ideapressbtl@gmail.com



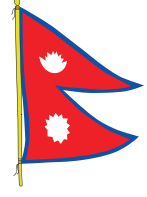

## दुई शब्द

पशुपंक्षी तथा मत्स्य विकास निर्देशनालय, प्रदेश नं. ५, बुटवल कार्यालयबाट संचालित कृषकलापको साथै पशुपंक्षी तथा मत्स्य तथ्यांक समेत समेटेर वार्षिक पुस्तिका प्रकाशन गर्न लागेकोमा खुशी लागेको छ। संघियता सँगै विगतमा जिल्ला पशुसेवा कार्यालयहरूले गर्ने पशु तथा मत्स्य प्रविधि प्रसारको काम स्थानीयतहको पशुसेवा शाखाबाट हुने ब्यवस्था गरिएको छ भने प्रदेश सरकार मातहतका भेटेरीनरी अस्पताल तथा पशुसेवा बिज्ञ केन्द्रहरूले पशु स्वास्थ्य तथा पशु चिकित्सा सम्बन्धी सेवा दिनुका साथै स्थानीयतहको पशुसेवा शाखालाई प्राविधिक पृष्ठपोषण गरी प्राविधिकहरूको क्षमता विकास तथा गुणस्तरीय सेवा प्रदान गर्ने ब्यवस्था मिलाउनको साथै दुई वा दुईभन्दा बढी स्थानीयतह समेटेर संचालन हुने र बढी प्राविधिक खालका कामहरू संचालन गर्ने ब्यवस्था गरिएको छ। तर अझै पनि धेरै स्थानीयतहमा कर्मचारीको पदपूर्ति हुन नसक्नाको कारण कृषकहरू पशु सेवा सम्बन्धी सेवाको लागि सोझै पशु सेवा बिज्ञ केन्द्रमा आउने गरेको पाइन्छ। तसर्थ स्थानीयतहको पशुसेवा शाखालाई बलियो बनाउन नसकेसम्म पशुसेवा बिज्ञ केन्द्रको अहिलेको संरचना र दरबन्दीले विगतको जस्तो घरगाउँमा पुगि सेवा प्रदान गर्न कठिन हुन्छ।

अर्कोतर्फ स्थानीयतहहरूमा कृषि तथा पशुसेवा प्रसार कार्यको थालनी भर्खरै मात्र थालनी भएको र जनशक्तिको पर्याप्त ब्यवस्था हुन नसकेको कारण पशुपंक्षी तथा मत्स्य प्रविधि प्रसार सेवा मात्र घटेको हैन तथ्यांक संकलन र अद्याबधिक गर्ने कार्य पनि अपेक्षा गरिए अनुसार हुन सकेको छैन। अर्कोतर्फ प्रदेश सरकार र स्थानीयतहका कृषि तथा पशुसेवा शाखाबीच सोझो सम्पर्क हुने संरचनागत ब्यवस्था नभएको कारण पनि प्राविधिक पृष्ठपोषणको साथै सूचना तथा तथ्यांक आदानप्रदान पनि कठिनाई भएको छ। यसको लागि प्राविधिकहरूको समन्वय बैठक, जनप्रतिनिधियूहरूसँग अन्तरकृषा तथा अनौपचारिक भेटघाट समेत गरी समन्वय गर्ने गरिएको छ।

कुनै पनि विकास निर्माणको लागि योजना तर्जुमा गर्न आधार तथ्यांक पहिलो आवश्यकता हो। तर संघियता सँगै कृषि तथा पशुपंक्षी प्रविधि प्रसारको काम पनि तीनतहमा विभाजन गरी काम गर्ने ब्यवस्था मिलाईएको सन्दर्भमा विगतका तथ्यांकहरू अद्याबधिक हुन नसकेको र तीनतहमा भए गरेका कामहरूको एक आपसमा जानकारी हुन नसक्दा केही कठिनाई देखा परेको छ। तथ्यांक भनेको तिनै तहका लागि आवश्यक पर्ने र साभ्ना सम्पत्ति पनि हो। तसर्थ तथ्यांक संकलनको लागि अग्रगामि भूमिका स्थानीयतहको नै हुन्छ र धेरै स्थानीयतहमा यसको शुरूवात भैसकेको पनि छ। यसै सन्दर्भमा प्रकाशन हुन लागेको वार्षिक पुस्तिकामा विगतका आधार तथ्यांक र स्थानीयतहमा कार्यरत प्राविधिकहरूसँग समेत समन्वय गरी पशुपंक्षी तथा मत्स्य विकास र सोसँग सम्बन्धित उद्यमीहरूको समेत विवरण समेटेर यो पुस्तिका प्रकाशन गर्न लागिएको छ। यसमा समेटिएका तथ्य तथ्यांकहरूले केही हदसम्म भएपनि सम्बन्धित सरोकारवालाहरूलाई पशुपंक्षी तथा मत्स्य विकास योजना तर्जुमा गर्नको साथै यस क्षेत्रका विकासमा सहयोगि हुनेछ भन्ने मैले आशा लिएको छु।

तेजबहादुर सुबेदी  
सचिव

भूमि ब्यवस्था, कृषि तथा सहकारी मन्त्रालय, बुटवल



प्रदेश सरकार  
प्रदेश नं. ५  
भूमि व्यवस्था, कृषि तथा सहकारी मन्त्रालय  
**पशु पन्छी तथा मत्स्य विकास निर्देशनालय**  
जानकीनगर, रूपन्देही

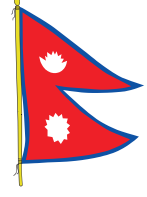

## मेरो भनाई

कृषि प्रणालीमा पशुपालनको ठूलो योगदान रहेको छ। नेपालको कुल कृषि ग्राहस्थ उत्पादनमा करिब एक तिहाई हिस्सा पशुपालन क्षेत्रले ओगटेको छ। पशुपंक्षी र मत्स्यपालन एक अभिन्न व्यवसायको रूपमा सबै जसो भौगोलिक क्षेत्रका कृषकहरूले अपनाएको पाईन्छ। वर्तमान परिपेक्षमा निर्वाहमुखी प्रणालीबाट रूपान्तरण हुन थालेको यस व्यवसायलाई एक सम्मानित व्यवसायको रूपमा विकास, विस्तार र व्यवसायीकरण गरी उत्पादन एवं उत्पादकत्व वृद्धि गर्दै उत्पादन लागत कम गर्नुको साथै आयात प्रतिस्थापन गरी आत्मनिर्भर बनाउन हाम्रो सामु जिम्मेवारी र अवसरका कुरालाई नकार्न सकिँदैन। यस व्यवसायबाट ग्रामीण कृषकहरूको रोजगारी र आयवृद्धिमा उल्लेखनीय योगदान पुऱ्याउन सक्दछ भन्ने कुरा वर्तमान अवस्थामा युवाहरूको समेत यस व्यवसाय प्रतिको आकर्षण र संलग्नताले पुष्टि गर्दछ। तर पनी आवश्यक प्रविधिको न्यून पहुँचको कारण लगानी र मेहनत अनुसारको आशाचित उपलब्धि हासिल गर्न नसकेको कुरामा दुईमत नहोला। शहरीकरणको वृद्धिको साथै पशुपंक्षी र मत्स्यजन्य पदार्थको माग बढीरहेको अवस्थामा मागको अनुपातमा उत्पादन वृद्धि गर्न विगतदेखि सरकारी र निजी क्षेत्रबाट निरन्तर प्रयास स्वरूप पशुपंक्षी र मत्स्यजन्य उत्पादनमा वृद्धि भए तापनि बढ्दो मागलाई पूर्ति गर्न अझैपनी छिमेकी राष्ट्रहरूबाट आयात भईरहेको अवस्था यथावतै छ।

प्रदेश सरकारको “समृद्धि प्रदेश: सुखी जनता” भन्ने मुल नारालाई सहयोग पुऱ्याउन आधुनिक र व्यवसायिक पशुपंक्षीपालनबाट प्रदेशको आर्थिक समृद्धिका साथै माछामा आत्मनिर्भर एवम् पोषण सुरक्षामा सुधारको दीर्घकालीन सोचका साथ प्रदेश मन्त्रालय मातहतका निकायहरूबाट विभिन्न क्रियाकलापहरू संचालन भइरहेको वर्तमान परिपेक्षमा यस प्रदेशमा प्रति व्यक्ति प्रति वर्ष ७८ लिटर दुध, १३.५ किलो मासु, ४२ गोटा अण्डा र २.७५ किलो माछा उपलब्ध भएको अवस्था छ। पशुपंक्षी र मत्स्य क्षेत्रको प्रचुर सम्भावना रहेको यस प्रदेशका नियमित यातायात उपलब्ध हुने रोड कोरिडोर आसपासमा दुध उत्पादन, स्थानीय स्तरका साना बजार उन्मुख आसपासका ग्रामीण क्षेत्रमा मासु उत्पादन र प्रकृतिक तालतलैया, नदीकिनार क्षेत्रका साथै तराईमा माछा उत्पादन गरी मुल्य क्षुखला वृद्धि गर्दै तराईदेखि पहाडसम्म बजार संजाल व्यवस्थित गर्न सकेमा यो क्षेत्र आर्थिक उपार्जन र स्वरोजगारको विकल्प हुन सक्दछ भन्ने कुरामा दुई मत नहोला। वर्तमान अवस्थामा यो क्षेत्रको उत्पादनलाई वृद्धि गर्दै प्रभावकारी रूपमा कृषकको आर्थिक उपर्जनसँग जोड्न आवश्यक पशु आहारा, उपयुक्त नश्ल, बजार र अन्य व्यवस्थापनका साथै पशु स्वास्थ्य र नियमन जस्ता महत्वपूर्ण सम्भागहरूको कार्यान्वयन र व्यवस्थापनमा जोड दिनु पर्ने देखिन्छ।

यो पुस्तकमा समेटिएका तथ्याङ्क तथा जानकारीहरू मातहतका कार्यालयबाट प्राप्त विवरणहरू र पशुपंक्षी तथा मत्स्य विकास निर्देशनालयबाट आर्थिक वर्ष २०७५/७६ मा संचालित कार्यक्रमहरूको बारेमा जानकारी गराउनुको साथै अनुदान प्रवाहमा हुने दोहोरोपना हटाउन सहयोग पुग्नेछ भन्ने आशाका साथ यो पुस्तिका प्रकाशनमा ल्याइएको छ। यस प्रकाशनले पारदर्शिता, सूशासन र भविष्यमा संचालन हुने कार्यक्रमहरूको प्रभावकारितामा समेत सहयोग पुग्नुको साथै पशुपंक्षी र मत्स्य विकासको क्षेत्रमा काम गर्ने स्थानीय तहहरू,





प्रदेश सरकार  
प्रदेश नं. ५  
भूमि व्यवस्था, कृषि तथा सहकारी मन्त्रालय  
**पशु पन्छी तथा मत्स्य विकास निर्देशनालय**  
जानकीनगर, रूपन्देही

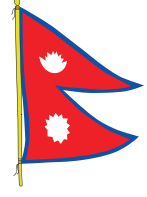

सहकारी, नीजि क्षेत्र र गैर सरकारी संस्थाहरूको योजना तर्जुमा तथा कार्यक्रम संचालनका साथै प्राविधिक पृष्ठपोषणमा समेत सहयोग पुग्नेछ भन्ने कुरा आशा गरिएको छ । यस प्रकाशनमा भएका कमी कमजोरीहरू औल्याइ पृष्ठपोषण दिई आगामी प्रकाशनमा अभि परिकृष्ट बनाउन सहयोग गर्नुहुन सम्पूर्ण पाठक वर्गहरूमा अनुरोध छ ।

कार्यक्रम संचालनको क्रममा कार्यान्वयन गरी सहयोग गर्नुहुने सम्पूर्ण कृषक दाजु भाई तथा दिदी बहिनीहरू, प्राविधिक सहयोग पुऱ्याउनु हुने सरोकारवाला निकायहरूका साथै कार्यक्रममा संलग्न स्थानीय तह, कृषक समुह, सहकारी र सरोकारवाला सबै धन्यवादका पात्र हुनुहुन्छ । वर्तमान अवस्था सम्मको उपलब्धिलाई सबैका सामु ल्याउन अमूल्य सुझाव दिई प्रोत्साहन गर्नुहुने भूमि व्यवस्था कृषि तथा सहकारी मन्त्रालयका माननिय मन्त्री ज्यू र श्रीमान् सचिव ज्यू प्रति हार्दिक आभार व्यक्त गर्दछु । यो पुस्तिका तयार पार्ने क्रममा सल्लाह दिनुहुने महाशाखा प्रमुख डा.प्रदिप शर्मा, निर्देशनालयका ब.प.चि.डा. हरी बहादुर कुँवर र निवर्तमान नि. निर्देशक श्री दिपक भूसाल र ब.प.चि. डा. भक्त निउरेलाई बिशेष धन्यवाद दिन चाहन्छु । पुस्तिका तयार पार्ने क्रममा तथ्याङ्क उपलब्ध गराई सहयोग पुऱ्याउनु हुने यस प्रदेशका सम्पूर्ण बिज्ञ केन्द्र, फार्म र तालिमका प्रमुखहरू लगायत सम्पूर्ण कर्मचारीहरू र यो पुस्तिकाको अन्तीम रूप दिन लागिपर्नु हुने यस निर्देशनालयका अधिकृत रिम बहादुर थापा, नरेन्द्र पौडेल, ऐश्वर्य आचार्य र प्राविधिक शोभाखर खनाल लगायत प्राविधिक साथीहरूका साथै कार्यालय परिवारका सम्पूर्ण साथीहरूलाई हार्दिक धन्यवाद दिन चाहन्छु ।

तुल्सीराम भण्डारी

नि.निर्देशक

पशुपंक्षी तथा मत्स्य विकास निर्देशनालय  
प्रदेश नं.५, रूपन्देही

## विषय-सूची

क्र.सं.	शीर्षक	पृष्ठ
	<b>परिच्छेद : एक</b>	
१	परिचय	१
१.१	भौगोलिक अवस्थिति	१
१.२	राजनैतिक विभाजन	१
१.३	जनसांख्यिक विवरण	२
	<b>परिच्छेद : दुई</b>	
२	प्राकृतिक स्रोत सम्पदा	३
२.१	वन सम्पदा	३
२.२	खनिज सम्पदा	३
२.३	जल सम्पदा	४
	<b>परिच्छेद : तीन</b>	
३	पशुपन्छी तथा मत्स्य विकास निर्देशनालय	५
३.१	पृष्ठभूमि	५
३.२	नेपाल सरकार, कृषि तथा पशुपन्छी मन्त्रालयबाट तयार	११
	<b>अनुसूचीहरू</b>	३०-२१८



## तालिका-सूची

तालिका : १	
पशुपन्थी तथा मत्स्य विकासँग सम्बन्धित प्रदेश सरकारस्तरीय निकायहरू	६
तालिका : २	
सँगठन तथा व्यवस्थापन सर्भेक्षणबाट स्वीकृत अस्थायी संरचना	७
तालिका : ३	
समायोजना पश्चातको मौजुदा जनशक्ति	८
तालिका : ४	
अन्तरगतका निकायहरूको विवरण	९
तालिका : ५	
कर्मचारी विवरण	१०
तालिका : ६	
हालसम्म कार्यरत कार्यालय प्रमुखहरू	११
तालिका : ७	
नागरिक वडापत्र	१४
तालिका : ८	
स्थानीय तहका पशुसेवा शाखामा कार्यरत रहेका कर्मचारीहरूको विवरण	१६
तालिका : ९	
अन्तर्गतका कार्यालयहरूमा कार्यरत कर्मचारीहरूको विवरण	२०
तालिका : १०	
आ.व. २०७५/०७६ को वार्षिक प्रगति प्रतिवेदन विवरण	२८

## अनुसूचीहरूको सूची

अनुसूची-१ : पशुपन्छी जन्य पदार्थहरूको उत्पादनको अवस्था	३१
अनुसूची-२ : पशुपन्छी फार्म सारांश विवरण	३२
अनुसूची-३ : पशुपन्छी तथ्याङ्क	३३
अनुसूची-४ : दुध उत्पादक सहकारी संस्थाहरूको विवरण	३४-३६
अनुसूची-५ : आ.व. २०७५/०७६ मा वितरित अनुदान विवरण	३७-६०
अनुसूची-६ : डेरी पसलहरूको विवरण	६१-६६
अनुसूची-७ : औषधी पसलहरूको विवरण	६७-७४
अनुसूची-८ : मासु पसलहरूको विवरण	७५-९०
अनुसूची-९ : मत्स्य फार्महरूको विवरण	९१-१०८
अनुसूची-१० : बाख्रा फार्महरूको विवरण	१०९-१३७
अनुसूची-११ : कुखुरा फार्महरूको विवरण	१३८-१९७
अनुसूची-१२ : पोल्ट्री ह्याचरीहरूको विवरण	१९८
अनुसूची-१३ : गाई/भैंसी फार्महरूको विवरण	१९९-२१४
अनुसूची-१४ : दाना उद्योगहरूको विवरण	२१५
अनुसूची-१५ : चिस्थान केन्द्रहरूको विवरण	२१६-२१८



## परिच्छेद : एक

### परिचय

“नेपालको संविधान २०७२” जारी भएसँगै नेपालको शासन प्रणाली संघीय संरचनामा प्रवेश गरेको हो। नेपालको संविधान २०७२को भाग ५ को धारा ५६ मा राज्यको संरचना संघ, प्रदेश र स्थानीय गरी तीन तहको हुनेछ भनी उल्लेख गरेको छ। प्रदेश तहमा नेपाललाई सात प्रदेशमा विभाजन गरी संविधानको अनुसूची-४ मा धारा ५६को उपधारा (३) भनी प्रदेश र प्रदेशमा रहने जिल्लाहरू उल्लेख गरेको छ। जस अनुसार साविक लुम्बिनी, राप्ती र भेरी अञ्चलका गरी जम्मा १२ वटा जिल्लाहरू समेटेर यो प्रदेश तोकिएको छ। प्रदेशहरूलाई पूर्वबाट १,२,३,४,५,६ र ७ गरी संख्यात्मक पहिचान प्रदान गरिएको छ। यस प्रदेशलाई संविधानको अनुसूचीमा ५ नं. प्रदेशभनी उल्लेख गरिएको छ अर्थात् यो प्रदेश ५ नं. रूपमा परिचित छ। ३ नं., ४ नं., ६ नं. र ७ नं. प्रदेशले आफ्नो नाम तथा स्थायी राजधानी समेत तोकिसकेका छन् भने यस प्रदेश संविधानको अनुसूचीमा उल्लेख भए अनुसार ५ नं. प्रदेशकै रूपमा रहेको छ र यस प्रदेशको अस्थायी राजधानी बुटवल हो। (स्रोत: नेपालको संविधान २०७२)

नेपालको मध्य भागमा अवस्थित यस प्रदेशले नेपालको भौगोलिक विशेषता तराई, पहाड र हिमाल तीन वटै क्षेत्रलाई प्रतिनिधित्व गर्दछ। यस प्रदेशमा भौगोलिक, भाषिक, सांस्कृतिक तथा धार्मिक विविधता युक्त १२ वटा जिल्लाहरू पर्दछन्। नेपालका दुई वटा जिल्लाहरूलाई विभाजन गरी समावेश गरिएको प्रदेश पनि यहि प्रदेश हो। नेपालको प्रमुख जनजाति मगर समुदाय, आदिवासी थारू समुदाय तथा नेपालको अल्पसंख्यक धार्मिक समुदाय मुसलमानको को मुख्य बसोवास रहेको क्षेत्र पनि ५ नं प्रदेशमा नै पर्दछ। प्राचिन शाक्य वंश, कपिलमुनि, पाणिनी तथा ऐतिहासिक सेनवंशी राजाहरूको शासन एवं ऋषिमुनिहरूको तपोभूमि भएकाले पनि यो क्षेत्र भाषिक, सांस्कृतिक सभ्यताको दृष्टिकोणबाट अग्रणी मानिन्छ। (स्रोत: प्रदेश नं. ५ को वस्तुस्थिति विवरण ; प्रदेश योजना आयोग)

एशियाकै ठुलो मानिएको दाङ्ग उपत्यका, एशियाका तारा भगवान गौतमबुद्धको जन्मस्थल लुम्बिनी, नेपालको बनारस मानिने रिडी क्षेत्र, नेपाल-अंग्रेज युद्धमा चर्चित भूमि बुटवल, स्युराज र जितगढी तथा माओवादी जनयुद्धको उद्गम मानिने रोल्पा, रूकुम पनि यसै प्रदेशमा पर्दछन्। यसै गरी आदिमानव रामापिथेकसको बंगारा भेटिएको सिद्धबाबा क्षेत्र, प्रसिद्ध जलजला पहाड, पवित्र तपोभूमि स्वर्गद्वारी, शालिग्राम शिला पाइने पवित्र कालीगण्डकी नदी यसै प्रदेश तथा यसै प्रदेशसंग जोडिएका विप्रेषता हुन। (स्रोत: उपाध्याय गोकर्ण प्रशासनिक अभिरूची परीक्षण २०७४)

#### १.१ भौगोलिक अवस्थिति

छिमेकी मुलुक भारतसंग मात्र सिमाना जोडिएको भएपनि तराई पहाड तथा हिमाली तीनवटै भौगोलिक विशेषता भएको एक मात्र प्रदेश ५ नं प्रदेश हो। यो प्रदेश २७°२० मिनेट उत्तरी अक्षांश देखि २९°० मिनेट उत्तरी अक्षांशसम्म तथा ८१°२१ मिनेट पूर्वी देशान्तर देखि ८४°०२ पूर्वी देशान्तर सम्म फैलिएको छ। त्यसै गरी ९१ मिटर समुद्री सतह देखि ७२४६ मिटर उचाई सम्मको भु-भाग यसै प्रदेशमा पर्दछन्। जम्मा १२ वटा जिल्ला रहेको यस प्रदेशमा ६ जिल्ला तराई, ५ जिल्ला पहाड र १ जिल्ला हिमाली क्षेत्रमा पर्दछन्। क्षेत्रफलका आधारमा सबैभन्दा ठुलो जिल्ला दाङ्ग हो भने सबैभन्दा सानो जिल्ला नवलपरासी (सुस्ता बर्दघाट पश्चिम) हो। पाल्पाको रामपुर क्षेत्र यस प्रदेशको पूर्वी विन्दु हो भने बर्दियाको राजापुर पश्चिमको कर्णाली नदी पश्चिमी विन्दु हो त्यसै गरी रूकुम (पूर्वी भाग)को पुथा हिमाल उत्तरी विन्दु मानिन्छ भने रूपन्देहीको मर्चवार क्षेत्रलाई दक्षिणी विन्दु मानिन्छ। यस प्रदेशको समग्र क्षेत्रफल २२२८८ वर्ग कि.मी. रहेको छ। (स्रोत: विभिन्न वेभसाइटहरू)

#### १.२ राजनैतिक विभाजन

यो प्रदेश नेपालका कुनै पनि महानगरपालिका नभएको प्रदेश भए पनि सबैभन्दा धेरै चारवटा उप-महानगरपालिका भएको प्रदेश यहि ५ नं प्रदेश हो। क्षेत्रफलका दृष्टिकोणले देशमै सबैभन्दा ठुलो नगरपालिका शितगंगा नगरपालिका, अर्घाखाँची तथा क्षेत्रफलका दृष्टिकोणले देशमै सबैभन्दा ठुलो उप-महानगरपालिका घोराही उप-महानगरपालिका, दाङ्ग पनि यसै प्रदेशमा पर्दछन्। देशका सात वटा प्रदेशहरूमा स्थानीय तहहरूको संख्याको आधारमा यो प्रदेश चौथो ठुलो प्रदेश हो। यस प्रदेशमा चार (४) उप-महानगरपालिका, बत्तीस (३२) नगरपालिका तथा त्रिहत्तर (७३) गाउँपालिका गरी जम्मा एक सय नौ (१०९) वटा स्थानीय तहहरू रहेका छन्। ती स्थानीय तहहरूको जम्मा नौ सय त्रियासी (९८३) वटा वडाहरू रहेका छन्। यस प्रदेशमा सबैभन्दा धेरै स्थानीय तहहरू भएको जिल्ला रूपन्देही हो जसमा सोह (१६) वटा स्थानीय तहका एक सय पचपन्न (१५५) वटा वडाहरू रहेका छन् त्यसै गरी सबैभन्दा कम स्थानीय तहहरू भएको जिल्ला रूकुम (पूर्वी भाग) हो जसमा तीन (३) वटा स्थानीय तहका एकतीस (३१) वटा वडाहरू रहेका छन्। यस प्रदेशमा सबैभन्दा धेरै नगरपालिका भएको जिल्ला बर्दिया हो जसमा छ (६) वटा नगरपालिका रहेका छन् त्यसै गरी सबैभन्दा कम अर्थात् नगरपालिकानै नभएको जिल्ला रूकुम (पूर्वी भाग) हो।

संघीय संसदमा यस प्रदेशबाट जम्मा छबीस (२६) जना प्रतिनिधि सभा सदस्यहरूले प्रतिनिधित्व गर्दछन्। यस प्रदेशमा सबैभन्दा धेरै प्रतिनिधि सभा सदस्य निर्वाचन क्षेत्र भएको जिल्ला रूपन्देही हो जसमा पाँच (५) वटा निर्वाचन क्षेत्र रहेका छन् त्यसै गरी सबै भन्दा कम प्रतिनिधि सभा सदस्य निर्वाचन क्षेत्र भएको जिल्लाहरू अर्घाखाँची, प्यूठान, रोल्पा र रूकुम (पूर्वी भाग) गरी चार (४) वटा छन् जसमा एक (१) एक (१) वटा प्रतिनिधि सभा सदस्य निर्वाचन क्षेत्र रहेका छन्। प्रदेश सभामा यस प्रदेशबाट जम्मा बाउन्न (५२) जना प्रदेश सभा सदस्यहरूले प्रतिनिधित्व

गर्दछन्। यस प्रदेशमा सबैभन्दा धेरै प्रदेश सभा सदस्य निर्वाचन क्षेत्र भएको जिल्ला रूपन्देही हो जसमा दश (१०) वटा निर्वाचन क्षेत्र रहेका छन् त्यसै गरी सबै भन्दा कम प्रदेश सभा सदस्य निर्वाचन क्षेत्र भएको जिल्लाहरू अर्घाखाँची, प्यूठान, रोल्पा र रूकुम (पूर्वी भाग) गरी चार (४) वटा छन् जसमा दुई (२) वटा प्रदेश सभा सदस्य निर्वाचन क्षेत्र रहेका छन्। (स्रोत:प्रदेश नं. ५ को वस्तुस्थिति विवरण ; प्रदेश योजना आयोग)

### १.३ जनसांख्यिक विवरण

यस प्रदेशको कुल जनसंख्या ४४ लाख ९९ हजार तथा ८८४७,५७ घरपरिवार रहेका छन्। यस प्रदेशको औषत जनसंख्या वृद्धिदर १.३७ प्रतिशत रहेको र जुन समग्र देशकै औषत जनसंख्या वृद्धिदर भन्दा ०.२ प्रतिशतले बढि रहेको छ। जनगणना २०६८ को विश्लेषण गर्दा यस प्रदेशका पहाडी जिल्लाहरू गुल्मी, अर्घाखाँची तथा पाल्पाको जनसंख्या वृद्धिदर नकारात्मक देखिन्छ भने अन्य पहाडी जिल्लाहरू रोल्पा रूकुम र प्यूठानको जनसंख्या वृद्धिदर सकारात्मक देखिए पनि एक भन्दा कम नै देखिन्छ। तराई क्षेत्रमा पर्ने जिल्लाहरूको जनसंख्या वृद्धिदर १ प्रतिशत भन्दा बढि नै देखिन्छ जसमा कपिलवस्तुको जनसंख्या वृद्धिदर १.७१ प्रतिशत, दाङको १.७८ प्रतिशत, रूपन्देहीको २.१७ प्रतिशत तथा बाँकेको २.४२ प्रतिशत जुन राष्ट्रिय औसत भन्दा बढि हो।

प्रदेशकै राजधानी रहेको रूपन्देही जिल्ला यस प्रदेशकै सबैभन्दा बढि जनसंख्या भएको जिल्ला हो। रूपन्देही यस प्रदेशको १९.६ प्रतिशत जनसंख्या बसोबास गर्दछन्। त्यसपछि क्रमशः कपिलवस्तुमा १२.८ प्रतिशत, दाङमा १२.३ प्रतिशत र बाँकेमा १०.९ प्रतिशत जनसंख्या बसोबास त्यसै गरी रूकुम (पूर्वी भाग) मा यस प्रदेशको सबैभन्दा कम १.२ प्रतिशत जनसंख्या बसोबास गर्दछन्। (स्रोत:प्रदेश नं. ५ को वस्तुस्थिति विवरण ; प्रदेश योजना आयोग)

जनसंख्याका आधारमा सबैभन्दा धेरै जनसंख्या बसोबास गर्ने पालिकामा घोराही उपमहानगरपालिका (१५६,१६४) हो भने सबभन्दा कम जनसंख्या बसोबास गर्ने पालिका थवाङ गाउँपालिका हो जहाँ जम्मा १०,८८१ जना मात्र बसोबास गर्दछन्। जनघनत्वका आधारमा रूपन्देही जिल्ला सबैभन्दा बढि जनघनत्व भएको जिल्ला हो। यस जिल्लाको जनघनत्व ६७८.४ जना प्रति वर्ग कि.मी. छ जुन समग्र देशकै जनघनत्वको स्थानमा हुन आउछ। त्यसै गरी यस प्रदेशको सबै भन्दा कम जनघनत्व भएको जिल्ला रूकुम पूर्व हो जसको जनघनत्व जम्मा ४५.८ जना प्रति वर्ग कि.मी. छ। स्थानीय तहहरूको जनघनत्वको स्थिति हेर्दा सबैभन्दा धेरै जनघनत्व भएको स्थानीय तह सिद्धार्थनगर नगरपालिका, रूपन्देही हो जसको जनघनत्व १७६२ जना प्रति वर्ग कि.मी. छ। त्यसै गरी सबैभन्दा कम जनघनत्व भएको स्थानीय तह पुथा उत्तरगंगा गाउँपालिका, रूकुम (पूर्वी भाग) हो जसको जनघनत्व जम्मा ३२ जना प्रतिवर्ग कि.मी. रहेको छ।

यस प्रदेशको जम्मा घरधुरी संख्या ८८४,७५७ रहेको छ। रूपन्देही जिल्ला यस प्रदेशको सबैभन्दा बढी घरधुरी भएको जिल्ला हो जसमा १६३,८३५ परिवार बसोबास गर्दछन् भने सबैभन्दा कम ११,२०२ परिवार रूकुम (पूर्वी भाग) जिल्लामा बसोबास गर्छन्। यस प्रदेशको औसत परिवारको आकार ५.१ छ जुन राष्ट्रिय परिवारको आकार ४.९ भन्दा केही बढी छ। (स्रोत:प्रदेश नं. ५ को वस्तुस्थिति विवरण ; प्रदेश योजना आयोग)

## परिच्छेद : दुई आर्थिक विकास क्षेत्र

यो प्रदेश आर्थिक विकासको संभावना तथा विकास गतिविधिहरूको संचालनका दृष्टिकोणबाट अन्य प्रदेशको तुलनामा अग्रणी स्थानमा पर्दछ। जल बिद्युतको संभावनामा आँकडाहरूले केही कमजोर देखाए पनि औद्योगिक क्षेत्र, सेवा क्षेत्र, पर्यटन क्षेत्र तथा कृषि एवं पशुपालनको माध्यमबाट आर्थिक विकासमा फड्को मार्ने प्रसस्त संभावना भएको प्रदेश हो। (स्रोत: उपाध्याय गोकर्ण प्रशासनिक अभिरूची परिक्षण २०७४)

### २.१ पर्यटन क्षेत्र

यस प्रदेशको अर्को मुख्य विशेषता यहाँ अवस्थित सांस्कृतिक सम्पदाहरू नै यस प्रदेशको प्रमुख पर्यटक आर्कषक गर्ने स्थलहरू हुन्। धार्मिक पर्यटन नै यस प्रदेशको मुख्य पर्यटकीय विशेषता हो। लुम्बिनी यस प्रदेशको प्रमुख गन्तव्य हो। भगवान गौतम बुद्धको जन्मस्थान लुम्बिनी यस प्रदेशको रूपन्देही जिल्लामा पर्दछ। लुम्बिनी देशकै बाह्य पर्यटकहरूको प्रमुख गन्तव्यहरू मध्ये एक हो। लुम्बिनी बिश्वभरिकै बौद्ध धर्मावलम्बीहरूको आस्थाको प्रमुख धरोहर हो। लुम्बिनी आउने पर्यटकहरूमा बौद्धमार्गी देशहरू वा बौद्ध धर्मावलम्बीहरूको बाहुल्यता भएका देशहरूको संख्या बढी छ। सन् २०१८ को आँकडा अनुसार आन्तरिक तथा बाह्य गरी १५ लाख ३२ हजार १४४ पर्यटकहरूले लुम्बिनीको भ्रमण गरेका थिए। देशगत रूपमा लुम्बिनी आउने पर्यटकहरूको आधारमा भारत नै सबैभन्दा धेरै पर्यटक आउने देश हो। भारत पछि लुम्बिनी आउने श्रीलंका र थाइल्याण्डका पर्यटकहरू नै बढी छन्। (स्रोत: प्रदेश नं. ५ को वस्तुस्थिति विवरण; प्रदेश योजना आयोग)

लुम्बिनी क्षेत्र बाहेक पनि भगवान गौतम बुद्धसंग सम्बन्धित अन्य महत्वपूर्ण क्षेत्रहरू यसै प्रदेशमा पर्दछन्। राजा शुद्धोधनको दरबार अर्थात् गौतम बुद्धले आफ्नो पूर्वार्द्ध जीवनको २९ वर्ष बिताएको क्षेत्र तिलौराकोट (प्राचिन कपिलवस्तु), उनको मावली क्षेत्र देवदह, रामग्राम, खुला सङ्ग्रालयको रूपमा चिनिने कपिलवस्तु तथा यहाँ अवस्थित बुद्धकालीन क्षेत्रहरू जस्तै कुदान, निग्लहवा, गोटीहवा, सगरहवा आदि क्षेत्र यसै प्रदेशमा पर्दछन्।

यस प्रदेशमा अवस्थित अन्य सांस्कृतिक तथा पर्यटकीय सम्पदाहरूमा मर्हिषी पाणिनीको तपोभूमि अर्घाखाँचीको पणेना, सेनवंशी राजाको राज्यभूमि पाल्पा श्रीनगर, नेपालको ताजमहलको रूपमा चिनिने रानीमहल, एशियाकै ठुलो मानिएको दाङ्ग उपत्यका, धारापानी क्षेत्र, बाह्रकुने ताल, नेपालको बनारस मानिने रिडी क्षेत्र, नेपाल-अंग्रेज युद्धमा चर्चित भूमि बुटवल, स्यूराज र जितगढी तथा माओवादी जनयुद्धको उद्गम मानिने रोल्पा, रूकुम पनि यसै प्रदेशमा पर्दछन्। यसै गरी आदिमानव रामापिथेकसको बंगारा भेटिएको सिद्धबाबा क्षेत्र, प्रसिद्ध जलजला पहाड, पवित्र तपोभूमि स्वर्गद्वारी, शालिग्राम शिला पाइने पवित्र कालीगण्डकी नदी, डल्फिन र गोहीका लागि प्रख्यात बबई नदी, मानव निर्मित नेपालकै ठुलो जलाशय कपिलवस्तुमा अवस्थित जगदिशपुर ताल यसै प्रदेश तथा यसै प्रदेशसंग जोडिएका सांस्कृतिक तथा पर्यटकीय सम्पदा हुन्। (स्रोत: उपाध्याय गोकर्ण प्रशासनिक अभिरूची परिक्षण २०७४)

पर्यटकहरूको संख्यामा वृद्धिसंग यहाँका होटल तथा लजहरूमा पनि बृद्धि भएका छन्। होटल तथा लजको बृद्धिले यस प्रदेशको आर्थिक गतिविधिमा समेत बृद्धि भएका छन्। रूपन्देही, बाँके र दाङ्ग जिल्लामा होटलको संख्यामा बृद्धि भएको देखिन्छ जसले गर्दा यस प्रदेशमा रोजगारी तथा आयआर्जनको अवसरमा बृद्धि हुन पुग्दछ। (स्रोत: प्रदेश नं. ५को प्रथम आवधिक योजना; प्रदेश योजना आयोग २०७६)

### २.२ उद्योग क्षेत्र

स्थापित उद्योग तथा यसले श्रृजना गरेको रोजगारीलाई दृष्टिगत गर्दा यो प्रदेश औद्योगिक संभावना बोकेका प्रदेशमा पर्न आउँछ। औद्योगिक गणना २०६८ का अनुसार संख्यात्मक यो प्रदेश धेरै औद्योगिक प्रतिष्ठानहरू भएको प्रदेश हो। यस प्रदेशको रूपन्देही जिल्ला देशमै सबैभन्दा बढी उद्योगधन्दा भएको जिल्ला हो। रूपन्देही पछि बाँके, कपिलवस्तु, दाङ्ग, नवलपरासी (सुस्ता बर्दघाट पश्चिम) आदि औद्योगिक प्रतिष्ठान उल्लेख्य संख्या भएका जिल्लाहरू हुन्। पछिल्लो समयमा यस प्रदेशका पहाडी जिल्लाहरू रोल्पा, प्यूठान, अर्घाखाँची तथा पाल्पामा चुन ढुङ्गाखानीको उत्खनन गरी सिमेन्ट उद्योगहरू स्थापना गर्ने क्रम बढेको देखिन्छ।

रूपन्देही जिल्ला देशमै पहिलो विशेष आर्थिक क्षेत्र स्थापना तथा संचालन भएको जिल्ला हो। यो रूपन्देही जिल्लाको भैरहवामा स्थापित छ। ३६.८ हेक्टर क्षेत्रफलमा फैलिएको यस विशेष आर्थिक क्षेत्र स्थापना हुनको प्रमुख उद्देश्य निर्यातजन्य उद्योगलाई प्रवर्द्धन गरी निर्यात व्यापारलाई विस्तार गर्नु हो। यस प्रदेशमा खानीजन्य तथा निर्माण सामग्री उत्पादन गर्ने उद्योग बाहेक खाद्य सामग्री, तयारी खाजा, दाना उद्योग, ह्याचरी उद्योग र प्लाष्टिक सामग्री उत्पादन गर्ने उद्योगहरू पनि स्थापना भैरहेका छन्।

रूपन्देही जिल्लामा साना ठुला गरी १२,२५३ औद्योगिक प्रतिष्ठानहरू स्थापित छन्। त्यसै गरी यस प्रदेशमा स्थापित साना तथा ठुला उद्योगहरूको संख्या ४३,७५६ रहेको छ। यी उद्योगहरूले करिब ४५ हजारलाई रोजगारी प्रदान गरेका छन्। (स्रोत: प्रदेश नं. ५को प्रथम आवधिक योजना; प्रदेश योजना आयोग २०७६)

### २.३ कृषि क्षेत्र

कृषि क्षेत्र यस प्रदेशको मात्र नभएर देशकै कुल ग्राहस्थ उत्पादनमा प्रमुख हिस्सा ओगटने क्षेत्र हो। नेपालको कुल ग्राहस्थ उत्पादनमा कृषि क्षेत्रले एक तिहाइ योगदान प्रदान गरेको छ। देशकै प्रमुख रोजगारीको श्रोत रहेको कृषि क्षेत्रमा करिब ६६ प्रतिशत जनसंख्या संलग्न रहेका छन्। समग्र राष्ट्रमा कृषि क्षेत्रले पुन्याएको योगदान भन्दा यस प्रदेशमा कृषि क्षेत्रले पुन्याएको योगदान बढी छ। यस प्रदेशको कुल ग्राहस्थ उत्पादनमा कृषि क्षेत्रको योगदान ४५.६ रहेको छ। यस प्रदेशका दुई तिहाइ जनसंख्या कृषि पेशामा निर्भर छन्। यस प्रदेशका तराईका जिल्लाहरू खाद्यान्न, दलहन तथा तेलहन बाली र पहाडी एवं हिमाली जिल्लाहरू तरकारी, फलफूल र जडिबुटी उत्पादनका लागि संभावना देखिन्छ। यो प्रदेश कफी, कपास र उखको उत्पादनमा देशमै परिचित छ। यो प्रदेश यहाँको चरन क्षेत्रको उपलब्धताका कारणले मौरी पालनको प्रसस्त संभावना बोकेको क्षेत्र मानिन्छ। यो प्रदेश खाद्यान्न र तरकारी केही आत्मनिर्भर देखिए पनि खानेतेल र फलफूलमा भने आत्मनिर्भर हुन सकेको छैन। सन् २०१६ को जनसंख्या तथा स्वास्थ्य सर्वेक्षण अनुसार यस प्रदेशका ४८.४ घरपरिवार पूर्ण रूपमा खाद्य सुरक्षाका दृष्टिकोणले सुरक्षित छन्। त्यस्तै १०.२ प्रतिशत घरपरिवार गम्भिर खाद्य असुरक्षामा छन्। (स्रोत: शर्मा निलम कुमार नेपालको अर्थशास्त्र एम.ए. दोश्रो वर्ष पैरवी प्रकाशन २०७३)

पछिल्लो आँकडा (२०७५/०७६) अनुसार यस वर्ष प्रदेशमा धानको उत्पादन १२३८ हजार मे. टन, मकैको उत्पादन ३२६ हजार मे.टन, गहुँको उत्पादन ४६२ हजार मे. टन, आलुको उत्पादन २७९ हजार मे.टन, दलहन बालीको उत्पादन १२७ हजार मे. टन, तेलहन बालीको उत्पादन ५७ हजार मे.टन, तरकारी उत्पादन ५५४ हजार मे.टन र फलफूल उत्पादन १३४ मे.टन रहेको छ भने प्रादेशिक योजनाको अन्तिम वर्ष अर्थात् २०८०/०८१ सम्ममा धान उत्पादन १६०९ हजार मे.टन, मकै उत्पादन ४९० हजार मे.टन, गहुँ उत्पादन ५३१ हजार मे.टन, आलु उत्पादन ३९० हजार मे.टन, दलहन बालीउत्पादन १६३ हजार मे.टन, तेलहन बाली उत्पादन ७४ हजार मे.टन, तरकारी उत्पादन ६८९ हजार मे.टन र फलफूल उत्पादन १६४ हजार मे.टन पुगाउने लक्ष्य राखिएको छ। पहिलो प्रादेशिक आवधिक योजना अवधिमा कृषि क्षेत्रको व्यवसायिकरणमा तीव्रता आएको हुनेछ। यस योजना अवधिमा आयातित खाद्यान्न तथा तरकारीलाई स्थानीय उत्पादनले प्रतिस्थापन गरी उक्त कृषिजन्य उत्पादनको निर्यात प्रोत्साहित भएको हुनेछ। रासायनिक उत्पादन निरूत्साहित भई प्रांगारिक उत्पादनमा बृद्धि भएको हुनेछ। (स्रोत: प्रदेश नं. ५को प्रथम आवधिक योजना; प्रदेश योजना आयोग २०७६)

## परिच्छेद : तीन

# पशुपन्छी तथा मत्स्य विकास निर्देशनालय

### ३.१ पृष्ठभूमि

नेपालमा विभिन्न कालखण्डमा संचालन भएका ऐतिहासिक सशस्त्र तथा शान्तिपूर्ण क्रान्ती तथा जनआन्दोलनका माध्यमबाट प्राप्त उपलब्धीको रूपमा रहेको ऐतिहासिक संविधान सभाले बनाएको संविधान 'नेपालको संविधान २०७२' ले राज्य पुनर्संरचनाको स्पष्ट खाका कोरेको हो। नेपाल २४० वर्ष देखि कायम रहदै आएको एकात्मक राज्यबाट संघात्मक राज्यमा रूपान्तरण भएको हो। नेपालको संविधान २०७२ को भाग ५ को धारा ५६ मा राज्यको संरचना संघ, प्रदेश र स्थानीय गरी तीन तहको हुनेछ भनी उल्लेख गरेको छ। संविधानको अनुसूची-४ मा धारा ५६ को उपधारा (३) भनी प्रदेश र प्रदेशमा रहने जिल्लाहरू उल्लेख गरेको छ। जस अनुसार साविक लुम्बिनी, राप्ती र भेरी अञ्चलका गरी जम्मा १२ वटा जिल्लाहरू समेटेर प्रदेश तोकिएको छ। प्रदेशहरूलाई पूर्वबाट संख्यात्मक पहिचान १,२,३,४ गरी यस प्रदेशलाई ५ नं. प्रदेशभनी पहिचान प्रदान गरिएको छ अर्थात यो प्रदेश ५ नं. रूपमा परिचित छ। अन्य केही प्रदेशहरूले आफ्नो नामाकरण र स्थायी राजधानी तोकिसकेका छन् यद्यपी यो प्रदेश उक्त कार्य सम्पन्न गर्न सफल भइसकेको छैन। (स्रोत: नेपालको संविधान २०७२)

गरी नेपालको संविधान २०७२ को अनुसूची-६ र ७ मा धारा ५७ को उपधारा (२) र (३), धारा १०९ धारा १६२ को उपधारा (४), धारा १९७, धारा २३१ को उपधारा (३), धारा २३२ को उपधारा (७), धारा २७४ को उपधारा (४) र धारा २९६ को उपधारा (४) संग सम्बन्धित भनी प्रदेशको एकल अधिकार र संघ तथा प्रदेशको साझा अधिकार सूची उल्लेख गरेको छ। उक्त प्रदेशको एकल अधिकार सूचीको २० नं. बुँदामा कृषि तथा पशु विकासको अधिकार तथा जिम्मेवारी प्रदेशको र संघ तथा प्रदेशको साझा अधिकार सूचीको १२ नं. बुँदामा पशु चिकित्सा सेवा संचालनको अधिकार र जिम्मेवारी संघ र प्रदेशको दुवैको हुने भन्ने उल्लेख छ। (स्रोत: नेपालको संविधान २०७२)

मिति २०७४/११/०३ गते यस ५ नं. प्रदेश सरकारको विधिवत स्थापना भई मुख्यमन्त्री तथा मन्त्रिपरिषदको कार्यालयले "प्रदेश ५ नं., प्रदेश सरकार (कार्यविभाजन) नियमावली २०७४" जारी गर्दै प्रदेश सरकारमा रहने विभिन्न मन्त्रालयहरूले गर्ने कार्यहरूको जिम्मेवारी विवरण सार्वजनिक गरेको छ। जसमा अनुसार प्रदेश सरकार र यसका निकायहरूले पशुपन्छी तथा मत्स्य विकास, चिकित्सा तथा माहामारी रोग नियन्त्रण र बजार प्रवर्द्धनसंग सम्बन्धित लगायतका कार्य विवरणहरू उल्लेख छन्। (स्रोत: प्रदेश ५ नं., प्रदेश सरकार (कार्यविभाजन) नियमावली २०७४)

कर्मचारी समायोजन ऐन २०७४ को दफा ४ उपदफा (१) र (२) मा उल्लेख भएबमोजिम सरकारी निकायहरूको संगठन तथा व्यवस्थापन सर्भेक्षण गर्नका लागि संगठन तथा व्यवस्थापन सर्भेक्षण समिति गठन गर्ने व्यवस्था गरी संघ, प्रदेश र स्थानीय तहको अधिकार सूची, जिम्मेवारी, कामको प्रकृति र औचित्यताको आधारमा संगठन तथा व्यवस्थापन सर्भेक्षण तीनै तहको संगठन संरचना तथा दरवन्दी नेपाल सरकारलाई सिफारिश गर्ने व्यवस्था बमोजिम कर्मचारी समायोजन नियमावली, २०७४ को नियम ३ बमोजिम गठित समितिले तयार गरेको प्रदेश सरकार भूमि व्यवस्था, कृषि तथा सहकारी मन्त्रालय अन्तर्गत रहने निकायहरूको संगठन तथा व्यवस्थापन सर्भेक्षण प्रतिवेदन सङ्घीय मामिला तथा सामान्य प्रशासन मन्त्रालयबाट स्वीकृतिका लागि नेपाल सरकार मन्त्रिपरिषदको बैठकमा पेश भएकोमा मिति २०७५/०३/२६ को बैठकबाट निर्णय भएपछि प्रदेशस्तरीय निर्देशनालयको संगठन संरचना तथा कर्मचारीको दरवन्दी सम्बन्धी कानुनी आधार तयार भएको हो। (स्रोत: कर्मचारी समायोजन ऐन २०७४ र कर्मचारी समायोजन नियमावली २०७४)

यस निर्देशनालयको संगठन संरचना तथा दरवन्दीको निर्धारण पछि कर्मचारी समायोजन ऐन २०७४ को दफा ८ र कर्मचारी समायोजन नियमावली २०७४ को नियम ११ मा कर्मचारीको समायोजन नभएसम्म सेवा सञ्चालन गर्ने निकायले आवश्यक सेवा समूहका कर्मचारीलाई कामकाजमा खटाउने व्यवस्था भए बमोजिम नेपाल सरकारले यस पशुपन्छी तथा मत्स्य विकास निर्देशनालय प्रदेश नं. ५ मा कामकाजमा खटिने कर्मचारीको विवरण सार्वजनिक गरेपछि यस निर्देशनालयले मुर्तरूप लिने अवस्था श्रृजना तयार भएको हो। (स्रोत: कर्मचारी समायोजन ऐन २०७४ र कर्मचारी समायोजन नियमावली २०७४)

यस पशुपन्छी तथा मत्स्य विकास निर्देशनालय मिति २०७५/०७/१३ साविक जिल्ला कृषि विकास कार्यालयको भवन भैरहवा, रूपन्देहीमा विधिवत रूपमा उद्घाटन भए पश्चात स्थापना भएको हो। यस निर्देशनालयको स्थापनाकालताका अत्यन्त असुविधाजनक अवस्था अर्थात भौतिक प्रतिकुलताबाट अगाडि बढ्दै आएको हो सो समयमा तत्कालीन अवस्थामा कर्मचारीहरूले निर्देशनालयको उचित व्यवस्थापनका लागि कुशल व्यवस्थापकीय क्षमता प्रदर्शन गर्नु भएको थियो। भैरहवा, रूपन्देहीको सिमित र असुविधाजनक भौतिक व्यवस्थापनमा करिब चार महिनाको कार्यालय सञ्चालनपछि २०७५ पौष महिनाको २६ गते सम्बन्धित मन्त्रालय भूमि व्यवस्था, कृषि तथा सहकारी मन्त्रालयसंग समन्वयमा सहजता र प्रदेश ५ भरिका सेवाग्राहीहरूको सुविधालाई मध्यनजर गरी यो निर्देशनालय बुटवल नजिक तिलोत्तमा २ जानकीनगरबाट सञ्चालन भई रहेको छ। शुरुमा कर्मचारीको कामकाज गर्ने गरी वा अस्थायी व्यवस्थापन, कार्यालय भवनको व्यवस्थापनमा असहजता भएपनि हाल कर्मचारी समायोजन ऐन २०७५ बमोजिम कर्मचारीको समायोजनबाट जनशक्तिको स्थायी व्यवस्थापन र कार्यालयको सहज व्यवस्थापन भई स्थापनाको पहिलो आर्थिक वर्षको कार्यक्रम सम्पन्न भइसकेको छ।



तालिका : १

पशुपन्छी तथा मत्स्य विकाससँग सम्बन्धित प्रदेश सरकारस्तरीय निकायहरू

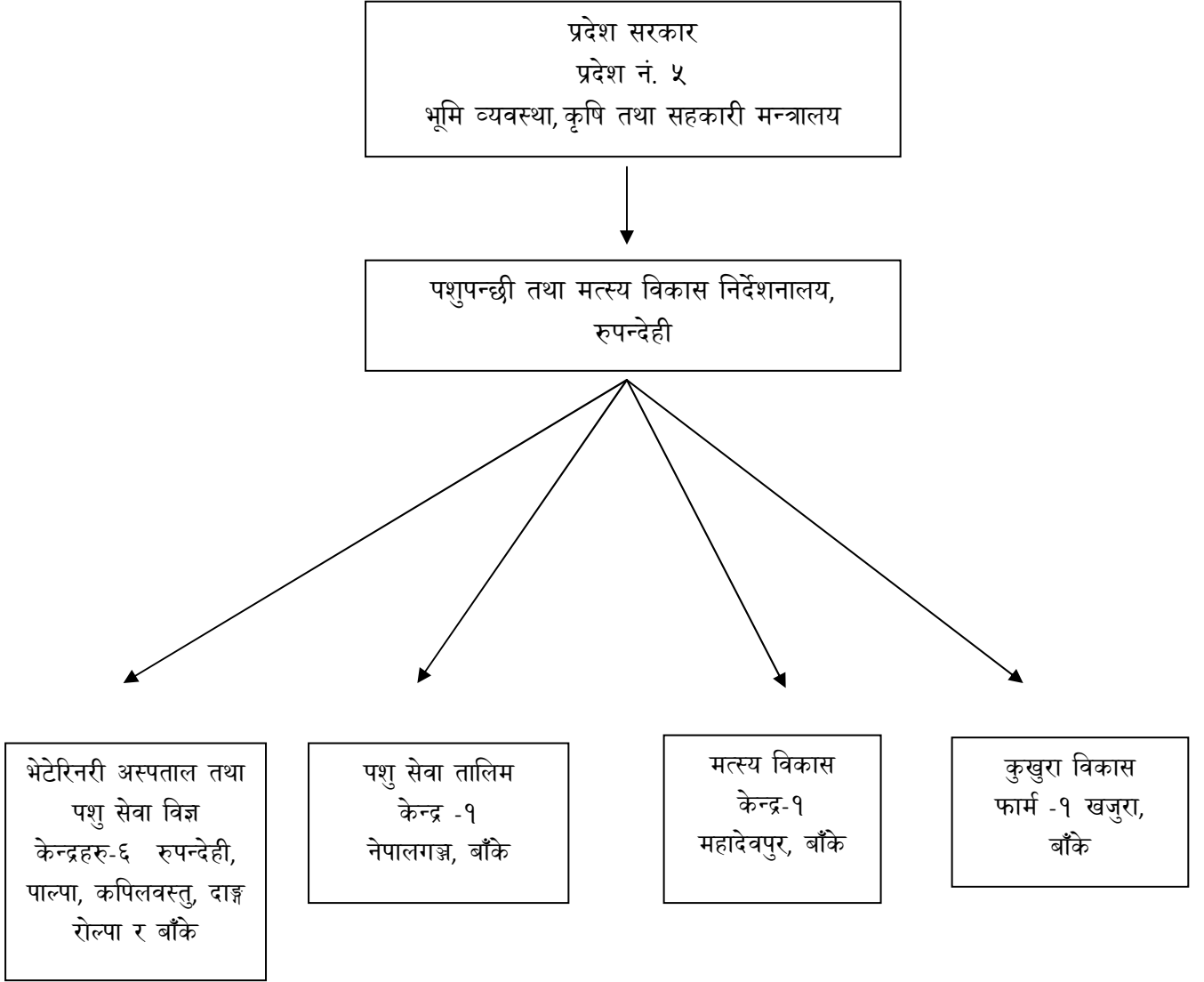

(स्रोत:संगठन तथा व्यवस्थापन सर्भेक्षण समितिको प्रतिवेदन)

संगठन तथा व्यवस्थापन सर्भेक्षणबाट स्वीकृत अस्थायी संरचना

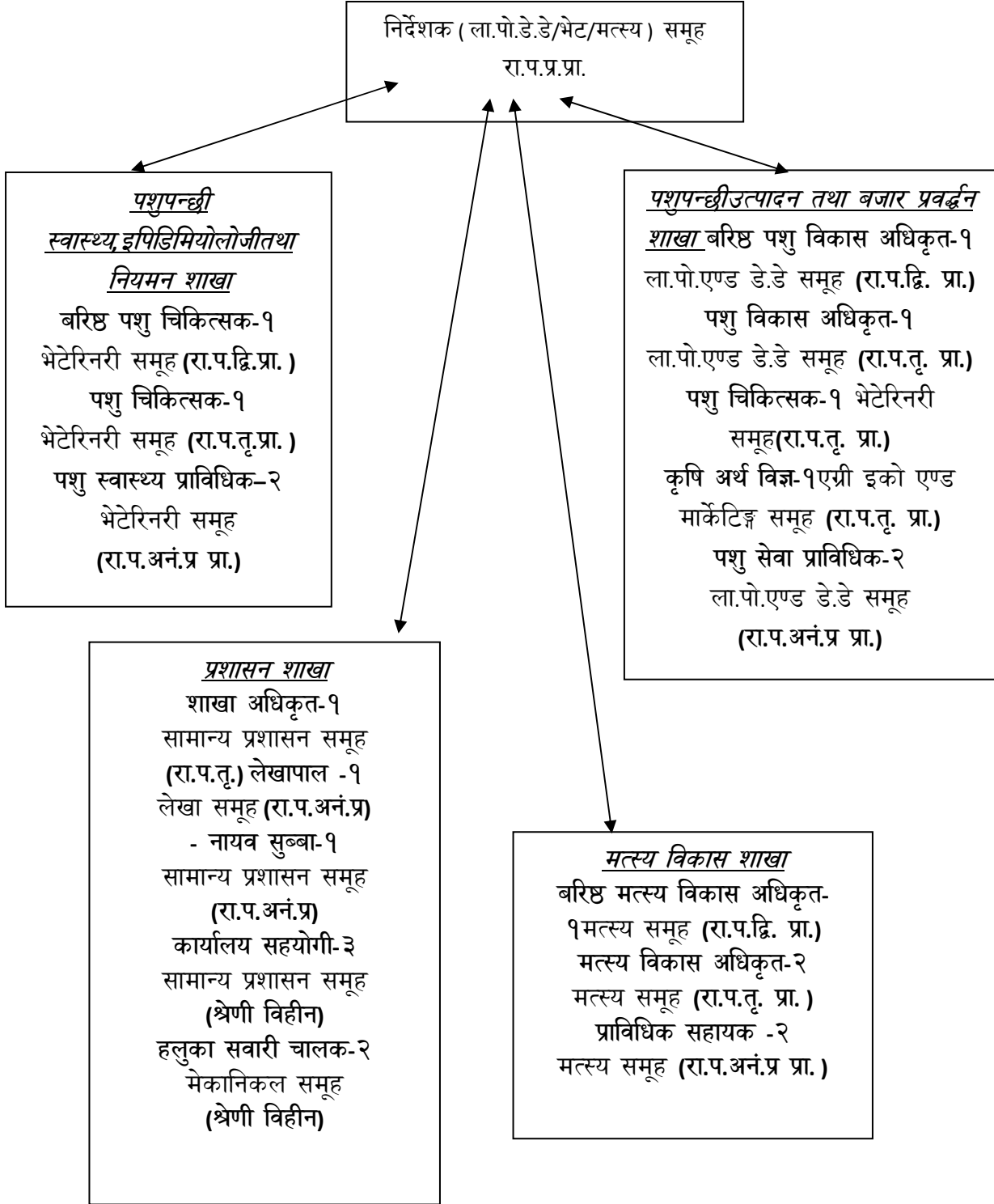

(स्रोत: संगठन तथा व्यवस्थापन सर्भेक्षण समितिको प्रतिवेदन)

तालिका : ३

## समायोजन पश्चातको मौजुदा जनशक्ति

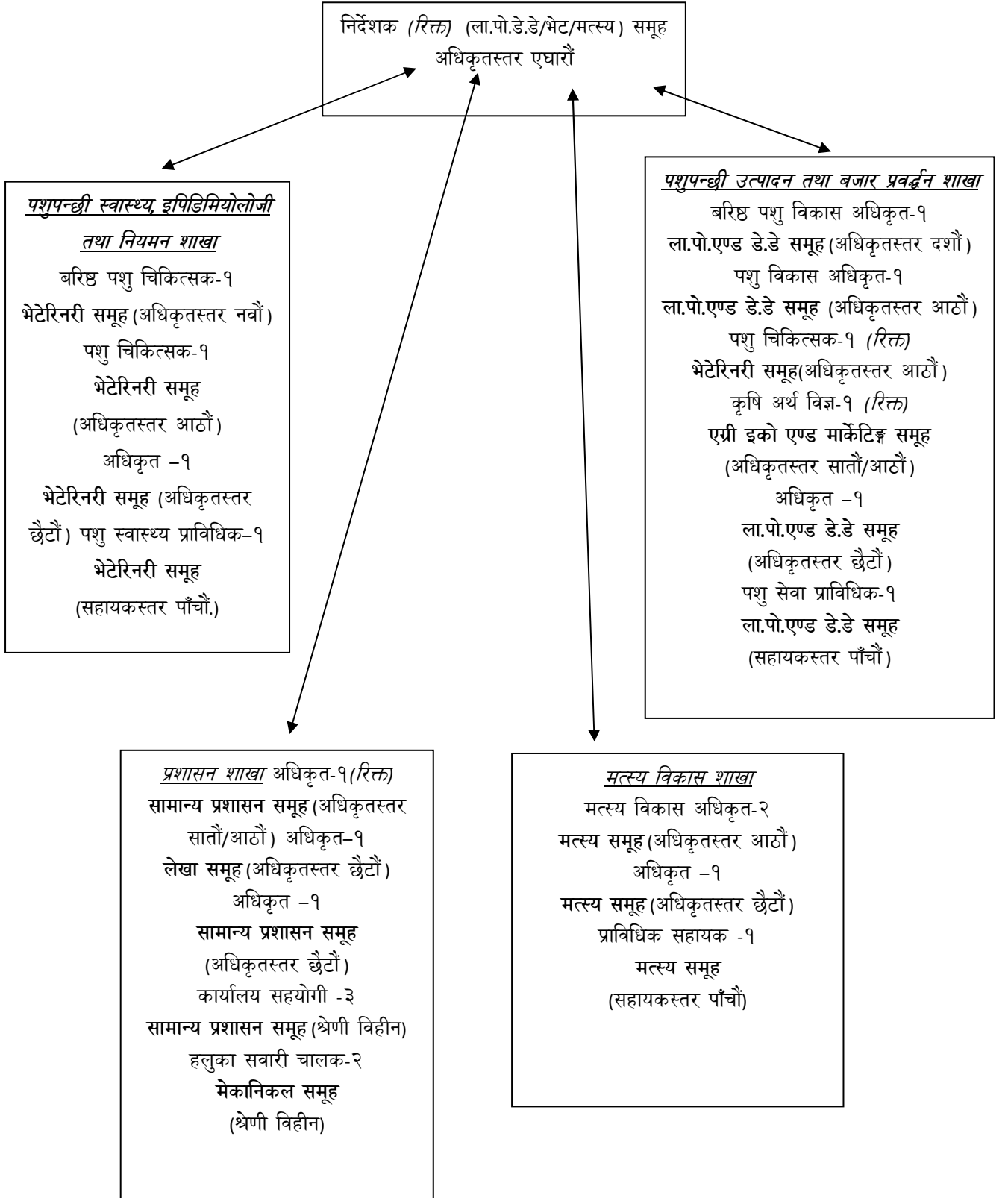

तालिका : ४  
अन्तरगतका निकायहरूको विवरण

क्र. सं.	कार्यालय	ठेगाना	सुचना अधिकारी	कार्यालय प्रमुख	कार्यक्षेत्र	सम्पर्क
१	भेटेरिनरी अस्पताल तथा पशु सेवा बिज्ञ केन्द्र	भैरहवा, रूपन्देही	नाम: डा. सुमन खनाल पद: पशु विकास अधिकृत मो.नं.:९८५७०५३७	नाम: डा. परवेज आलम पद: बरिष्ठ पशु विकास अधिकृत मो.नं.:९८५७०२४१०९	रूपन्देही रनवलपरासी (ब.सु.पश्चिम)	०७१-५२६५०६ vethosrupandehi@gmail.com
२	भेटेरिनरी अस्पताल तथा पशु सेवा बिज्ञ केन्द्र	तानसेन, पाल्पा	नाम: अनिल शर्मा पद: पशु चिकित्सक मो.नं.:९८४७२७९३७३	नाम: डा. चन्द्र बहादुर राना पद: बरिष्ठ पशु विकास अधिकृत मो.नं.:९८५७०६०८३६	पाल्पा र गुल्मी	०७५-५२०१४५ vethospalpa@gmail.com
३	भेटेरिनरी अस्पताल तथा पशु सेवा बिज्ञ केन्द्र	तौलिहवा, कपिलवस्तु	नाम: पद: मो.नं.:	नाम: दिपक भुसाल पद: बरिष्ठ मत्स्य विकास अधिकृत मो.नं.:९८५७०५२०२१	कपिलवस्तु र अर्घाखाँची	०७६-५६००२१ vethoskapilvastu@gmail.com
४	भेटेरिनरी अस्पताल तथा पशु सेवा बिज्ञ केन्द्र	घोराही, दाङ्ग	नाम: कृष्ण कुमार न्यौपाने पद: अधिकृत मो.नं.:९८४७८२६६८५	नाम: डा. वेद बहादुर के.सी पद: बरिष्ठ पशु विकास अधिकृत मो.नं.:९८५७८३१४३८	दाङ्ग र प्यूठान	०८२-५६००२१ vethosdang@gmail.com
५	भेटेरिनरी अस्पताल तथा पशु सेवा बिज्ञ केन्द्र	नेपालगञ्ज, बाँके	नाम: वसीर अहमद मुसलमान पद: मत्स्य विकास अधिकृत मो.नं.:९८४८०४४७७२	नाम: कमला अधिकारी पद: ब. मत्स्य विकास अधिकृत मो.नं.:९८४८०४४७७२	बाँके र बर्दिया	०८१-५२०२५४ vethosbanke@gmail.com
६	भेटेरिनरी अस्पताल तथा पशु सेवा बिज्ञ केन्द्र	लिवाङ्ग, रोल्पा	नाम: छत्रिलाल घर्तीमगर पद: अधिकृत मो.नं.:९८६२६३२५०२	नाम: सुदाम भट्ट पद: पशु विकास अधिकृत मो.नं.:९८६६९१७७७४	रोल्पा र रूकुम (पूर्वी भाग)	०८६-४४००५६ vethosrolpa@gmail.com
७	पशु सेवा तालिम केन्द्र	नेपालगञ्ज, बाँके	नाम: दीपा योगी पद: अधिकृत मो.नं.:९८४८०६००७०	नाम: डा. टेकनारायण आचार्य पद: बरिष्ठ पशु चिकित्सक मो.नं.:९८५८०४०३०४	प्रदेश नं. ५	०८१-५२०३०४ ritc2014@gmail.com
८	कुखुरा विकास फार्म	खजुरा, बाँके	नाम: कमल चन्द पद: अधिकृत मो.नं.:९८४८१२९७७१	नाम: डा. शंकर न्यौपाने पद: पशु विकास अधिकृत मो.नं.:९८५८०२४२१८	प्रदेश नं. ५	०८१-५२०२०१ pdfkhjura@gmail.com
९	मत्स्य विकास फार्म	महादेवपुरी बाँके	नाम: पद: मो.नं.:	नाम: श्रवण चौधरी पद: बरिष्ठ मत्स्य विकास अधिकृत मो.नं.:९८५८००१०६९	प्रदेश नं. ५	०८१-४०००२७ fdsumsergunj@gmail.com

(स्रोत: अन्तर्गतका कार्यालयहरूबाट प्राप्त सूचना)

तालिका : ५  
कर्मचारी विवरण

क्र. सं.	नाम	पद /तह	शैक्षिक योग्यता	स्थायी ठेगाना	सम्पर्क नं.
१	तुलसीराम भण्डारी	नि.निर्देशक (ब.प.वि.अ.) अधिकृतस्तर दशौं	स्नातकोत्तर (पशु पोषण)	तिलोत्तमा-२ रूपन्देही	९८५७०७५५९६
२	डा. हरि ब.कुँवर	बरिष्ठ पशु चिकित्सक अधिकृतस्तर नवौं	बि.भि.एससी.एण्ड.ए.एच.	तिलोत्तमा-३ रूपन्देही	९८५७०६९६०३
३	अब्दुलमोकिम खाँ	मत्स्य विकास अधिकृत अधिकृतस्तर आठौं	प्रविणता प्रमाणपत्र (कृषि विज्ञान)	सिद्धार्थनगर रूपन्देही	९८४७०२९०५०
४	विष्णुप्रसाद पौडेल	पशु चिकित्सक अधिकृतस्तर आठौं	प्रविणता प्रमाणपत्र तह (कृषि विज्ञान)	सन्धीखर्क अर्घाखाँची	९८४७१०९२८६
५	राधा पन्थी पाण्डे	पशु विकास अधिकृत अधिकृतस्तर आठौं	जे.टि.ए. (पशु विज्ञान)	सन्धीखर्क अर्घाखाँची	९८५७०६३२७६
६	रिम ब. थापा	मत्स्य विकास अधिकृत अधिकृतस्तर आठौं	स्नातकोत्तर (मत्स्य पालन)	सुनवल नवलपरासी (सु.ब. पश्चिम)	९८४७३००८५६
७	धनपति पाण्डे	अधिकृत/ प्रशासन अधिकृतस्तर छैटौं	स्नातक	कालीगण्डकी ४ स्याङ्गजा	९८४८३६७७०
८	दिनाराम न्यौपाने	अधिकृत/ लेखा अधिकृतस्तर छैटौं	स्नातकोत्तर (जनप्रशासन)	तिलोत्तमा-९ रूपन्देही	९८४७२६०७८८
९	ऐश्वर्य आचार्य	अधिकृत/ला.पो. एण्ड डे.डे. अधिकृतस्तर छैटौं	वि. टेक. एड. (पशु विज्ञान)	सन्धीखर्क -१ अर्घाखाँची	९८४६३४३४०२
१०	नरेन्द्र पौडेल	अधिकृत/भेटेरिनरी अधिकृतस्तर छैटौं	जे.टि.ए.(पशुविज्ञान) स्नातकोत्तर (अर्थशास्त्र)	तिलोत्तमा-४ रूपन्देही	९८४७०६०४६६
११	तिलक पोखेल	अधिकृत/मत्स्य अधिकृतस्तर छैटौं	डिप्लोमा (पशु विज्ञान)	प्यूठान	९८४७९७०३२३
१२	पार्वता भुसाल पौडेल	पशु स्वास्थ्य प्राविधिक सहायकस्तर पाँचौं	जे.टि. (पशु विज्ञान)	बुटवल रूपन्देही	९८४७१०५८२९
१३	शोभाखर खनाल	पशु सेवा प्राविधिक सहायकस्तर पाँचौं	जे.टि. (पशु विज्ञान) दश जोड दुई	बाणगंगा ५ कपिलवस्तु	९८५७०३८०२८
१४	सुबोधराज भट्टराई	प्राविधिक सहायक/मत्स्य सहायकस्तर पाँचौं	स्नातक (कृषि विज्ञान)	तिलोत्तमा-३ रूपन्देही	९८४७५४६७७
१५	जित बहादुर क्षेत्री	कार्यालय सहयोगी तह विहिन	जे.टि.ए.(पशुविज्ञान)	बुटवल रूपन्देही	९८४७०७०४९७
१६	श्यामराज कार्की	हलुका सवारी चालक तह विहिन	सामान्य लेखपद	प्यूठान	९८६४९६२५८०
१७	कल्पना कार्की	कार्यालय सहयोगी तह विहिन	सामान्य लेखपद	पाल्पा	९८४७१२८९९०
१८	गिता खत्री	कार्यालय सहयोगी तह विहिन	सामान्य लेखपद	गुल्मी	९८५७०३८३४९
१९	राम प्रसाद लम्साल	हलुका सवारी चालक तह विहिन	सामान्य लेखपद	गुल्मी	९८६७७९९९९७

(स्रोत: कार्यालयको अभिलेख)



तालिका : ६  
हालसम्म कार्यरत कार्यालय प्रमुखहरू

क्र.सं.	नाम	पद	श्रेणी/तह	जिम्मेवारी	कार्यरत अवधि	
					देखि	सम्म
१	युगल किशोर तिवारी	बरिष्ठ मत्स्य विकास अधिकृत	रा.प. द्वितीय प्रा.	निमित्त निर्देशक	२०७५/०७/१८	२०७६/०२/२१
२	दिपक भुसाल	बरिष्ठ मत्स्य विकास अधिकृत	अधिकृतस्तर नवौं	निमित्त निर्देशक	२०७६/०२/२२	२०७६/०५/०९
३	तुल्सीराम भण्डारी	बरिष्ठ पशु विकास अधिकृत	अधिकृतस्तर दशौं	निमित्त निर्देशक	२०७६/०५/१०	निरन्तर

(स्रोत: कार्यालयको अभिलेख)

### ३.२ नेपाल सरकार, कृषि तथा पशुपन्छी मन्त्रालयबाट तयार

#### पशुपन्छी तथा मत्स्य विकास निर्देशनालय प्रदेश नं. ५को नमुना कार्यविवरण (TOR)

- ❖ पशुपन्छी तथा मत्स्य विकास सम्बन्धी प्रदेशस्तरीय नीति, ऐन तथा नियमावली, मापदण्ड, कार्यविधि आदिको मस्यौदा तर्जुमा गर्ने।
- ❖ पशुपन्छी तथा मत्स्य विकास सम्बन्धी बजेट तथा कार्यक्रम स्वीकृतीको लागि माथिल्लो निकायमा पेश गर्ने।
- ❖ पशुपन्छी तथा मत्स्य मूल्य शृङ्खला विकास, विस्तार तथा प्रवर्द्धन गर्ने।
- ❖ जलवायु अनुकूलन सम्बन्धी कार्यहरू सञ्चालन गर्ने।
- ❖ पशुपन्छी तथा मत्स्य विकास सम्बन्धी प्रदेशस्तरमा सञ्चालित कार्यक्रमहरूको अनुगमन तथा मुल्याङ्कन गर्ने।
- ❖ पशुपन्छी तथा मत्स्य क्षेत्रसँग सम्बन्धित विषयमा नियमन गर्ने गराउने।
- ❖ पशुपन्छी तथा मत्स्य विकास सम्बन्धी प्रदेशस्तरीय तथ्याङ्क र सूचना व्यवस्थापन, अभिलेखीकरण तथा सम्प्रेषण गर्ने।
- ❖ प्रदेशस्तरमा आईपर्ने प्राकृतिक प्रकोप तथा विपद् व्यवस्थापन पशुपन्छी तथा माछाको महामारी रोग नियन्त्रण गर्ने/गराउने तथा आवश्यकता अनुसार संघ तथा अन्य प्रदेशसँग समन्वय गर्ने।
- ❖ विपद् व्यवस्थापन र महामारी, रोग नियन्त्रणका लागि आवश्यक औषधी, खोप तथा नियन्त्रण उपकरण/सामग्री वफर स्टक व्यवस्थापन गर्ने।
- ❖ पशुपन्छी तथा मत्स्य विकास सम्बन्धी प्रदेशस्तरीय कार्यक्रम सञ्चालन गर्दा संघीय तथा स्थानीय तहका पशुपन्छी तथा मत्स्य विकाससँग सम्बन्धित निकाय वा शाखासँग समन्वय तथा सहकार्य गर्ने।
- ❖ पशु सेवा प्रसारको लागि प्रादेशिक मापदण्ड तर्जुमा गर्ने।
- ❖ प्रचलित कानून बमोजिम पशुपन्छी तथा मत्स्य विकास निर्देशनालय तथा मातहतको प्राविधिक, प्रशासनिक तथा आर्थिक व्यवस्थापन सम्बन्धी कार्य गर्ने।
- ❖ अनुसन्धान केन्द्र, निकायहरूसँग आवश्यक समन्वय गर्ने।

#### पशुपन्छी उत्पादन तथा बजार प्रवर्द्धन शाखा

- प्रदेश तहमा सञ्चालितपशुपन्छी उत्पादन तथा व्यवसाय प्रवर्द्धन सम्बन्धी विभिन्न कार्यक्रमहरूको योजना तर्जुमा, कार्यान्वयन तथा अनुगमन गर्ने/गराउने।
- पशुपन्छी उत्पादन तथा व्यवसाय प्रवर्द्धन सम्बन्धी प्रदेशस्तरीय नीति, ऐन तथा नियमावली, मापदण्ड, कार्यविधि आदिको मस्यौदा तर्जुमा गर्ने।
- प्रदेशस्तरमा पशुपन्छी उत्पादन तथा व्यवसाय प्रवर्द्धन सम्बन्धी कार्यक्रमहरू सञ्चालन गर्दा आवश्यकता अनुसार संघीय तथा स्थानीय तहका पशुपन्छीसँग सम्बन्धित निकाय वा शाखासँग समन्वय गर्ने।

- भौतिक पूर्वाधार (सडक, सञ्चार, विद्युत, बजार) विकास भएका जिल्ला वा स्थानीय तहमा संभाव्यताको आधारमा व्यवसायिक पशुपन्छी विकास कार्यक्रमहरू सञ्चालन गर्ने/गराउने।
- प्रदेशस्तरमा कृत्रिम तथा प्राकृतिक गर्भाधान मार्फत पशु नस्ल सुधार गर्न सहयोग/सहकार्य गर्ने।
- आनुवंशिक स्रोत पहिचान, संरक्षण तथा उपयोग सम्बन्धी कार्य गर्ने।
- पशुपन्छी उत्पादन तथा बजार सम्बन्धी प्रदेशस्तरको तथ्याङ्क व्यवस्थापन गर्ने/गराउने।
- प्रदेशस्तरमा पशुपन्छी उत्पादन तथा बजार सम्बन्धी अध्ययन, अनुसन्धान, विकास र विस्तार गर्ने/गराउने।
- पशु पोषणमा सुधार ल्याउन चरन, खर्क विकास तथा घाँसेवाली प्रवर्द्धन सम्बन्धी कार्य गर्ने/गराउने।
- पशुपन्छी तथा घाँसेवालीको स्रोत केन्द्र विकास तथा विस्तार कार्यमा सहजीकरण गर्ने/गराउने।
- पशुपन्छी उत्पादन तथा बजार प्रवर्द्धनका लागि कार्यरत सहकारी संघ/संस्था र अन्य सरोकारवालाहरूसँग समन्वय गर्ने।
- पशु आहार/पोषणमा प्रयोग हुने कृषिजन्य उप-पदार्थहरूको उपयोग सम्बन्धी कार्यगर्ने/गराउने।
- प्रदेशस्तरमा पशुपन्छीजन्य उद्योग व्यवसायको विकास तथा प्रवर्द्धन गर्ने/गराउने।
- प्रदेशस्तरमा पशुपन्छी नस्ल सम्बन्धी गुणस्तर निर्धारण र नियमन।
- पशुपन्छी कर्जा तथा बीमा सहजीकरण एवं प्रवर्द्धन।
- प्रदेश अन्तरगत सञ्चालन हुने पशु सेवाका कार्यक्रमहरूमा सरकारी तथा गैह्र सरकारी क्षेत्रसँग सहकार्य गर्ने।
- स्वच्छ, स्वस्थ एवं गुणस्तरीय पशुपन्छीजन्य पदार्थको उत्पादन, प्रशोधन, भण्डारण, बिक्री वितरण र उपभोग प्रवर्द्धनार्थ सचेतना अभिवृद्धिगर्ने/गराउने।
- पशुपन्छी तथा मत्स्य व्यवसायसँग सम्बन्धित वातावरण संरक्षण सम्बन्धी प्रचलित नियम कानूनहरूको कार्यान्वयन।

#### पशुपन्छी स्वास्थ्य, इपिडिमियोलोजी तथा नियमन शाखा

- प्रदेश तहमा सञ्चालित पशुपन्छी स्वास्थ्य सम्बन्धी विभिन्न कार्यक्रमहरूको योजन तर्जुमा, कार्यान्वयन तथा अनुगमन गर्ने/गराउने।
- पशुपन्छी स्वास्थ्य सम्बन्धी प्रदेशस्तरीय नीति, ऐन तथा नियमावली, मापदण्ड, कार्यविधि आदिको मस्यौदा तर्जुमा गर्ने।
- प्रदेशस्तरमा पशुपन्छी स्वास्थ्य सम्बन्धी कार्यक्रमहरू सञ्चालन गर्दा आवश्यकता अनुसार संघीय तथा स्थानीय तहका पशुपन्छीसँग सम्बन्धित निकाय वा शाखासँग समन्वय गर्ने।
- जनस्वास्थ्यसँग सम्बन्धित तथा आर्थिक दृष्टिले महत्वपूर्ण सीमाविहीन पशुपन्छीको रोग सर्भिलेन्स, अन्वेषण, नियन्त्रण तथा उन्मूलन गर्ने।
- जुनोटिक रोगहरूको सर्भिलेन्स, अन्वेषण तथा नियन्त्रण एवं उन्मूलन गर्ने कार्यक्रम तर्जुमा गरी लागु गर्ने/गराउने।
- प्रतिजैविकी प्रतिरोध न्यूनीकरण लगायतका एक स्वास्थ्यसँग सम्बन्धित आवश्यक कार्यगर्ने/गराउने र एक स्वास्थ्यको लागि आधिकारिक प्रादेशिक प्राविधिक निकायको रूपमा कार्य गर्ने।
- प्रदेश तहको पशु चिकित्सा सेवा सञ्चालन तथा नियमन गर्ने।
- पशुपन्छी पालनमा प्रयोग हुने उत्पादन सामग्रीहरू (औषधी, जैविक पदार्थ, हर्मोन, विषादी), पशु बधशाला, पोल्ट्री ह्याचरी लगायत पशुजन्य उद्योगको प्रचलित कानून बमोजिम गुणस्तर नियमनगर्ने/गराउने।
- पशुपन्छीजन्य महामारी एवं प्रकोप लगायतका विपद् व्यवस्थापन गर्ने।
- महामारी, विपद् व्यवस्थापन र रोग नियन्त्रणका लागि आवश्यक औषधी, खोप तथा नियन्त्रण उपकरण/ सामग्रीको बफर स्टक(मौज्दात) व्यवस्थापन गर्ने।
- संघीय सरकारबाट सञ्चालित राष्ट्रिय रोग नियन्त्रण कार्यक्रमलाई प्रदेशस्तरमा कार्यान्वयन गर्न/गराउन आवश्यक कार्य गर्ने।
- प्रदेशस्तरमा कार्यान्वयनका लागि पशुपन्छीका रोगहरूको अन्वेषण, नियन्त्रण, रोकथाम तथा उन्मूलनको कार्ययोजना (कन्टिन्जेन्सीप्लान) तयार गरी लागू गरेको छ।
- नेपाल कृषि अनुसन्धान परिषद् लगायत अन्य अनुसन्धान संघ/संस्थाहरूसँग समन्वय गरी समन्वयात्मक पशु स्वास्थ्य अन्वेषण तथा अनुसन्धानमा सहभागी हुने।
- प्रादेशिक पशु रोग तथा अवस्थिति सम्बन्धी सूचना प्रणाली व्यवस्थापन गर्ने।
- पशु कल्याण सम्बन्धी आवश्यक कार्य गर्ने/गराउने।

- नेपालपक्ष राष्ट्र रहेको विश्व पशु स्वास्थ्य संगठन लगायतका अन्तराष्ट्रिय तथा क्षेत्रीय संगठनमा पशुपन्छी (वन्यजन्तु), माछा, मौरी रोग तथा अवस्थाको रिपोर्टिङका लागि प्रादेशिक विवरण तयार पारी संघमा रिपोर्टिङ गर्ने।
- प्रदेशस्तरमा पशु रोग जोखिम विश्लेषण गर्ने।

#### मत्स्य विकास शाखा

- ✓ प्रदेश तहमा सञ्चालित मत्स्य विकास सम्बन्धी विभिन्न कार्यक्रमहरूको योजना तर्जुमा, कार्यान्वयन तथा अनुगमन गर्ने/गराउने।
- ✓ मत्स्य विकास सम्बन्धी प्रदेशस्तरीय नीति, ऐन, नियम, मापदण्ड, कार्यविधि आदिको मस्यौदा तर्जुमा गर्ने।
- ✓ प्रदेशस्तरमा मत्स्य विकास सम्बन्धी कार्यक्रमहरू सञ्चालन गर्दा आवश्यकता अनुसार संघीय तथा स्थानीय तहका पशुपन्छी तथा मत्स्यसँग सम्बन्धित निकाय वा शाखासँग समन्वय गर्ने।
- ✓ मत्स्य आनुवंशिक स्रोत पहिचान पहिचान, संरक्षण तथा उपयोग सम्बन्धी कार्य गर्ने।
- ✓ मत्स्य नक्ष सुधार सम्बन्धी कार्य गर्ने/गराउने।
- ✓ प्रदेशस्तरमा सञ्चालित सरकारी एवं निजी मत्स्य ह्याचरी तथा नर्सरी लगायतका मत्स्य सम्बन्धी अन्य तथ्याङ्कहरूको सङ्कलन, प्रशोधन, व्यवस्थापन तथा सम्प्रेषण गर्ने/गराउने।
- ✓ प्रदेशस्तरमा प्राकृतिक जलाशय (नदी – नाला, खोला, रिजर्भ्वार, ताल, घोल एवम् सीमसार क्षेत्र आदि) मत्स्यपालन संभाव्यता अध्ययन/सर्वेक्षण सम्बन्धी कार्य गर्ने/गराउने।
- ✓ प्रचलित कानून बमोजिम प्रदेशस्तरका प्राकृतिक जलाशयमा जलीय जैविक विविधता कायम राख्दै उत्पादन वृद्धि गर्न आवश्यक कार्य गर्ने/गराउने।
- ✓ प्रदेशस्तरमा प्राकृतिक जलाशयबाट उत्पादन हुने मत्स्य तथा अन्य जलीय उत्पादनमा आश्रित समुदायको सामाजिक/आर्थिक पक्षलाई सम्बोधन गर्न आवश्यक कार्य गर्ने/गराउने।
- ✓ प्रदेशस्तरमा मत्स्य विकाससँग सम्बन्धित संघ/संस्था लगायतका सरोकारवाला बीच समन्वय गर्ने।
- ✓ प्रदेशस्तरमा माछा तथा जलीयजीव पालन/ व्यवस्थापनसँग सम्बन्धी नवीनतम प्रविधिहरूको विकास तथा विस्तार कार्य गर्ने/गराउने।
- ✓ प्रदेशस्तरमा माछा तथा जलीय जीवजन्य उत्पादनको पोष्टहार्भेष्ट तथा बजार व्यवस्थापन सम्बन्धी कार्य गर्ने/गराउने।
- ✓ प्रदेशस्तरमा चिसो तथा न्यानो पानीमा मत्स्य पालन सम्बन्धी कार्य गर्ने/गराउने।
- ✓ मत्स्य विकासका विविध क्षेत्रहरूमा आवश्यकता अनुसार अध्ययन, अनुसन्धान लगायतका कार्य गर्ने/गराउने।
- ✓ प्रदेशस्तरीय मत्स्य उत्पादन, वितरण एवं प्रशोधन व्यवस्थापन सम्बन्धी नियमन कार्य गर्ने/गराउने।
- ✓ प्रदेशस्तरमा मत्स्य रोग नियन्त्रण सम्बन्धी कार्य गर्ने/गराउने।

#### प्रशासन शाखा

- पशुपन्छी तथा मत्स्य विकास निर्देशनालयको कर्मचारी प्रशासन सम्बन्धी कार्य गर्ने।
- पशुपन्छी तथा मत्स्य विकास निर्देशनालयको जिन्सी तथास्टोर व्यवस्थापन लगायत प्रशासनिक कार्य सञ्चालन गर्ने।
- पशुपन्छी तथा मत्स्य विकास निर्देशनालयको लेखा तथा श्रेस्ता व्यवस्थापन सम्बन्धी कार्य गर्ने।
- पशुपन्छी तथा मत्स्य विकास निर्देशनालयको जनशक्ति व्यवस्थापन सम्बन्धी अन्य कार्य गर्ने।

स्रोत: [www.moald.gov.np](http://www.moald.gov.np)

तालिका : ७  
प्रदेश सरकार

भूमि व्यवस्था, कृषि तथा सहकारी मन्त्रालय, पशुपन्धी तथा मत्स्य विकास निर्देशनालय प्रदेश नं. ५ रुपन्देही  
नागरिक वडापत्र

क्र.सं.	प्रदान गरिने सेवा	आवश्यक पर्ने		जिम्बारी (शाखा/निकाय/पद)	गुनासो सुत्रे अधिकारी
		कागजात	समय शुल्क		
१	पशुपन्धी स्वास्थ्य इपिडिमियोलोजिकल तथा नियमन कार्यक्रम				
१.१	पशुपन्धी रोग नियन्त्रण कार्यक्रम	नपर्ने	तुरन्त	वरिष्ठ पशु चिकित्सक	निर्देशक
१.२	पशुपन्धी स्वास्थ्य सम्बन्धी जानकारी	नपर्ने	तुरन्त	वरिष्ठ पशु चिकित्सक	निर्देशक
१.३	पशुपन्धी इपिडिमियोलोजिकल विवरण	नपर्ने	तुरन्त	वरिष्ठ पशु चिकित्सक	निर्देशक
१.४	प्रदेश तहको पशु चिकित्सा सेवा, औषधी, दाना तथा खोप आदिको नियमन	नपर्ने	आवश्यकता अनुसार	वरिष्ठ पशु चिकित्सक	निर्देशक
१.५	पशुजन्य पदार्थ उत्पादन सामग्री तथा पशुजन्य पदार्थ उत्पादन उद्योगहरुको प्रचलित कानून बमोजिम गुणस्तर नियमन	नपर्ने	नियमित/आवश्यकता अनुसार	वरिष्ठ पशु चिकित्सक	निर्देशक
१.६	पशु कल्याण सम्बन्धी कार्यहरु	नपर्ने	आवश्यकता अनुसार	वरिष्ठ पशु चिकित्सक	निर्देशक
१.७	पशु रोग तथा अवस्थिति सम्बन्धी सूचना प्रणाली व्यवस्थापन	नपर्ने	आवश्यकता अनुसार	वरिष्ठ पशु चिकित्सक	निर्देशक
१.८	जुनोटिक रोगहरुको सर्भिलेन्स, अन्वेषण तथा नियन्त्रणको योजना तर्जुमा तथा लागु गर्ने	नपर्ने	आवश्यकता अनुसार	वरिष्ठ पशु चिकित्सक	निर्देशक
१.९	पशु स्वास्थ्य सम्बन्धी कार्यक्रममा नेपाल सरकारसँग समन्वय र सहकार्य गर्ने।	नपर्ने	आवश्यकता अनुसार	वरिष्ठ पशु चिकित्सक	निर्देशक
२	पशुपन्धी उत्पादन तथा बजार प्रवर्द्धन कार्यक्रम				
२.१	सहकार्यमा अनुदान सहयोग सम्बन्धी कार्यक्रमहरु	-निवेदन - सम्झौता - सिफारिस- विल, भरपाई	सम्झौतामा उल्लेख भए बमोजिम	आर्थिक प्रशासन	निर्देशक
२.२	पशुपन्धी उत्पादन तथा बजार सम्बन्धी जानकारी	नपर्ने	तुरन्त	वरिष्ठ पशु विकास अधिकृत	निर्देशक
२.३	पशुपन्धी तथा मत्स्य दिवस, महोत्सव मार्फत बजार एवं प्रविधि प्रवर्द्धन	नपर्ने	तुरन्त	वरिष्ठ पशु विकास अधिकृत	निर्देशक
२.४	पशुपन्धी उत्पादन तथा बजार सम्बन्धी नियमन	नपर्ने	सूचनाको १ दिन भित्र	वरिष्ठ पशु विकास अधिकृत	निर्देशक
२.५	आनुवंशिक स्रोत पहिचान, संरक्षण तथा उपयोग सम्बन्धी कार्यहरु	स्वीकृत कार्यविधि र कार्यक्रम अनुसार		वरिष्ठ पशु विकास अधिकृत	निर्देशक

क्र.सं.	प्रदान गरिने सेवा	आवश्यक पर्ने		जिम्बारी (शाखा/निकाय/पद)	गुनासो सुन्ने अधिकारी
		कागजात	समय		
२.६	पशुपन्छी तथा घाँसेबालीको स्रोत केन्द्र विकास विकाससमा सहजिकरण	स्वीकृत कार्यविधि र कार्यक्रम अनुसार		वरिष्ठ पशु विकास अधिकृत	निर्देशक
२.७	पशुपन्छी उत्पादन तथा बजार सम्बन्धी तथ्याङ्क व्यवस्थापन	आवश्यकता अनुसार		वरिष्ठ पशु विकास अधिकृत	निर्देशक
२.८	अन्तरगतका निकायहरूको सेवा प्रवाहमा सहजिकरणका लागि अनुगमन	नियमित/आवश्यकता अनुसार		वरिष्ठ पशु विकास अधिकृत	निर्देशक
२.९	पशुपन्छीजन्य उद्योग व्यवसायको विकास तथा प्रवर्द्धन	स्वीकृत कार्यविधि र कार्यक्रम अनुसार		वरिष्ठ पशु विकास अधिकृत	निर्देशक
३.५	पशुपन्छी पालन सम्बन्धी प्रविधि परामर्श सेवा	आवश्यकता अनुसार		वरिष्ठ पशु विकास अधिकृत/वरिष्ठ पशु चिकित्सक	निर्देशक
३	मत्स्य पालन प्रविधि विस्तार तथा प्रवर्द्धन कार्यक्रमहरु				
३.१	मत्स्य पालन सम्बन्धी नविनतम प्रविधिबारे जानकारी	नपर्ने	तुरन्त	निःशुल्क	निर्देशक
३.२	मत्स्य तथा जलीय जीवको उत्पादन तथा बजार प्रवर्द्धन	स्वीकृत कार्यविधि र कार्यक्रम अनुसार		वरिष्ठ मत्स्य विकास अधिकृत	निर्देशक
३.३	चिसो तथा न्यानो पानीमा मत्स्य पालन सम्बन्धी कार्य	स्वीकृत कार्यविधि र कार्यक्रम अनुसार		वरिष्ठ मत्स्य विकास अधिकृत	निर्देशक
३.४	जलीय जैविक विविधता कायम राख्दै उत्पादनमा बृद्धि सम्बन्धी कार्य	स्वीकृत कार्यविधि र कार्यक्रम अनुसार		वरिष्ठ मत्स्य विकास अधिकृत	निर्देशक
३.५	मत्स्य पालन सम्बन्धी प्रविधि परामर्श सेवा	आवश्यकता अनुसार		वरिष्ठ मत्स्य विकास अधिकृत	निर्देशक
४	कार्यक्रम सञ्चालन, मूल्याङ्कन र व्यवस्थापन				
४.१	योजना तर्जुमा तथा प्रस्तुति	आवश्यकता अनुसार		कृषि अर्थ विज्ञ/योजना शाखा लगायत सरोकारवाला	निर्देशक
४.२	कार्यक्रमबारे जानकारी	नपर्ने	तुरन्त	निःशुल्क	निर्देशक
४.३	कार्यक्रमको अनुगमन, मूल्याङ्कन एवं प्रगति सम्प्रेषण	मासिक, चौमासिक र वार्षिक वा आवश्यकता अनुसार		कृषि अर्थ विज्ञ/सम्बन्धित शाखा प्रमुख	निर्देशक
४.४	मन्त्रालय, संघीय निकाय, दात्रु निकाय तथा स्थानीय तहलगायत अन्य निकायसँग समन्वय सहकार्य	आवश्यकता अनुसार		सम्बन्धित शाखा प्रमुखहरु	निर्देशक
५	आर्थिक प्रशासन सम्बन्धी कार्यहरु				
५.१	पत्र व्यवहार, अभिलेख, जिन्सी तथा कर्मचारी व्यवस्थापन	आवश्यकता अनुसार		प्रशासन शाखा	निर्देशक
५.२	लेखा अभिलेखीकरण तथा प्रतिवेदन प्रस्तुति	नियमित/ आवश्यकता अनुसार		लेखा शाखा	निर्देशक

सूचना अधिकारी: राधा पन्थी पाण्डे  
(पशु विकास अधिकृत)  
मो.नं.९ ८५७०६३२७६

गुनासो सुन्ने अधिकारी: डा. हरि बहादुर कुँवर  
(वरिष्ठ पशु चिकित्सक)  
मो.नं.९ ८५७०६१६०३

उजुरी सुन्ने अधिकारी: तुल्सीराम भण्डारी  
(नि. निर्देशक)  
मो.नं.९ ८५७०७५५९६६

(स्रोत: कार्यालयको अभिलेख)



तालिका : ८

प्रदेश नं. ५ अन्तर्गत रहेका स्थानीय तहका पशु सेवा शाखामा कार्यरत रहेका कर्मचारीहरूको विवरण

क्र.सं.	सि.नं.	स्थानीय तहको नाम	जिल्ला	सम्पर्क नं.	पशु सेवा शाखाको सम्पर्क व्यक्ति	सम्पर्क नं.	इमेल
१	१	वर्दघाँट नगरपालिका	नवलपरासी	०७८-५८०२१०	श्री अभिवेक लामिछाने	९८२१५४०७८९	barbighat.municipality@gmail.com
२	२	रामग्राम नगरपालिका	नवलपरासी	०७८-५२०६८४, ५२०१९३	श्री गोविन्द पौडेल	९८४७०८९०६५	municipalityramgram@gmail.com
३	३	सुनवल नगरपालिका	नवलपरासी	७८५७०११०	श्री मिश्री प्रसाद खड्का	९८५१२४४५३३	sunwalmunicipality@gmail.com
४	४	सुस्ता गाँउपालिका	नवलपरासी	०७८-५०६००१	श्री मिलन गौतम	९८६७०००९८४	ito.sustamun@gmail.com
५	५	सरावल गाँउपालिका	नवलपरासी	९८५७०४६२६६	श्री सोनेलाल शाह	९८४०२३६३४२	info@sarawalmun.gov.np
६	६	प्रतापुर गाँउपालिका	नवलपरासी	०७८-४१९०९५	श्री चन्दुमाया	९८६७३४३५३९	ito.pratapmumun@gmail.com
७	७	पाल्हीनन्दन गाँउपालिका	नवलपरासी	९८५७०४६०३६	श्री पृथ्वीराज चौधरी/ धर्मेन्द्र यादव	९८२६४३९४९६	palhinandanmun2073@gmail.com
८	१	बुटवल उप-महानगरपालिका	रुपन्देही	०७१-५४००३५	श्री इन्विन्द्र वन्जाडे	९८५७०३३०१३	info@butwalmun.gov.np
९	२	देवदह नगरपालिका	रुपन्देही	०७१-५७७३०३	श्री हर्क दानी	९८६५६२८८००	devdhamun@gmail.com
१०	३	तिलोत्तमा नगरपालिका	रुपन्देही	०७१-५६२९७९	श्री राधा कुमारी महारा	९८४७८२१७९	tilotamamun@gmail.com
११	४	सिद्धार्थनगर नगरपालिका	रुपन्देही	०७१-५२०२९२, ५२०३५५	श्री ईश्वरचन्द्र चौधरी	९८६७३२७३९०	info@siddharthmun.gov.np
१२	५	सैनामैना नगरपालिका	रुपन्देही	०७१-४४०५५३	श्री ईन्द्र बहादुर खड्का	९८४७०३४३३	sainamainamunicipality@gmail.com
१३	६	लुम्बिनी सांस्कृतिक नगरपालिका	रुपन्देही	०७१-५८०३०५	श्री केशव यादव	९८४७२८६३१५	lumbiniculturalmunicipality@gmail.com
१४	७	कन्चन गाँउपालिका	रुपन्देही	९८५७०३७९१५	श्री कृष्ण प्रसाद भट्टराई	९८५७०५४४८५	kanthangapalika@gmail.com
१५	८	गैडहवा गाँउपालिका	रुपन्देही	०७१-४०१०४४	श्री रोमेश्वर मण्डल	९८०४४६७९२४	gaidahawagapalika@gmail.com
१६	९	कोटहीमाई गाँउपालिका	रुपन्देही	०७१-४११०४७	श्री राजेन्द्र चौरसिया		kothhimaimun@gmail.com
१७	१०	रोहिणी गाँउपालिका	रुपन्देही	०७१-४११०४७	श्री ओम प्रकाश ठाकुर	९८५७०१०८१५	rohingapalika@gmail.com
१८	११	ओमसतिया गाँउपालिका	रुपन्देही	९८५७०१७६१०	श्री सतिष रसाईली	९८४७११७७५०	omsatiyamun@gmail.com
१९	१२	मर्चवारी गाँउपालिका	रुपन्देही	९८५७०१६९९३	श्री राम चन्द्र भुसाल	९८५७०१०४९२	marchwari2073@gmail.com
२०	१३	शुद्धोन्न गाँउपालिका	रुपन्देही	०७१-४२३०४०, ४१, ४२	श्री भुमिन्द्र खनाल	९८५७०५८६११	shuddhodhmun@gmail.com
२१	१४	मायादेवी गाँउपालिका	रुपन्देही	७१५०७०७७	श्री डवल भण्डारी	९८४७०५३७०६	mayadeviraimun@gmail.com
२२	१५	सियारी गाँउपालिका	रुपन्देही	९८४७०१९७५	श्री गणेश खनाल	९८५७०१०२०६	siyariun@gmail.com
२३	१६	सम्मरीमाई गाँउपालिका	रुपन्देही	९८५७०१६९५६	श्री प्रदिप मौर्या	९८६७१९१००३	sammariim@gmail.com
२४	१	कपिलवस्तु नगरपालिका	कपिलवस्तु	०७६-५६०२०१	श्री केशव हरिजन	९८४७०६३५३४	kapilvastunmun.gov@gmail.com
२५	२	वाणगंगा नगरपालिका	कपिलवस्तु	०७६-५५०३८३	श्री राज कुमार तिवारी	९८५७०५४७५६	bangangamun@gmail.com
२६	३	बुद्धभूमि नगरपालिका	कपिलवस्तु	९८५७०८८०११	श्री लक्ष्मणलाल श्रीवास्तव	९८४७२२५१७८	buddhabhumimun@gmail.com

क्र.सं.	सि.नं.	स्थानीय तहको नाम	जिल्ला	सम्पर्क नं.	पशु सेवा शाखाको सम्पर्क व्यक्ति	सम्पर्क नं.	इमेल
२७	४	शिवराज नगरपालिका	कपिलवस्तु	०७६-५४०१४७	श्री राम प्रसाद अधिकारी	९८५७०५०३०९	shivrajmunicipality@gmail.com
२८	५	महाराजगंज नगरपालिका	कपिलवस्तु	०७६-४०००३५	अशोक कुमार पाण्डे	९८४७०८४७७७	napamaharajganj@gmail.com
२९	६	कृष्णनगर नगरपालिका	कपिलवस्तु	०७६-५२०१४७	श्री धनेश्वर खनाल	९८४७२९०७६१	munkrishnanagar@gmail.com
३०	७	विजयनगर गाँउपालिका	कपिलवस्तु	१६६०७६५२००१	श्री राम सेवक त्रिपाठी	९८४७२९१५७७	ito.bijaynagar@gmail.com
३१	८	यशोधरा गाँउपालिका	कपिलवस्तु		श्री अब्दुल सलाम	९८५७०५२१७५	info@yasodharanagar.gov.np
३२	९	शुद्धोधन गाँउपालिका	कपिलवस्तु		श्री मणी गौरी	९८५७०५०६९४	shuddhodhanpi38@gmail.com
३३	१०	मायादेवी गाँउपालिका	कपिलवस्तु		श्री बडेलाल कहार	९८००५२३५९२	mayadevi@gmail.com
३४	१	सन्धिखर्क नगरपालिका	अर्घाखाँची		श्री प्रकाश न्यौपाने	९८४७०५६८१२	sandhikharkamunicipality@gmail.com
३५	२	सितागंगा नगरपालिका	अर्घाखाँची		श्री गणेश थापा	९८४७१४१२४४	sitangamunicipality@gmail.com
३६	३	भूमिकास्थान नगरपालिका	अर्घाखाँची		श्री यमुना थापा	९८४७३१४३५६	bhumikasthanmunicipality@gmail.com
३७	४	छत्रदेव गाँउपालिका	अर्घाखाँची		श्री उमानाथ पन्थी	९८४७४७५३४१	chhatradev.ruralmunicipality@gmail.com
३८	५	पाणिनि गाँउपालिका	अर्घाखाँची		श्री कृष्ण घिमिरे	९८४७९६५९१	info@paninimunicipality.gov.np
३९	६	मालारानी गाँउपालिका	अर्घाखाँची		श्री लक्ष्मण वि.क.	९८४७२३५९८६	malaraniruralmunicipality@gmail.com
४०	१	मुसिकोट नगरपालिका	गुल्मी	०७९-४९२१४५	श्री महेन्द्र पन्थी	९८५७६६०१६०	info@musikotmunicipality.gov.np
४१	२	रेसुङ्गा नगरपालिका	गुल्मी	०७९-५२०१५०	श्री पशुपति प्रसाद मरासिनि	९८५७०६७३००	resungamunicipality@gmail.com, info@resungamunicipality.gov.np
४२	३	ईस्मा गाँउपालिका	गुल्मी	९८५७०६७९१४	श्री तुल्सी बहादुर थापा	९८५७०९०४२५	ismaruralmunicipality@gmail.com,
४३	४	कालीगण्डकी गाँउपालिका	गुल्मी	९८५७०६७९२५	श्री राजेन्द्र न्यौपाने	९८४७७९२३५	gulmikaliganadaki@gmail.com/
४४	५	गुल्मीदेवरा गाँउपालिका	गुल्मी	९८५७०७४४१०	श्री उजेली देवी पोख्रेल	९८६७३२९७३	baburampali2028@gmail.com
४५	६	सत्यवती गाँउपालिका	गुल्मी	७९४११०७६	श्री नारायण खनाल	९८५७०६३१६६	ito.gulmidarbaruramunicipality@gmail.com
४६	७	चन्द्रकोट गाँउपालिका	गुल्मी	७९४२०००३	श्री लक्ष्मण गुरुङ	९८६०६०८३७१	satyawati@gmail.com
४७	८	रुरु गाँउपालिका	गुल्मी	७९४१०१०४	श्री हिमलाल पाण्डे	९८६०७९९३१५	chandrarikotmunicipality@gmail.com
४८	९	छत्रकोट गाँउपालिका	गुल्मी		श्री टेक बहादुर खनाल	९८४७३५९६४४	ito.ruramunicipality@gmail.com
४९	१०	धुर्कोट गाँउपालिका	गुल्मी		श्री श्याम बहादुर कार्कि	९८५७०६७०३८	chhatrakot90@gmail.com, info@chhatrakotmunicipality.gov.np
५०	११	मवने गाँउपालिका	गुल्मी	९८५७०६७५०९			dhurkotmunicipality@gmail.com
५१	१२	मालिका गाँउपालिका	गुल्मी	७९६२००७५			gaulikamunicipality@gmail.com
५२	१	रामपुर नगरपालिका	पाल्पा	०७५-४००४७५	श्री तुल्सीराम काप्ले	९८४६१४०४३०	malikagaulikamunicipality@gmail.com
५३	२	तानसेन नगरपालिका	पाल्पा	०७५-५२०१०९	श्री नारायण प्रसाद खराल	९८६७९४१९७०	ito.rampurmunicipality@gmail.com
५४	३	निस्दि गाँउपालिका	पाल्पा		श्री ओम बहादुर मश्राङ्गी	९८४७१७०३०८	ito.tansenmunicipality@gmail.com, nisd2007@gmail.com

क्र.सं.	सि.नं.	स्थानीय तहको नाम	जिल्ला	सम्पर्क नं.	पशु सेवा शाखाको सम्पर्क व्यक्ति	सम्पर्क नं.	इमेल
५५	४	पुर्वखोला गाँउपालिका	पाल्पा		श्री धन वहादुर दलामी	९८४४७५६६८४	ito.purbakhola@gmail.com
५६	५	रम्भा गाँउपालिका	पाल्पा		श्री मिन वहादुर कार्की	९८४७७७४४३	rambhamun@gmail.com
५७	६	माथागढी गाँउपालिका	पाल्पा		श्री विक्रम गंरजा	९८६७२४३६७	ito.mathagadhimun@gmail.com
५८	७	तिनाउ गाँउपालिका	पाल्पा	०७५४१३०६४/४१३०६३	श्री हरि प्रसाद सुवेदी	९८४५१००५३	tinaururamunicipality@gmail.com
५९	८	बगनासकाली गाँउपालिका	पाल्पा		श्री गणेश नेपाली	९८४६७२४७९९	baganasakali.rural@gmail.com
६०	९	रिड्किोट गाँउपालिका	पाल्पा	०७५-६९२३०७	श्री गिता नेपाली	९८६७०३५१३७	ribdikot.rm@gmail.com
६१	१०	रैनादेवी छहरा गाँउपालिका	पाल्पा	७५६९२३४३	श्री पारसम्पनी पाण्डे	९८५७०६६९००	rainadevichaharamun@gmail.com
६२	१	रोल्पा नगरपालिका	रोल्पा	८६४४००७१	श्री दिलमाया विष्ट	९८४७८६६८३८७	rolpanagarपालिका@gmail.com
६३	२	त्रिवेणी गाँउपालिका	रोल्पा		श्री मन्जु डाँगी	९८००४४०७४४	ito.triveninunrolpa@gmail.com
६४	३	परिवर्तन गाँउपालिका	रोल्पा	९७५८५०३५४०	श्री विष्णु बुढा	९८४२५९१२६४	paribartanun@gmail.com, ito.parbartanun@gmail.com
६५	४	माडी गाँउपालिका	रोल्पा	०८६-४१६०३६	श्री विरभद्र बाँठा	९८४४९७४०८०	madi.rnm73@gmail.com
६६	५	रुन्टिगढी गाँउपालिका	रोल्पा		श्री श्याममणी वि.क.	९८४७९५५७७२	rnmrolpa@gmail.com
६७	६	लुङ्ग्री गाँउपालिका	रोल्पा		श्री दिल वहादुर के.सी.	९८५७८३५१६५	ito.lungrimun@gmail.com
६८	७	गंगादेव गाँउपालिका	रोल्पा		श्री कमलराज पुन	९८४७९९७३५	ito.sukidahanun@gmail.com
६९	८	सुनछहारी गाँउपालिका	रोल्पा	९७५८५०३६५३	श्री सुन वहादुर पुन	९८४७८६४१११	sunchaharimun@gmail.com
७०	९	सुनिल स्मृति गाँउपालिका	रोल्पा	०८६-४०११७०	श्री अशोक कुमार केशरी	९८५७८२१४८८	ito.sunilsmritim@gmail.com
७१	१०	थवाङ गाँउपालिका	रोल्पा	९८५७८२४७५०	श्री यज्ञ वहादुर घर्ति	९८६६१७२३३७	thawangm58@gmail.com
७२	१	पुथा उत्तरगंगा गाँउपालिका	रुकुम		श्री सिता बुढा/ यज्ञ रावल	९७४१३८९९२९	
७३	२	सिस्ने गाँउपालिका	रुकुम	०८८-४१३०६४	श्री भिम वहादुर झाक्री	९८६०३३१७०१	sisnermun@gmail.com
७४	३	भुमे गाँउपालिका	रुकुम		श्री भुपेन्द्र शाही	९८६८६३३५५१	bhumemun@gmail.com
७५	१	तुल्सीपुर उप-महानगरपालिका	दाङ्ग	०८२-५२०३२६	श्री निम कुमार आचार्य	९८५७८४२५२५	ito.tulsipurun@gmail.com
७६	२	घोराही उप-महानगरपालिका	दाङ्ग		श्री जिवराज पौडेल	९८५८०५५४५०	info@ghorahimun.gov.np
७७	३	लमही नगरपालिका	दाङ्ग	०८२-५४०८५०	श्री शिवराज न्यौपाने	९८५७८४०२००	ito.lamahimun@gmail.com
७८	४	बंगलाचुली गाँउपालिका	दाङ्ग		श्री माधव भट्टराई	९८५७८२३३१०	bangalachulimun@gmail.com
७९	५	दंगिशरण गाँउपालिका	दाङ्ग		श्री हितराम चौधरी	९८५७०६६५७०	ito.dangisharanmun@gmail.com
८०	६	गढवा गाँउपालिका	दाङ्ग	०८२-४१०००४	श्री हेमराज आचार्य	९८५७८२०१६४	ito.gadhwagaupalika@gmail.com
८१	७	राजपुर गाँउपालिका	दाङ्ग	९८५७८३५२४०	श्री भक्त मगर	९८४८९६९७४८	rajpurun@gmail.com
८२	८	राप्ति गाँउपालिका	दाङ्ग	८२४१३०७५	श्री राज विक्रम चौधरी	९८५७८४०५३४	info@raptimundang.gov.np
८३	९	शान्तिनगर गाँउपालिका	दाङ्ग		श्री देवराज आचार्य	९८४७८३०३०७	shantinagarपालिका@gmail.com

क्र.सं.	सि.नं.	स्थानीय तहको नाम	जिल्ला	सम्पर्क नं.	पशु सेवा शाखाको सम्पर्क व्यक्ति	सम्पर्क नं.	इमेल
८४	१०	बबई गाँउपालिका	दाङ		श्री श्याम प्रकाश चौधरी	१८६७०२७९०	ito.babainun@gmail.com
८५	१	स्वर्गद्वारी नगरपालिका	प्यूठान	०८६-४००१७	श्री विष्णु के.सी.	१८४५५८५०३२	swargadwarimunicipality01@gmail.com
८६	२	प्यूठान नगरपालिका	प्यूठान	०८६४६०२९१, ०८६४६०२९०	श्री पुष्कर आचार्य/ श्री गिरिराज पौडेल	१८४७८२५५५१	pyuthanagarपालिका@gmail.com
८७	३	गौमुखि गाँउपालिका	प्यूठान		श्री भिमलाल शर्मा	१८४९०६७५८	ito.gaumukhimun@gmail.com
८८	४	माण्डवी गाँउपालिका	प्यूठान		श्री हेमराज पोख्रेल/श्री बालाराम भाङ्गरी	१८४७८३९७५५	mandavimun2073@gmail.com
८९	५	सरुमारानी गाँउपालिका	प्यूठान	१८५७८३६०२२	श्री ओम् गिरी	१८४७८३६०००	sarumarani2073@gmail.com
९०	६	मल्लरानी गाँउपालिका	प्यूठान	०८६-४२०१८०	श्री बाबुराम न्यौपाने	१८४७८२००००	ito.mallaranimun@gmail.com
९१	७	नौबहिन गाँउपालिका	प्यूठान		श्री अर्जुन के.सी.	१८४७८७४५०५	noubahinm@gmail.com
९२	८	झिमरुक गाँउपालिका	प्यूठान		श्री वसुदेव गिरी	१८४७८२००१९	jhimirukm@gmail.com
९३	९	ऐरावती गाँउपालिका	प्यूठान	१७७-१८५७८३३०२३	श्री चन्द्र वहादुर जि.सी.	१८४७९५८६७३	airawatim@gmail.com
९४	१	नेपालगञ्ज उप-महानगरपालिका	बाँके	०८१-५२०३३८, ५२०३३९	श्री लक्ष्मी चन्द	१८४४८२७९८८	nepalgunjmun@gmail.com, info@nepalgunjmun.gov.np
९५	२	कोहलपुर नगरपालिका	बाँके	०८१-५४०००९	श्री गोविन्द वहादुर रोकाय	१८४४०४२०८४	info@kohalpurmun.gov.np, kohalpurmun@gmail.com
९६	३	खजुरा गाँउपालिका	बाँके	०८१-५६०११२	श्री रत्न वहादुर शाही	१८४४८०१९८	khatjura66@gmail.com, info@khatjuraunmun.gov.np
९७	४	जानकी गाँउपालिका	बाँके		श्री डिल वहादुर खड्का	१८४८०२३४२५	info@janakinunbanke.gov.np, janakinunbanke@gmail.com
९८	५	नरैनापुर गाँउपालिका	बाँके	०८१-५२५०५०	श्री जगताराम यादव	१८६६७९३८७३	naraipur.m073@gmail.com
९९	६	राप्ति सोनारी गाँउपालिका	बाँके	१८५८०६०१४५	श्री जय वहादुर कार्की	१८४८०२२९६४	raptsinarimun@gmail.com
१००	७	वैजनाथ गाँउपालिका	बाँके		श्री खड्क वहादुर सिङ	१८६६२०८८६७	bajjanathunmun@gmail.com, info@bajjanathunmun.gov.np
१०१	८	डुडुवा गाँउपालिका	बाँके	१८५८०२६४२६	श्री अमर वहादुर शाही	१८६५७९९१११	duduwagapalika@gmail.com
१०२	१	गुलरिया नगरपालिका	वर्दिया	०८४-४२०४१२	श्री महन्धी यादव	१८१४५५३९८१	gnpk.bardhya@gmail.com
१०३	२	मधुवन नगरपालिका	वर्दिया	०८४-४४०१११	श्री गणेश वहादुर वोहोरा	१८६६२७२५०८	madhuvanmun@gmail.com
१०४	३	राजापुर नगरपालिका	वर्दिया	०८४-४६०१६७	श्री पुर्ण वहादुर खत्री	१८६६९१५९७७	rajaipurmun@gmail.com
१०५	४	ठाकुरबाबा नगरपालिका	वर्दिया	०८४-४०३९९६	श्री चन्द्र वहादुर महतरा	१८६६९६२११४	thakurabab2017@gmail.com
१०६	५	वासगढि नगरपालिका	वर्दिया		डा. प्रेम कुमार मण्डल	१८५८०४०७७२	bansgadhmun@gmail.com
१०७	६	बारबर्दिया नगरपालिका	वर्दिया	०८४-४०४१०७	श्री सुमन कुमार दत्त	१८५८०३६४३६	barbardiyamun@gmail.com
१०८	७	बढैयाताल गाँउपालिका	वर्दिया	०८४-४०१०७७	श्री अशोक उपाध्याय	१८५८०२८८८५	Badhaiyat2073@gmail.com
१०९	८	गेरुवा गाँउपालिका	वर्दिया		श्री उमेश चौधरी	१८६५६९७६४८	info@geruwamun.gov.np

तालिका : ९

भेटेरिनी अस्पताल तथा पशुसेवा विज्ञ केन्द्र, रुपन्देही  
कार्यरत कर्मचारीहरूको विवरण

क्र.सं.	कर्मचारी संकेतनं.	कर्मचारीको नाम	पद	तह	सेवा/समुह	सम्पर्क नं.	ईमेल	कैफियत
१	१९४९७८	डा. परवेज आलम	व.प.वि.अ	अधिकृतस्तर नवौ	कृषि/ला.पो.एण्ड डे.डे.	९८५१३४७८६	dralamvet5@gmail.com	
२	२१६९३६	रुची श्रीवास्तव	म.वि.अ.	अधिकृतस्तर सातौ	कृषि/मत्स्य	९८४७२७६०५०	ruchishrivastav36@gmail.com	
३	२२६४५६	डा. सुमन खनाल	प.वि.अ	अधिकृतस्तर सातौ	कृषि/ला.पो.एण्ड डे.डे.	९८५५०५३७६९	sumankhna107@gmail.com	
४	२३२७९२	डा. भरत कापले	प.वि.अ	अधिकृतस्तर सातौ	कृषि/भेटेरारी	९८५७०७१२४२	omniphibe.vrat@gmail.com	
५	१५७८६०	सुरेश प्रसाद मिश्र	प.से.प्रा.	अधिकृतस्तर छैठौ	कृषि/ला.पो.एण्ड डे.डे.	९८६७८७१०९	9867871109@gmail.com	
६	१५३५५०	टंक प्रसाद पौनी	लेखा अ.	अधिकृतस्तर छैठौ	प्रशाशन/ लेखा	९८४९२७८८६६	tankpangan1210@gmail.com	
७	-	राधिका देवी वस्याल	अधिकृत छैठौ	अधिकृतस्तर छैठौ	प्रशासन/सा.प्र			
८	१९७९३८	रुकमणि पौडेल	ना.प.से.प्रा.	सहायकस्तर पाँचौ	कृषि/ला.पो.एण्ड डे.डे.	९८४७०६३५२६	9847062526@gmail.com	
९	२१६९५४	ठाकुर प्रसाद खड्का	ना.प.स्वा.प्रा.	सहायकस्तर चौथो	कृषि/भेटेरारी	९८४७८६४७४७	khadkathakur7@gmail.com	
१०	२२३७८३	निर्मला गिरी	नायव प्राविधिक सहायक	सहायकस्तर चौथो	कृषि/मत्स्य	९८४८०७२४५६	gjrini.maha57@gmail.com	
११	१४७२८९	श्री कमला सिंह थापा	का.स.	सहायकस्तर पाँचौ	प्रशाशन	९८४७०२१०७२		
१२	१७७९९९	भोजनारायण यादव	का.स.	सहायकस्तर चौथो	प्रशाशन	९८५७०४६६४०		
१३	-	शिव नारायण हरिजन	ह.स.चा.	-	स. प्रशाशन	९८४७४५११९४		



## कुखुरा बिकास फार्म, खजुरा बाँकेमा कार्यरत कर्मचारीहरूको विवरण

क्र.सं.	कर्मचारी संकेत नं.	कर्मचारीको नाम	पद	तह	सेवा	समुह	सम्पर्क नं.	ईमेल	कैफियत
१	२२६४१५	डा. शंकर न्यौपाने	पशु बिकास अधिकृत	अधिकृतस्तर सातौं	कृषि	ला.पो.डे.डे	९८४५४४०४०४	nyupaneshankarssp@gmail.com, shankarvel@yahoo.com	
२	१५८९५१	श्री कमल चन्द	अधिकृत	अधिकृतस्तर छैठौं	कृषि	ला.पो.डे.डे	९८४८१२०७७१	Thakurikamalchandra88@gmail.com	
३	१८००२४	श्री ज्ञानु बुढा	पशु सेवा प्राविधिक	सहायकस्तर पाँचौं	कृषि	ला.पो.डे.डे	९८६६९३५५५३	Gyanum2015@gmail.com	
४	१९९६०३	श्री कृष्ण प्रसाद उपाध्याय	पाँचौं	सहायकस्तर पाँचौं	प्रशासन	प्रशासन	९८५८०२६३१३		
५	२३१६७४	श्री भिम प्रसाद अधिकारी	सह लेखापाल	सहायकस्तर चौथो	प्रशासन	लेखा	९८४८०४०६०४	Bhim-adli23@gmail.com	
६	२३०७३९	श्री राज बहादुर बोगटी	नायव पशु सेवा प्राविधिक	सहायकस्तर चौथो	कृषि	ला.पो.डे.डे	९८६८२५१९१४		
७	१८७८६१	श्री विर बहादुर गुरुङ्ग	हल्का सवारी चालक	सहायकस्तर पाँचौं	प्रशासन	मेइ	९८१२५२८६५७		
८	१४७४९२	श्री अतिराम घर्ति	कार्यालय सहयोगी	सहायकस्तर पाँचौं	प्रशासन	प्रशासन	९८४८०८३२२४		
९	१८९३९२	श्री धनमल महत	कार्यालय सहयोगी	सहायकस्तर चौथो	प्रशासन	प्रशासन	९८४०७९९२६१		

## मत्स्य बिकास केन्द्र शम्सेरगञ्ज बाँकेमा कार्यरत कर्मचारीहरूको विवरण

क्र.सं.	कर्मचारी संकेत नं.	कर्मचारीको नाम	पद	तह	सेवा	समुह	सम्पर्क नं.	ईमेल	कैफियत
१	१६१५३०	श्री श्रवण कुमार चौधरी	वरिष्ठ मत्स्य बिकास अधिकृत	अधिकृतस्तर नवौं	कृषि	मत्स्य	९८५७५२०२१	chaudharrisk@hotmail.com	
२	१७०५२६	श्री विरेन्द्र प्रसाद चौधरी	मत्स्य बिकास अधिकृत	अधिकृतस्तर आठौं	कृषि	मत्स्य	९८०६९०७८५		
३			मत्स्य बिकास अधिकृत	अधिकृतस्तर सातौं	कृषि	मत्स्य			
४	१९८९५१	श्री प्रेम कुमार चौधरी	अधिकृत (प्रा.)	अधिकृतस्तर छैठौं	कृषि	मत्स्य	९८४७८५९१७५		
५	२१८७९३	श्री सालिकराम चौधरी	प्रा.स.	सहायकस्तर पाँचौं	कृषि	मत्स्य	९८४७९२७९४६		
६	२०२१०१	श्री गोविन्द बहादुर मल्ल	प्रा.स.	सहायकस्तर पाँचौं	कृषि	मत्स्य	९८४८०९६९६०		
७	१८५१२१	श्री प्रेम राज रावत	खरिदार	सहायकस्तर पाँचौं	प्रशासन	सा.प्रशासन	९८४७९२१०५		
८	२२८४४८	श्री लेखराज के.सी.	स.ले.पा.	सहायकस्तर पाँचौं	प्रशासन	लेखा	९८५७८२५४७७		
९	१५३०६४	श्री श्याम ठकुरी	का.स.	श्रेणी विहिन पाँचौं	प्रशासन	सा.प्रशासन	९८४८०१९१४४		
१०		श्री लोकेन्द्र बहादुर चन्द	सवारी चालक	श्रेणी विहिन	इन्जिनियरिङ्ग	मेकानिकल			

भेटेरीनरी अस्पताल तथा पशु सेवा विज्ञ केन्द्र बाँके

कार्यरत कर्मचारीहरूको विवरण

क्र.सं.	कर्मचारी संकेत नं.	कर्मचारीको नाम	पद	तह	सेवा	समुह	सम्पर्क नं.	ईमेल	कैफियत
१	११५४६	श्री कमला अधिकारी	वरिष्ठ मत्स्य विकास अधिकृत	अधिकृतस्तर नवौं	कृषि	मत्स्य	९८५८०४१०६९	adhikari108@gmail.com	
२	१३६३४६	श्री बसीर अहमद खा	म बि अ	अधिकृतस्तर आठौं	कृषि	मत्स्य	९८४८०४४७७२		
३	२२६४७५	डा गणेश बहादुर पुन	प बि अ	अधिकृतस्तर सातौं	कृषि	लाइभस्टक	९८४७४६९३०४	ganeshpun11@gmail.com	
४	१७२६६०	श्री कर्म ध्वज छत्याल	अधिकृत	अधिकृतस्तर छैठौं	कृषि	लाइभस्टक	९८६८३२७०६२	kd.dharyal30@gmail.com	
५	१९५३१०	श्री धर्मराज लामिछाने	अधिकृत	अधिकृतस्तर छैठौं	प्रशासन	लेखा	९८५८०२५१६४	lanmichhanedi38@gmail.com	
६	१५५८५०	श्री शिबराज के सी	अधिकृत	अधिकृतस्तर छैठौं	प्रशासन	सा प्रशासन	९८४७९१०७६७		
७	१३६३४६	श्री भरत देबकोटा	अधिकृत	अधिकृतस्तर छैठौं	कृषि	भेटेरीनरी	९८५७८२५८०१		
८	२३१८९६	श्री मनोज शर्मा	प्रा स	सहायकस्तर पाँचौं	कृषि	मत्स्य	९८६९२३७५४६		
९	१५५७५६	श्री महेश सिंह ठकुरी	ना प स्वा प्रा	सहायकस्तर पाँचौं	कृषि	भेटेरीनरी	९८४८०२५५९५		
१०	२३२३७०	श्री नेहा लामिछाने	ना प से प्रा	सहायकस्तर चौथो	कृषि	लाइभस्टक	९८६८२५९८६४		
११	१५४८५९	श्री राजाराम यादव	का स	सहायकस्तर पाँचौं	प्रशासन	सा प्रशासन	९८१९५२७७३६		
१२	१५८१२१	श्री भगौति प्रसाद भुजवा	का स	सहायकस्तर पाँचौं	प्रशासन	सा प्रशासन	९८१२४९९६००		
१३	१७७६१५	श्री रहिस क्वडिया	ह स चा	सहायकस्तर पाँचौं	इन्जिनियरिङ्ग	मेकानिकल	९८१४५१०७५४		

भेटेरिनी अस्पताल तथा पशु सेवा विज्ञ केन्द्र पाल्पा

कार्यरत कर्मचारीहरूको विवरण

क्र. सं.	कर्मचारी संकेत नं.	कर्मचारीको नाम	पद	तह	सेवा	समुह	सम्पर्क नं.	ईमेल	कैफियत
१	१३६६९०	डा. चन्द्र वहादुर राना	वरिष्ठ पशु विकास अधिकृत	अधिकृतस्तर नवौं	कृषि	लाइभस्टक	९८५७०६०८३६	ranab6@gmail.com	
२	१४४८८९	श्री अनिल कुमार शर्मा	पशु चिकित्सक	अधिकृतस्तर सातौं	कृषि	भेटेरिनी	९८४७२७९३७३	anilsharma98472@gmail.com	
३	१६०८४०	श्री हरि नारायण प्रसाद थारु	पशु विकास अधिकृत	अधिकृतस्तर सातौं	कृषि	लाइभस्टक	९८६७१४९१५२	tharuhnt@gmail.com	
४	१५३६७५	श्री पशुपति प्रसाद घिमिरे	ना.सु.	अधिकृतस्तर छैठौं	प्रशासन	सा.प्रशासन	९८४७०६९६४४	pasthupatighimire01@gmail.com	
५	१५१५१४	श्री डिल्लिराज मरासिनी	अधिकृत (प्रा.)	अधिकृतस्तर छैठौं	कृषि	भेटेरिनी	९८४७०५७५९८	dillirajmarasini0@gmail.com	
६	१७७९५६	श्री युवराज ज्ञवाली	प्रा.स.	सहायकस्तर पाँचौं	कृषि	लाइभस्टक	९८४७०६७२६५	gyawalijubara05@gmail.com	
७	१९६१७८	श्री चरनलाल पुरी	लेखापाल	सहायकस्तर पाँचौं	प्रशासन	लेखा	९८५७०५७५१४	puricharan.cp@gmail.com	
८	२०४१३३	श्री विश्वनाथ भट्टराई	ना.प.स्वा.प्रा.	सहायकस्तर पाँचौं	कृषि	भेटेरिनी	९८४७५२४७५९	bikashbhattarai443@gmail.com	
९	२३२३०४	श्री भरत गिरी	ना.प.से.प्रा.	सहायकस्तर चौथो	कृषि	लाइभस्टक	९८६७३६५३१५	giriibharat927@gmail.com	
१०	१५१९९०	श्री राजेन्द्र प्रसाद आचार्य	का.स.	श्रेणी विहिन पाँचौं	प्रशासन	सा.प्रशासन	९८४७०२८०७८		
११	१४३०९४	श्री वसन्त वहादुर आले	का.स.	श्रेणी विहिन प्रथम	प्रशासन	सा.प्रशासन	९८४७३३५०४०	alebasanta789@gmail.com	
१२		श्री विनोद कुमार पोखरेल	ह.स.चा.	श्रेणी विहिन	इन्जिनियरिङ	मेकानिकल	९८४७११०७१	binodpokhrel610@gmail.com	करार सेवा

भेटीरिनी अस्पताल तथा पशु सेवा विज्ञ केन्द्र कपिलवस्तु

कार्यरत कर्मचारीहरूको विवरण

क्र. सं.	कर्मचारी संकेत नं.	कर्मचारीको नाम	पद	तह	सेवा	समुह	सम्पर्क नं.	ईमेल	कैफियत
१	१८८८८५७	श्री दिपक भुसाल	वरिष्ठ मत्स्य विकास अधिकृत	अधिकृतस्तर नवौं	कृषि	मत्स्य	९८४३२८३८२४	bhusaldeep@gmail.com	
२	१५५९७५	श्री सुरेन्द्र प्रसाद भुज	मत्स्य विकास अधिकृत	अधिकृतस्तर आठौं	कृषि	मत्स्य	९८५७०५२१९०	surendrabhuji@gmail.com	
३	१४५८५४	डा. रुपनारायण श्रेष्ठ	पशु चिकित्सक	अधिकृतस्तर आठौं	कृषि	भेटीरिनी	९८५७०५३७५६	rup.narayani1965@gmail.com	
४	२३२६५५	श्री दुर्गा खनाल	पशु चिकित्सक	अधिकृतस्तर आठौं	कृषि	भेटीरिनी	९८४७०८८८८७		
५	१७२१३६	डा. सोहन गुसा	अधिकृत (प्रा.)	अधिकृतस्तर सातौं	कृषि	लाइभस्टक	९८६५२४२४०१	sohanpete01@gmail.com	
६	११२०८७	श्री जिवराज अधिकारी	अधिकृत (प्रा.)	अधिकृतस्तर छैठौं	प्रशासन	सा.प्रशासन	९८४७८२६३०१		
७	१८१११०	श्री रुद्र वहादुर थापा	लेखापाल	सहायकस्तर पाँचौं	प्रशासन	लेखा	९८६६१८८०६६		
८	२१०८३१	श्री योगेन्द्र प्रसाद मरासिनि	अधिकृत (प्रा.)	सहायकस्तर पाँचौं	कृषि	लाइभस्टक	९८५७०३४३०४	yogendraam2038@gmail.com	
९	१७०९७९	श्री माधव प्रसाद पौडेल	प्रा.स.	सहायकस्तर पाँचौं	कृषि	मत्स्य	९८५७०७७७०१		
१०	१९१६१४	श्री किरण चौधरी	ना.प.स्वा.प्रा.	सहायकस्तर पाँचौं	कृषि	भेटीरिनी	९७४७०१८०५३		
११	२२७९५९	श्री राजु पौडेल	ना.प.से.प्रा.	सहायकस्तर पाँचौं	कृषि	लाइभस्टक	९८६७०४६८०२		
१२	१४७२१३	श्री रिम वहादुर रोकाया	ना.प्रा.स.	सहायकस्तर पाँचौं	कृषि	मत्स्य	९८४४८३०६११		
१३		श्री शिव नारायण कहार	का.स.	श्रेणी विहिन पाँचौं	प्रशासन	सा.प्रशासन	९८४७०६१४०१		करार सेवा
१४		श्री वजरङ्गी यादव	का.स.	श्रेणी विहिन	प्रशासन	सा.प्रशासन	९८१७५७६८२४		करार सेवा
१५		श्री अब्दुल मन्जानी दर्जि	ह.स.चा.	श्रेणी विहिन	इन्जिनियरिङ्ग	मेकानिकल	९८१४४४४४२८५		करार सेवा
१६		श्री नारायण न्यौपाने	का.स.	श्रेणी विहिन	प्रशासन	सा.प्रशासन	९८५७०६६९९७		करार सेवा

## भेटेरिनरी अस्पताल तथा पशु सेवा विज्ञान केन्द्र दाङ

### कार्यरत कर्मचारीहरूको विवरण

क्र. सं.	कर्मचारी संकेत नं.	कर्मचारीको नाम	पद	तह	सेवा	समुह	सम्पर्क नं.	ईमेल	कैफियत
१	११५१३६	डा. वेद बहादुर के.सी.	वरिष्ठ पशु चिकित्सक	अधिकृतस्तर नवौं	कृषि	भेटेरिनरी	९८५७८३१४३८	dr.bbkc@gmail.com	
२	१७८७५२	श्री महेन्द्र प्रसाद यादव	मत्स्य विकास अधिकृत	अधिकृतस्तर सातौं	कृषि	मत्स्य	९८४७८३११०		
३	१६२८२६	श्री शशिधर शर्मा	पशु चिकित्सक	अधिकृतस्तर सातौं	कृषि	भेटेरिनरी	९८४७८५७८४१		
४	१६०६५०	श्री कृष्णकुमार न्यौपाने	अधिकृत (प्रा.)	अधिकृतस्तर छैठौं	कृषि	लाइभस्टक	९८४७८२६६८५	neupanekrishna613@gmail.com	
५	१७५४९३	श्री गोविन्द बहादुर नेपाली	अधिकृत (प्रा.)	अधिकृतस्तर छैठौं	कृषि	भेटेरिनरी	९८४७८५७२९४		
६	१७८८७६	श्री चेत बहादुर के.सी.	अधिकृत (लेखा)	अधिकृतस्तर छैठौं	प्रशासन	लेखा	९८५७०५००७५	chebbdk@gmail.com	
७	२१८८७६	श्री विरेन्द्र चौधरी	प्रा.स.	सहायकस्तर पाँचौं	कृषि	मत्स्य	९८६२५७६७९४		
८	१५८९६७	श्री ध्रुवकुमार वस्नेत	ना.प.स्वा.प्रा.	सहायकस्तर पाँचौं	कृषि	भेटेरिनरी	९८४७८२८८१०	basmethruwa10@gmail.com	
९	२२३३६४	श्री खड्ग बहादुर के.सी.	ना.प.से.प्रा.	सहायकस्तर चौथो	कृषि	लाइभस्टक	९८४७८३३३७६		
१०	१५४२१०	श्री गंगाराम चौधरी	का.स.	श्रेणी विहिन पाँचौं	प्रशासन	सा.प्रशासन	९८४७८४२८७१		
११		श्री आशिष योगी	ह.स.चा.	श्रेणी विहिन	इन्जिनियरिङ	मेकानिकल	९८४७८६४७२३	Baldevyogi676@gmail.com	करार सेवा
१२		श्री जिवन खड्का	का.स.	श्रेणी विहिन	प्रशासन	सा.प्रशासन	९८४७९०२३८१		करार सेवा
१३		श्री खुसीराम चौधरी	पाले	श्रेणी विहिन	प्रशासन	सा.प्रशासन	९८०६२९९२७२		करार सेवा
१४		श्री वनिता चौधरी	स्वीपर	श्रेणी विहिन	प्रशासन	सा.प्रशासन	९८४७९१४६९२		करार सेवा

भेटेरिनी अस्पताल तथा पशु सेवा विज्ञ केन्द्र, रोल्पा कार्यालय

कार्यरत कर्मचारीहरूको विवरण

क्र. सं.	कर्मचारी संकेत नं.	कर्मचारीको नाम	पद	तह	सेवा	समुह	सम्पर्क नं.	ईमेल	कैफियत
१	१३१७३६	सुदाम भट्ट	प.वि.अधिकृत	अधिकृतस्तर आठौँ	कृषि	ला.पो.डे.डे.	९८६६९१७७७४		
२	२०३८०९	छविलाल घर्ती मगर	अधिकृत	अधिकृतस्तर छैठौँ	कृषि	ला.पो.डे.डे.	९८६२६३२५०२	gharimagar.chhabilal@gmail.com	
३	२०८९६९	सागर लामिछाने	सहायक	सहायकस्तर पाँचौँ	प्रशासन	सा प्रशासन	९८५१२०२९०३	sagar.lamichhane82@gmail.com	
४	१९१८४९	कौशल बहादुर घर्ती	लेखापाल	सहायकस्तर पाँचौँ	प्रशासन	लेखा	९८४७८५६२४१		
५	१६१००९	बेगमध्वज हमाल	प.स्वा.प्राविधिक	सहायकस्तर पाँचौँ	कृषि	भेटेरिनी	९८६२६३२५०२		
६	१६०८४८	खिर्मा बुढायोकी	ना.प.स्वा. प्राविधिक	सहायकस्तर पाँचौँ	कृषि	भेटेरिनी	९८४४१९४८२७		
७	२०५१०४	मतिलाल कवर	ना.प.से. प्राविधिक	सहायकस्तर चौथो	कृषि	ला.पो.डे.डे.	९८४७८९७८२०	matilal.knwr@gmail.com	
८	१५३८७६	तेज बहादुर खड्का	कार्यालय सहयोगी	सहायकस्तर पाँचौँ	प्रशासन	सा प्रशासन	९८६८९०३९१३		
९	-	रण बहादुर महारा	ह.स.चा.	श्रेणी विहिन	इन्जिनियरिङ्ग	मेकानिकल	९८४७८८९८०४		करार
१०	-	सन्त बहादुर गुरुङ	कार्यालय सहयोगी	-	-	-	९८६६९९३३७८		करार

पशु सेवा तालिम केन्द्र नेपालगंज बाँके

कार्यरत कर्मचारीहरूको विवरण

क्र. सं.	कर्मचारी संकेत नं.	कर्मचारीको नाम	पद	तह	सेवा	समुह	सम्पर्क नं.	ईमेल	कैफियत
१	१६९९५७	डा. टेकनाथ आचार्य	ब.ता.अ.	अधिकृतस्तर दशौं	कृषि	भट्टेरीनरी	९८४५१७६२१६		
२	१५१८३३	श्री राम केश यादव	म.वि.अ.	अधिकृतस्तर आठौं	कृषि	मत्स्य	९८६७२७९५५६		
३	१३८१०१	श्री सुरेन्द्र ठाकुर	अधिकृत छैटौं	अधिकृतस्तर छैटौं	कृषि	मत्स्य	९८४८०३५६३८		
४	१३६१३३	श्री सुदन कुमार भट्टराई	अधिकृत छैटौं	अधिकृतस्तर छैटौं	कृषि	भट्टेरीनरी	९८४८०६६६४२		
५	१५०४१९	श्री दिपा कुमारी योगी	अधिकृत छैटौं	अधिकृतस्तर छैटौं	कृषि	ला.पो.डे.डे.	९८४८०६००७०		
६	१९७१४९	श्री नवराज बुढा	सहायक पाँचौं	सहायकस्तर पाँचौं	प्रशासन	सामान्य प्रशासन	९८५८०४४३७८	nabinbudha.66@gmail.com	
७	२२८८३०	श्री चन्द्र मणी अधिकारी	सहायक चौथो	सहायकस्तर चौथो	प्रशासन	लेखा	९८४८१७०७१२	11.archandramani@gmail.com	
८		श्री रमेश काहार	का.स.	श्रेणी बिहिन	प्रशासन				करार
९		श्री तोर्ण बहादुर विष्ट	का.स.	श्रेणी बिहिन	प्रशासन				करार



तालिका : १०

आ.व. २०७५/७६ को वार्षिक प्रगति प्रतिवेदन विवरण

सि. नं.	क्रियाकलाप	एकाई	खर्च शीर्षक	वार्षिक लक्ष				वार्षिक प्रगति				प्रगति प्रतिशत
				भार		बजेट		भार		बजेट		
				परिमाण	परिमाण	परिमाण	परिमाण	भार	भार	भार	भार	
क	चालु खर्च अन्तरगतका कार्यक्रमहरु											
१	दैवि प्रकोप उद्धार सहयोग कार्यक्रम (विपद व्यवस्थापन)	N/A	२२५२२२	१	३.६५	१००००.०	१	३.६५	१३३५.००	१००.००		
२	नमूना मिट मार्ट स्थापना सहयोग कार्यक्रम	संख्या	२२५२२२	४	७.३०	२००००.०	४	७.३०	१३४६३.००	१००.००		
३	अण्डाको क्रेट निर्माण उध्योगलाई सहयोग	संख्या	२२५२२२	३	१.४२	३९००.०	३	१.४२	३७९०	१००.००		
४	आनुवंशिक स्रोत संरक्षण लिमे पारकोटे च्वाचे हुर्ग शाकिनी कुखुरा	पटक	२२५२२२	८	१.४६	४०००.०	८	१.४६	३७९२	१००.००		
५	उत्पादन प्रवर्द्धन आधारित किशान सहयोग १२ जिल्ला	पटक	२२५२२२	आ.अ	९.१३	२५०००.०	आ.अ	९.१३	२५०००.००	१००.००		
६	चिलिङ भ्याट वितरण तथा सहयोग १००० देखि ३००० लि. । मागमा आधारित	संख्या	२२५२२२	४८	२१.५५	५९०००.०	२८	१२.५७	३०३१०	५८.३३		
७	स्थानीय कुखुरावाट अण्डा उत्पादनका लागि मिनि ह्याचरी स्थापनामा अनुदान सहयोग	पटक	२२५२२२	८	१.४६	४०००.०	८	१.४६	३७७६	१००.००		
८	साईलेज प्याकेजिङ तथा प्रशोधन उपकरण	संख्या	२२५२२२	३	२.७४	७५००.०	३	२.७४	६६६३.००	१००.००		
९	पशुपन्छी पर्यटन प्रवर्द्धन मार्फत आय आर्जनमा सहयोग	संख्या	२२५२२२	४	३.६५	१००००.०	४	३.६५	६३६९.००	१००.००		
१०	ह्याचरी मेसिनमा अनुदान सहयोग	संख्या	२२५२२२	५	२.१९	६०००.०	५	२.१९	६०००.००	१००.००		
११	माछा उत्पादन पकेट क्षेत्रमा बजारिकरणमा सहयोग	संख्या	२२५२२२	५	०.७३	२०००.०	४	०.५४	१५२०.००	८०.००		
१२	पशुपन्छी सम्बन्धि जानकारी प्रवर्द्धन दिवस कार्यक्रम	पटक	२२५२२२	५	०.११	३००.०	५	०.११	२८०.००	१००.००		
	जम्मा चालु खर्च रु.				५५.४१	१५१७००.००		४६.२२				

सि. नं.	क्रियाकलाप	एकाई	खर्च शीर्षक	आर्थिक वर्ष: २०७५/७६						प्रगति प्रतिशत
				वार्षिक लक्ष		वार्षिक प्रगति		प्रगति प्रतिशत		
				परिमाण	भार	भार	परिमाण		भार	
ख	पूँजिगत खर्च अन्तरगतका कार्यक्रमहरु	गोटा								
१	टी एम आर बलगा निर्माण मेशीन	संख्या	३११३१	३.२९	१०००.०	१	१.६४	४३८७.००	५०.००	
२	दुध पाश्चुराईजर मेशीन वितरण	संख्या	३११३१	०.७७	२१००.०	१	०.२५	६००.००	३३.३३	
३	पशु तथा पशुजन्य पदार्थको वजारीकरण हाट वजार स्थापना सुदृढिकरण	संख्या	३११३१	१.६४	४५००.०	२	१.१०	२८६७.००	६६.६७	
४	मिल्किङ मेशीनमा उपकरण खरीद सहयोग	संख्या	३११३१	१.४६	४०००.०	२	०.२९	७५६.००	२०.००	
५	सहकार्यमा लेयर्स कुखुराको केज निर्माण	संख्या	३११३१	०.९१	२५००.०	३	०.५५	१४६२.००	६०.००	
६	मागमा आधारित अनुदान कार्यक्रम (व्यवसायिक उत्पादनका लागी माछा, मासु, दुध, अण्डा)	N/A	३११३१	३६.५२	१०००००.०	१	३६.५२	७७८००.०	१००.००	
	जम्मा पूँजिगत खर्च रु.			४४.५९	१२२१००.००		४०.३५			
	क+ख			१००.००	२७३८००.००		८६.५७			

भारित प्रगति ८६.५७ प्रतिशत

वित्तीय प्रगति ७१.२५ प्रतिशत

---

अनुसूचीहरू

---

अनुसूची : १  
पशुपंछी जन्य पदार्थहरुको उत्पादनको अवस्था

सि.नं.	विवरण	इकाई	वर्धिया	बाँके	दाङ्ग/प्यूठान	रोल्पा	पूर्वि रकुम	कपिलवस्तु	अर्घाखाँची	पाल्पा	गुल्मी	रुपन्देही	पश्चिम नवलपरासी	जम्मा	टिप्पणी
१	दुध	मे.टन	१८	४५३१६	४३००८	२७८१	९२०	३६०१२	३०६५५	४९८०८	२५९४२	१५०४९६	२३२५०	४०८२०६	
	गाई	मे.टन	१२	१४२२७.९८	३१४८७	१०३५	३४२.१	९५८६	४०३८	१५७०२	४४७३	५५६४७	८११४	१४४६६४	
	भैसी	मे.टन	६	३१०८८.४३	११५२१	१७४६	५७७.८	२६४२६	२६६१७	३४१०६	२१४६९	९४८४९	१५१३६	२६३५४२	
२	मासु	मे.टन	१२	१८८३१	१२०३८	२६४७	८६२	६३९६	४४३२	९५३०	३१७३	२८३७३	४५३१	९०८२४.१	
	भैसी/सागाको	मे.टन	४	२९९१	७८४०	९७७	३१९.१	४५११	३३०५	५४५८	१४४८	१४८७२	२६०७	४४३३२.१	
	बोका/खसी	मे.टन		१०९५९.४७	२२४०	८७८	२८७.२	१२०९	७६४	२०००	८७९	६१२०	८१२	२६१४८.४	
	भेडा/थुमा	मे.टन		३८.१४	१०२	४१.९	१३.९	१४	३	१.३१	६७	६.४३	११४	४०१.६८	
	सुगुर/बगुरको	मे.टन	८	३६९५.६९	६२०	५९९	१९२.४	१२१	४५	८९८	४५२	५४४५	३५८	१२४३३.६	
	कुखुरा/हास	मे.टन		११४६.६९	१२३६	१५१	४९.१	५४१	३१५	११७३	३२७	१९२९.१	६४०	७५०८.३२	
३	अण्डा	हजार गोटा	१८	२४४९३	१७५६८	२२७०	७४२	५८५८	८७२७	०	७५४१	३१७३२	३५५५	१०२५०४	
	कुखुरा	हजार गोटा	१२	२४४९३	१७५३०	२२७०	७४१	५०१५	८७२०		७४१०	३१६६८	३४२५	१०१२८४	
	हाँस	हजार गोटा	६	०	३८		१.४	८४३	७		१३१	६४	१३०	१२२०.४	
४	उन	मे.टन	१८	०	८	३	०	११९२१	३७०	०	०	१५६९	१५४०	१५४२९.३	
	भेडा	मे.टन	१२	०	८	३.२५		११९२१	३७०			१५६९	१५४०	१५४२३.३	
	खरायो	मे.टन	६	०	०			०	०			०	०	६	
५	घ्यू	मे.टन			३२०५	१२५								३३३०	
६	छाला	संख्या	१८	१००२०६	१३३३५	०	०	०	०	०	२६७	२४०६८	९२२१	१४७११५	
	गाई/भैसीको	संख्या	१२	५९०५९	११६८५						२६७	११५९३	३७१७	८६३३३	
	भेडा/बाखाको	संख्या	६	४११४७	१६५०						०	१२४७५	५५०४	६०७८२	
													माछा	माछा	
														५७८	
														५७००	

अनुसूची : २  
पशुपंछी फार्म सारांश विवरण

सि.नं.	फार्मको किसिम	इकाई	वर्दिया	बाँके	दाङ्ग	प्यूठान	रोल्पा	पूर्वि रुकुम	कपिलवस्तु	अर्घाखाँची	पाल्पा	गुल्मी	रुपन्देही	पश्चिम नवलपरासी	जम्मा	रु.कु.रु.
१	गाई पालन फार्म		१२	१०४			६	०			८४		१०२८१	६०३५४	१५०८४१	
२	भैसी पालन फार्म		१३	८६			११	२			६		१४६१२१	३७७३५	१८३१७४	
३	बाखा पालन फार्म		१४	३०			२३४	१२			८२		२४६३८८	९६२४८	३४३००८	
४	भेडा पालन फार्म		१५	०			०	०			०		४४९४	३९०८	८४१७	
५	बंगुर पालन फार्म		१६	१७७			७३	२			५४				३२२	
६	ब्रोइलर फार्म		१७	४५७			९८	०			१५५				७२७	
७	लेयर्स फार्म		१८	२५			९	०			१६				६८	
८	माछा फार्म		१९	१२९१				०				५			१३१५	
९	अन्य			०				०							०	
	जम्मा		१२४	२१७०	०	०	४३१	१६	०	०	३९७	५	४८७२८४	१९८२४५	६८८६७२	

अनुसूची : ३  
पशुपंछी तथ्याङ्क

सि.नं.	विवरण	इकाई	बर्दिया	बक्रे	दाङ्ग/प्युठान	रोल्पा	पूर्वि रुकुम	कपिलवस्तु	अर्घाखाँची	पाल्पा	गुल्मी	रुपन्देही	पश्चिम नवलपरासी	जम्मा	टिप्पणी
१	गाई	संख्या		२२०४५३	२००८८०	१०३४१३	१९१४०	१७१४४७	३२२७४	७४१९५	४११३१	९०२८१	६०३५४	१०१३५६८	
२	भैसी	संख्या	१२	२४३५३९	१९१३७०	५४२०२	१७२९०	१५९३९८	७६६२४	८९८७९	४२९९८	१४६१२१	३७७३५	१०५९१६८	
३	भेडा	संख्या		११८३२	४७६६९	१५५७७	३६८९५	२०६५७	५१०	२६५४	६२३३	४४९४	३९०८	१५०४२९	
४	बाख्रा	संख्या		३१०२६१	४१०८९०	१९२६८४	६०५५५	२००४३१	१२४३१२	२५४८८९	१३६७७५	२४६३८८	९६२४८	२०३३४३३	
५	बंगुर/सुगर	संख्या		८८३४५	१३९०३७	६५५५४	११७००	२१९२१	२८३९	७३१७२	९४९४	१६८७०	१८२५५	४४७८७	
६	कुखुरा	संख्या		३०२६९९	१९७०८३७	१७००८९	१२९७६५	७२९६६०	४६२०१०	६७९२३	२०१३०१	११२३५६५	४२५६०९	६१८७४५८	
७	होस	संख्या		१५३४	२०६७५	५६७	११९	६०९५	४०१	४३५८	३४१	३९१		३४४८१	
८	दूध दिने गाई	संख्या		२४९०१	३७४५७	१३४६३	४६८८	२०२०७	६८२१	१७५५४	८१३४			१३३२२५	
९	दूध दिने भैसी	संख्या		४८६३९	६६०८९	१५८७५	६०७३	५५२७६	३०६६७	३४४६०	२९३२९			२८६४०८	
१०	फुल पार्ने कुखुरा	संख्या		९८५८९	४२०८३३	२३१६२	२०२८०	१३८१०२	७९९७८	१९१०३	१४३७७०			९४३८१७	
११	फुल पार्ने होस	संख्या		५१२	७६९०	१७१	३३	१०७३	१४०	१७९०	१७७			११५८६	
१२	खरायो	संख्या		०	४६१०	०	१७	५२०	१६५	८८८	५३३	३९१	१९५	७३१९	
१३	घोडा/खच्चर	संख्या		२०१५	८१५	११७	१८४	१२४३	४	०	३८	९१	३७	४५४४	
१४	याक/चौरी	संख्या		०	०	०	०	०	०	०	०	२४२९७	२९०४५	५३३४२	

अनुसूची : ४

दुग्ध उत्पादक सहकारी संस्थाहरूको विवरण

जिल्ला : गुल्मी

क्र. सं.	सहकारी संस्थाहरूको नाम	ठेगाना	सदस्य संख्या	किसिम	दुग्ध सहकारीको हकमा							
					दैनिक कारोबार हुने दूधको मात्रा (लिटरमा)	मिल्क एनालाईजर प्रयोग भएको/नभएको	दही	घिउ	छुपी	आईस क्रिम	अन्य	वार्षिक कारोबार र
१	देवीस्थान दु.उ.स.सं.	धुरकोट जैसीथोक	८५	दुध	२५०		दही	घिउ				३००००००
२	थानापति दु.उ.स.सं.	रुरु थानापति	५०	दुध	८०		दही	घिउ				८०००००
३	पौरखी दु.उ.स.सं.	छत्रकोट खर्जाग	१४	दुध	५०		दही	घिउ				१८०००००
४	लामाखर्क दु.उ.स.सं.	रुरु वलेटस्मार	१५	दुध	३५		दही	घिउ				२००००००
५	मालिका दु.उ.स.सं.	छत्रकोट हर्दिनेटा	११०	दुध	१८०		दही	घिउ				२५०००००
६	नवदुर्गा दु.उ.स.सं.	गुल्मी दरवार गौडाकोट	२५	दुध	४०		दही	घिउ				५०००००
७	कालीगण्डकी दु.उ.स.सं.	रुरु गाभा	५७	दुध	७०		दही	घिउ				१००००००
८	सत्यवती दु.उ.स.सं.	सत्यवती हंसरा	२५	दुध	४५		दही	घिउ				२२०००००
९	बन्धा दु.उ.स.सं.	रुरु बन्धा	३२	दुध	५०		दही	घिउ				१८०००००
१०	बोहाफाट दु.उ.स.सं.	छत्रकोट दिगाम	८४	दुध	११०		दही	घिउ				२६०००००
११	नवप्रगतीशिल दु.उ.स.सं.	हर्विचौर चन्द्रकोट	३०	दुध	७०		दही	घिउ				१२०००००
१२	नवरत्न कृषि सं.सं.	गुल्मी दरवार विरवास	२५	बंगुर	७		पाछापानी	घिउ				१८००००
जिल्ला : पाल्पा												
१	श्री लुहुङ्ग दूग्ध उत्पादक सं.सं. लि.	तानसेन १२ लुहुङ्ग	६५	दुग्धसहकारी	८००	भएको						
२	श्री हिमाली दुग्ध उत्पादक सं.सं. लि.	बगनासकाली गापा बराङ्गदी	१०४		३००	नभएको						
३	श्री राधाकृष्ण दुग्ध उत्पादक सं.सं. लि.	रिब्दीकोट, भैरवास्थान	६५		२५०	भएको						
४	श्री देविस्थान दूग्ध उत्पादक सं.सं. लि.	रिब्दीकोट, देउराली	४५		१५०	भएको						
५	श्री गरनडाडा दूग्ध उत्पादक सं.सं. लि.	दर्लमडाडा	६०		०	भएको						
६	श्री बालासिद्ध दूग्ध उत्पादक सं.सं. लि.	रामपुर १० गेफा			०	नभएको						
७	श्री किसान दूग्ध उत्पादक सं.सं. लि.	रिब्दीकोट गा.पा.खस्यौली	६२		२१०	नभएको						
८	श्री नवदुर्गा दूग्ध उत्पादक सं.सं. लि.	बगनासकाली, खानीछाप			२५०	नभएको						
९	श्री राम्दी दूग्ध उत्पादक सं.सं. लि.	बगनासकाली खानीछाप	१४९		२७५	नभएको						
१०	श्री ख्याहा दूग्ध उत्पादक सं.सं. लि.	रिब्दीकोट गा.पा.ख्याहा	५१		२००	नभएको						



क्र. सं.	सहकारी संस्थाहरूको नाम	ठेगाना	सदस्य संख्या	किसिम	दुग्ध सहकारीको हकमा								
					दैनिक कारोबार हुने दुधको मात्रा (लिटरमा)	मिल्क एनालाईजर प्रयोग भएको/नभएको	दही	घिउँ	छुपी	आईस क्रिम	अन्य	वार्षिक कारोबार रु	
११	श्री डुम्रे दूग्ध उत्पादक सं.सं. लि.	तिनाउ गा.पा. ६ मस्याम	७५		३५००	भएको							
१२	श्री सिताकुण्ड दूग्ध उत्पादक सं.सं. लि.	रामपुर न.पा.	१६०		०	नभएको							
१३	श्री किरण दूग्ध उत्पादक सं.सं. लि.	वगनासकाली गा.पा. यम्घा	१११		०	नभएको							
१४	श्री अमृतधारा दूग्ध उत्पादक सं.सं. लि.	वगनासकाली गा.पा. यम्घा			१०	नभएको							
१५	श्री दूग्ध उत्पादक सं.सं. लि.	तानसेन			०	नभएको							
१६	श्री कल्याणकारी दूग्ध उत्पादक सं.सं. लि.	तानसेन			०	नभएको							
१७	श्री चउनवारी दूग्ध उत्पादक सं.सं. लि.	तानसेन-१३	३४		२५०	नभएको							
१८	विन्दवासीनी दूग्ध उ.स.सं. लि.	छहरा रैनादेवी २ सोमादी	४२		२५०	नभएको							
१९	चिनारी दूग्ध उ.स.सं. लि.	तानसेन-१२, बौधा पोखराथोक	३५		६००	भएको							
जिल्ला: कपिलवस्तु													
१	सिद्धार्थमिलीजुली दु.उ.स.सं.	गजेहडा ७	४०			भएको		दही	घिउँ				पिनर
२	गहौकालिका महिला दुग्ध उत्पादन सहकारी सं. लि.	जहदीड	३९			भएको		दही	घिउँ				पिनर
३	वाणगांगु.उ.स.सं. वि.स.लिमिटेड	बोडगांड	७६			भएको		दही	घिउँ				पिनर
४	चंघाटिनी महिला दुग्ध सहकारी संस्था	महेन्द्रकोट	३४			भएको		दही	घिउँ				पिनर
५	जनता दुग्ध उत्पादन सं.सं. लिमिटेड	सितलापुर	३६			भएको		दही	घिउँ				पिनर
६	धर्मनगर दु.उ.स.सं. लिमिटेड	विरपुर	३३			भएको		दही	घिउँ				पिनर
७	जनकल्याण दु.उ.स.सं. लिमिटेड	राजपुर	२५			भएको		दही	घिउँ				पिनर
८	परमेश्वर दु.उ.स.सं. लिमिटेड	मोतीनगर	२५			नभएको							
९	शिवशक्ति दु.उ.स.सं. लिमिटेड	बोडगांड	२५			भएको							
१०	सितलापुर दु.उ.स.सं. लिमिटेड	बन्जरिया	३५			नभएको							
११	दगादिनी दु.उ.स.सं. लिमिटेड	पत्थरदेहिया	८४			भएको		दही	घिउँ				पिनर
१२	कृष्णा दु.उ.स.सं. लिमिटेड	अजिगरा	३४			नभएको							
१३	श्रीराम दु.उ.स.सं. लिमिटेड	पत्थरदेहिया	२६			नभएको							
१४	बाबा महुवा दु.उ.स.सं. लिमिटेड	महुवा	२५			नभएको							
१५	नयाँ बस्ती दु.उ.स.सं. लिमिटेड	शुन्दिहा	५०			नभएको							
१६	वैरिया दु.उ.स.सं. लिमिटेड	वैरिया	२५			नभएको							
१७	बसन्तपुर दु.उ.स.सं. लिमिटेड	महेन्द्रकोट	२६			भएको		दही	घिउँ				पिनर
१८	चनई दु.उ.स.सं. लिमिटेड	चनई	२५			भएको							

क्र. सं.	सहकारी संस्थाहरूको नाम	ठेगाना	सदस्य संख्या	किसिम	दुग्ध सहकारीको हकमा								
					दैनिक कारोबार हुने दुधको मात्रा (लिटरमा)	मिल्क एनालाईजर प्रयोग भएको/नभएको	दही	घिउ	छुपी	आईस क्रिम	अन्य	वार्षिक कारोबार रु	
१९	चाप्परागाउँ दु.उ.स.सं. लिमिटेड	चप्परागाउँ	२५										
२०	शिवदु.उ.स.सं. लिमिटेड	बहादुरराज	२५										
२१	कारणमाई दु.उ.स.सं. लिमिटेड	अजिगरा	२६										
२२	जनहित दु.उ.स.सं. लिमिटेड	मानपुर	२५										
२३	आकाशगंगा द.उ.स.सं. लिमिटेड	उदयपुर	२५										
जिल्ला : रुकुम पूर्व													
१	हरियाली दुग्ध उत्पादक सहकारी संस्थालि.	सिस्ने गा.पा.३ पुर्वि रुकुम	२५										
जिल्ला : बाँके													
१	सिर्जना दुग्ध उत्पादन सहकारी संस्था कोहलपुर	कोहलपुर					२१०० प्रतिदिन						
२	जन्ता दुग्धउत्पादन स.स.खजुरा	खजुरा गा.पा.					७५० प्रतिदिन						
३	बनकटवादुग्धउत्पादन स.स.मदन चोक रझेना	वैजानाथ गा.पा.					१९०० प्रतिदिन						
४	वागेश्वरी डेरी नेपालगंज	नेउमनपा					१९०० प्रतिदिन						
५	लालपुर दु.उ.स.सं.बनकटजा	वैजानाथ गा.पा.					१००० प्रतिदिन						
६	जिगाउँ दु.उ.स.सं.जिगाउँ	वैजानाथ गा.पा.					३५० प्रतिदिन						
७	शम्सेरगञ्ज दु.उ.स.सं.संस्था,कचनापुर	राप्तीसोनारी					५०० प्रतिदिन						
८	ढेकेरी दु.उ.स.सं.संस्था,महादेवपुरी	राप्तीसोनारी					३०० प्रतिदिन						
९	मिलिजुली व.स.संस्था,इ गाउँ	वैजानाथ					४०० प्रतिदिन						
१०	भगवती दु.उ.स.संस्था						३०० प्रतिदिन						
११	शुद्ध गोरस दुग्ध उत्पादक सहकारी संस्था	ने उ म न.पा. २०					३०० प्रतिदिन	भएको					

अनुसूची : ५

पशुपुन्धी तथा मत्स्य विकास निर्देशनालय, रूपन्देही  
आ.व. २०७५/०७६ मावितरित अनुदानको विवरण

१. कृषि पर्यटन प्रवर्द्धन कार्यक्रम अनुदान

क्र. सं.	अनुदानग्राहीको नाम	जिल्ला	ठेगाना	सम्पर्क व्यक्तिको नाम	सम्पर्क नं.	स्विकृत अनुदान रकम रु.	कार्यसम्पादनका आधारमा भुक्तानी रकम रु.	अनुदानग्राहीको योगदान रकम रु.	जम्मा कार्यक्रम रकम रु.	दि. क्र. नं.
१	वागोधरी कृषि तथा टुरिजम फार्म	बाँके	खजुरा गा.पा. ३	नन्दकली कडेल खरेल	९८४८२९९५४२/ ९८४८०७३२०	२५०००००	२३९७९३		२३९७९३	
२	छपिया फिस भिलेज	रूपन्देही	सियाही गा.पा. ४	गौरव गौतम	९८५७०२३५०३	२५०००००	२४०२२६७		३४७६९६	
३	कृषि पर्यटन प्रवर्द्धन तथा भिलेज एण्ड रिसर्च प्रा.ली.	रूपन्देही	तिलोत्तमा न.पा. १७	अभय चौधरी	९८५७०१२९४१/ ९८५२८३९४१	६८७९६	५५९०३७		७७५०९७	
४	मालारानी वाखा पालन फार्म	अर्घाखाँची	मालारानी गा.पा. ७	सन्तोष के.सी.	९८४७८६९९७६	१२२४९६५	९६५६५८		१३४४४८२	

२. अनुवासीक स्रोत संरक्षण कार्यक्रम अनुदान

क्र. सं.	अनुदानग्राहीको नाम	जिल्ला	ठेगाना	सम्पर्क व्यक्तिको नाम	सम्पर्क नं.	स्विकृत अनुदान रकम रु.	कार्यसम्पादनका आधारमा भुक्तानी रकम रु.	अनुदानग्राहीको योगदान रकम रु.	जम्मा कार्यक्रम रकम रु.	दि. क्र. नं.
१	दिपन सामाजिक उद्यमी महिला सहकारी संस्था लि.	दाङ	लमही न.पा. ८	पुनम घर्ति मगर	९८१०८०५२२४/ ९८६००२७९५	५०००००	४८०१८७	१५५५४१	६३५७२८	
२	शौभाग्य महिला वचत तथा ऋण सहकारी संस्था लि.	दाङ	घोराही उ.म.न.पा. १५	हुमा डि सी	०८२ ५६२३५०	४४८१००	४३०३४३	९६८८८	५२७३९	
३	सृजनशिल महिला कृषक समुह	प्यूठान	प्यूठान न.पा. ९	उषा साकि नेपाली	९८४७८६७०५५	५०००००	४८०१८७	४०६५८६	८८६७७३	
४	सुर्य बहुउद्देश्यीय सहकारी संस्था लि	कपिलवस्तु	बुढथुमी न.पा. ४	लेखनाथ खनाल	९८५७०५२०३०	५०००००	४८०१८७	१३३२८४	६१३४७	
५	जनजापति कृषक समुह	बर्दिया	वारवर्दिया न.पा. ११	मेनका कुमारी चौधरी	९८५८०२२०१३	५०००००	४८०१८७	१८०३१०	६६०४९७	
६	वरिवोट महिला कृषि समुह	प्यूठान	प्यूठान न.पा. ९	हिमा जि.सी.	९८४७८६९७०७६	५०००००	४८०१८७	१९४६९३	६७४८८०	
७	थाप्ले लामाचौर लिमिटेड पारकोटे बैसी पालन समुह	गुल्मी	सत्यवती गा.पा. ८	नन्द प्रसाद बुढाथोकी	९८६७५०१६९	५०००००	४८०१८७	२८२४९९	७६२६८६	
८	जयभिम कृषि सहकारी संस्था लि.	नवलपरासी	सरावल न.पा. ७	बालचन चमार	९८१९४४०२९५/ ९८१५५०६१००	४४९५००	४२४००५	९५४९५	५१९५००	

३. दुध उत्पादनमा आधारित अनुदान कार्यक्रम

क्र. सं	अनुदानग्राहीको नाम	जिल्ला	ठेगाना	सम्पर्क व्यक्तिको नाम	सम्पर्क नं.	स्विकृत अनुदान रकम रु.	कार्यसम्पादनका आधारमा भुक्तानी रकम रु.	अनुदानग्राही को योगदान रकम रु.	जम्मा कार्यक्रम रकम रु.	दिनांक
१	भुमहीदुग्ध उत्पादक सहकारी संस्था लि.	नवलपरासी	सुनवल न.पा. १२	अनीधर भुसाल	०७८ ४१५००९	NA	१२५२२८५.०	NA	१२५२२८५	
२	भगवती दुग्ध उत्पादक सहकारी संस्था लि.	बर्दिया	बढैयाताल गा.पा. ७	इन्द्र प्रसाद लुइटेल	९८५८०३३४०७	NA	२१७७७९८.०	NA	२१७७७९८	
३	पुष्पाञ्जलीमहिला दुग्ध उत्पादक सहकारी संस्था लि.	नवलपरासी	वर्दघाँट न.पा. १२	रीतादेवी कोइराला	९८५७०८०७९८/ ९८४७५९५८७६	NA	११७९६८७.०	NA	११७९६८७	
४	शान्तिनगर दुग्ध उत्पादक सहकारी संस्था लि.	रुपन्देही	देवदह न.पा. ७	लक्ष्मण सापकोटा		NA	७५४५५०.०	NA	७५४५५०	
५	जनकल्याण दुग्ध उत्पादक सहकारी संस्था लि.	नवलपरासी	वर्दघाँट न.पा. १३	कमल प्रसाद आचार्य	९८४७२५५९१७/ ९८२१५०९७०१	NA	३९७८००.०	NA	३९७८००	
६	चन्द्रेदय बहुउद्देश्यीय सहकारी संस्था लि.	नवलपरासी	वर्दघाँट न.पा. १४	पूर्णप्रसाद तिमल्सीना	९८५७०८०५२७	NA	३६५४०३६.०	NA	३६५४०३६	
७	पञ्चामित दुग्ध उत्पादक सहकारी संस्था लि.	रुपन्देही	तिलोत्तमा न.पा. ६	माधव प्रसाद पाठक	९८४७२८०३६०/ ९८४७३८२२३०	NA	८९७४२९.०	NA	८९७४२९	
८	मिश्रौली कृषि सहकारी संस्था लि.	नवलपरासी	सुनवल न.पा. ११	हरि नारायण न्यौपाने	९८५७०४६२४५/ ९८५७०४५६९६	NA	४७९९११.०	NA	४७९९११	
९	गोकुल दुग्ध उत्पादक सहकारी संस्था लि.	रुपन्देही	तिलोत्तमा न.पा. १५	हरि प्रसाद काफ्ले	९८४७०३८९८२/ ९८५७०३५१६०	NA	१०९६२०८.०	NA	१०९६२०८	
१०	तिनधारा दुग्ध उत्पादक सहकारी संस्था लि.	रुपन्देही	सैनामैना न.पा. १०	कमल अर्याल	९८५७०३१८७९	NA	६४३७०४.०	NA	६४३७०४	
११	सानाकिसान कृषि सहकारी संस्था लि.	रुपन्देही	बुटवल उ.म.न.पा. १५	गोपाल पौड्याल	९८६७८८१४८५/ ०७५०४०७३	NA	१३४०३९०.०	NA	१३४०३९०	
१३	कर्तुरी दुग्ध उत्पादक सहकारी संस्था लि.	रुपन्देही	तिलोत्तमा न.पा. ८	तेज प्रसाद भट्टराई	९८५७०३९५६४	NA	४०२०१५.०	NA	४०२०१५	
१४	वाटिका कृषि सहकारी संस्था लि.	नवलपरासी	सुस्ता १	मोहन चौधरी	०७१ ६८०३८२	NA	४५२२३१.०	NA	४५२२३१	
१५	मलावरदेवी दुग्ध उत्पादक सहकारी संस्था लि.	रुपन्देही	कञ्चन गा.पा. ३	शशिधर सापकोटा	९८५७०४८५०७	NA	५२७७७७.०	NA	५२७७७७	
१६	टिकुलीगढ दुग्ध उत्पादक तथा बहुउद्देश्यीय सहकारी संस्था लि.	रुपन्देही	तिलोत्तमा न.पा. १३	जनार्दन यादव	९८४७०३३८१४/ ९८१९४२२२०४	NA	११०१५३०.०	NA	११०१५३०	
१७	विहानी सामाजिक उद्यमी महिला सहकारी संस्था लि.	कपिलवस्तु	वाणगंगा न.पा. ५	तुल्सी थापा	९८६७५९४४१५	NA	४०२४७८.०	NA	४०२४७८	
१८	शुद्ध गोरश दुग्ध उत्पादक सहकारी संस्था लि.	बाँके	नेपालगञ्ज उ.म.न.पा. २६	टेकराज जैशी	९८४८१३०५१३	NA	६९१२००.०	NA	६९१२००	

क्र. सं	अनुदानग्राहीको नाम	जिल्ला	ठेगाना	सम्पर्क व्यक्तिको नाम	सम्पर्क नं.	स्विकृत अनुदान रकम रु.	कार्यसम्पादनका आधारमा भुक्तानी रकम रु.	अनुदानग्राही को योगदान रकम रु.	जम्मा कार्यक्रम रकम रु.	टिप्पणी
२०	जनता दुग्ध उत्पादक सहकारी संस्था लि.	बाँके	खजुरा गा.पा. ३	गौरव सापकोटा	९८४८०५२८५१/ ९८६८१५२०००	NA	१००२२४०.०	NA	१००२२४०	
२१	सानाकिसान कृषि सहकारी संस्था लि.	वर्दिया	वासगढी न.पा. ८	देवीसरा जैसी	९८४८१४५५४/ ०८४४१०३२	NA	७२४९८०.०	NA	७२४९८०	
२२	वाल्मीकि बहुउद्देश्यीय सहकारी संस्था लि.	नवलपरासी	वर्दघाट न.पा. ७	सुन बहादुर थापा	९८४७३७६४५४	NA	४३३१०२.०	NA	४३३१०२	
२३	सिद्धार्थदुग्ध उत्पादक सहकारी संस्था लि.	रुपन्देही	तिलोत्तमा न.पा.	छविलाल न्यौपाने	९८४७४२५३४३	NA	३८८१६०.०	NA	३८८१६०	
२४	नव ज्योति महिला साना किसान सहकारी संस्था लि.	वर्दिया	वढैयाताल गा.पा. २	कौशिला सिंह ठकुरी		NA	६५६६४०.०	NA	६५६६४०	
२५	शंकरनगर दुग्ध उत्पादन सहकारी संस्था लि.	रुपन्देही	तिलोत्तमा न.पा. १	जगन्नाथ कडेल	९८४७२८०८३७	NA	३८४३४३.०	NA	३८४३४३	
२६	सालझण्डी दुग्ध उत्पादक सहकारी संस्था लि.	रुपन्देही	सैनामैना न.पा. १०	तिलकराम घिमिरे	९८५७०७२३२६/ ९८६७३१०४८१	NA	१९३६४७५.०	NA	१९३६४७५	
२७	चिनारी दुग्ध उत्पादक सहकारी संस्था लि.	पाल्पा	तानसेन न.पा. १२	टिकाराम रेग्मी	९८४७५६८०८७	NA	३२२५६१.०	NA	३२२५६१	
२८	डुम्रे दुग्ध उत्पादक सहकारी संस्था लि.	पाल्पा	तिनाउ गा.पा. ६	गोपाल जि.सी.	९८५७०६०६३४	NA	१६९०५८४.०	NA	१६९०५८४	

#### ४. टि.एम.आर. कार्यक्रम

क्र. सं	अनुदानग्राहीको नाम	जिल्ला	ठेगाना	सम्पर्क व्यक्तिको नाम	सम्पर्क नं.	स्विकृत अनुदान रकम रु.	कार्यसम्पादनका आधारमा भुक्तानी रकम रु.	अनुदानग्राहीको योगदान रकम रु.	जम्मा कार्यक्रम रकम रु.	टिप्पणी
१	आरम्भ एकिकृत कृषि फार्म	रुपन्देही	गौडाहवा गा.पा ८	नारद मुनी यादव	९८५७०१५५४१	४५०००००	४३१६३०१	५८११०६१	१०१२७३६२	

#### ५. मिलिकड मेसिन कार्यक्रम

क्र. सं	अनुदानग्राहीको नाम	जिल्ला	ठेगाना	सम्पर्क व्यक्तिको नाम	सम्पर्क नं.	स्विकृत अनुदान रकम रु.	कार्यसम्पादनका आधारमा भुक्तानी रकम रु.	अनुदानग्राहीको योगदान रकम रु.	जम्मा कार्यक्रम रकम रु.	टिप्पणी
१	चौधरी भैसी फार्म	कपिलवस्तु	मायादेवी गा.पा ७		९८२१५३९८३६	४०००००	३८३९३४	४२४८६६	८०८८००	
२	विकास गाई फार्म	रुपन्देही	मायादेवी गा.पा ३	विकास चौधरी	९८४७०४१९७	३७६२००	३६१२६१	३९१२७२	७५२५३३	

६. साईलेज प्याकिड तथा प्रशोधन उपकरण कार्यक्रम

क्र. सं.	अनुदानग्राहीको नाम	जिल्ला	ठेगाना	सम्पर्क व्यक्तिको नाम	सम्पर्क नं.	स्विकृत अनुदान रकम रु.	कार्यसम्पादनका आधारमा भुक्तानी रकम रु.	अनुदानग्राहीको योगदान रकम रु.	जम्मा कार्यक्रम रकम रु.	प्रतिफल
१	उत्तम साईलेज उद्योग	रुपन्देही	तिलोत्तमा ९	भेषराज पाण्डे	९८४७०३२५९९	२४७८०००	२३८०८४२	२५७५२५८	४९५६९००	
२	शुभारम्भ एग्रो फार्म प्रा.लि.	रुपन्देही	देवदह नगरपालिका ११	शैलेश श्रेष्ठ	९८५७०२०३२६	१८५७०००	१७८५१५६	१९२९५८८	३७४७४४	
३	कामधेनु गाई फार्म	पाल्पा	तानसेन न.पा ९	बेदप्रसाद बन्जाडे	९८५७०६५०९६	२५०००००	२३९८५७८	३०५६७७४	५४५५३५२	

७. केज निर्माण सहयोग

क्र. सं.	अनुदानग्राहीको नाम	जिल्ला	ठेगाना	सम्पर्क व्यक्तिको नाम	सम्पर्क नं.	स्विकृत अनुदान रकम रु.	कार्यसम्पादनका आधारमा भुक्तानी रकम रु.	अनुदानग्राहीको योगदान रकम रु.	जम्मा कार्यक्रम रकम रु.	प्रतिफल
१	श्री अधिकारी एग्रो प्रोडक्ट	कपिलवस्तु	सिवराज नगरपालिका ४	युवराज अधिकारी	९८५७०५५२१०	५०००००	४७९९९२	५८७८४८	१०६७८४०	
२	शिवराज कृषि तथा लाईभस्टक व्यसाईक फार्म	कपिलवस्तु	कृ.न.पा ३	शुसिल श्रीवास्तव	९८५७०५४२४२	५०००००	४८०२४२	५८५२६२	१०६५५०४	
३	एल.पि. पोल्ट्री फार्म	प्यूठान	प्यूठान न.पा. ७	प्रदिप अधिकारी	९८४७८२१५२८	५०००००	४८०४०२	५८८९५५	१०६९३५७	

८. पास्चुराईजर मेसिन अनुदान सहयोग

क्र. सं.	अनुदानग्राहीको नाम	जिल्ला	ठेगाना	सम्पर्क व्यक्तिको नाम	सम्पर्क नं.	स्विकृत अनुदान रकम रु.	कार्यसम्पादनका आधारमा भुक्तानी रकम रु.	अनुदानग्राहीको योगदान रकम रु.	जम्मा कार्यक्रम रकम रु.	प्रतिफल
१	ऐरावती डेरी उद्योग	दाङ	लमही न.पा ३, बनगाउ	शरिता घिमिरे	९८४७८३६९३४	६१५०००	५९१२४७	६३७३७४	१२२८६२१	

९. अण्डाको क्रेट निमाण सहयोग

क्र. सं.	अनुदानग्राहीको नाम	जिल्ला	ठेगाना	सम्पर्क व्यक्तिको नाम	सम्पर्क नं.	स्विकृत अनुदान रकम रु.	कार्यसम्पादनका आधारमा भुक्तानी रकम रु.	अनुदानग्राहीको योगदान रकम रु.	जम्मा कार्यक्रम रकम रु.	टिप्पणी
१	स्वर्गादिवारी एग ट्रे उद्योग	प्युठान	सरुमरानी गा.पा. २	धन बहादुर रायमाझी	९८५७८३३१७७	१२३७००००	११८९६५०	१२८५०५०	२४७४७००	
२	बोलवम पेपर रिसाइकिल उद्योग	रुपन्देही	सैनामैना न.पा. १	बसन्त ढकाल	९८५७०२८९३८	१३०००००	१२५००९०	१३७०४८०	२६२०५७०	
३	पश्चिमाञ्चल एग क्यारेट उद्योग	बाँके	बैजनाथ गा.पा. १	पनिपत विक्रम शाह	९८५८०२०८६९	१२९४०००	१२४४०००	१३४४४११	२५८८४११	

१०. मिनि ह्याचरी स्थापना अनुदान

क्र. सं.	अनुदानग्राहीको नाम	जिल्ला	ठेगाना	सम्पर्क व्यक्तिको नाम	सम्पर्क नं.	स्विकृत अनुदान रकम रु.	कार्यसम्पादनका आधारमा भुक्तानी रकम रु.	अनुदानग्राहीको योगदान रकम रु.	जम्मा कार्यक्रम रकम रु.	टिप्पणी
१	स्वरोजगार पन्थी प्रर्वद्धन केन्द्र नेपाल	कपिलवस्तु	शिवराज न.पा. ३	युधिर पौडेल	९८५७०५१२८१	४९९०००	४७९१३९	५१८९६३	९९८१०२	
२	एच टि पी पोल्ट्री फार्म	बाँके	कोहलपुर २ शक्तिनगर	सरिता थापा		४८९०००	४६९५११	५०९१३८	९७८६४९	
३	राधेपुर फार्म प्रा.लि.	बाँके	जानकि गापा राधेपुर	सुमेर शमसेर राणा	९८५८०२२१४३	४७६९००	४५७८९९	४९५९४६	९५३८४५	
४	खत्री कुखुरा फार्म	बाँके	खजुरा गा.पा. वडा नं. २	लाल बहादुर खत्री	९८५८०२१०१८	४६९०००	४५०१५४	५०८६४४	९५८७९८	
५	ग्रामिण कुखुरा ह्याचरी एण्ड फार्म	दाङ	दगी शरण गा.पा. ६	शुरेस कुमार रावत	९८५७८२३८६७	४९७७००	४७८३११	५१७०९२	९९५४०३	
६	एस के पोल्ट्री फार्म	बाँके	बैजनाथ गा.पा. २ डिगिया	महेन्द्र बहादुर कठायत	९८४८०२२७६९	४७२०००	४५३१८८	४९१११०	९४४२९८	
७	केयर पोल्ट्री फार्म	बाँके	रासी सोनारी ७ सर्प	लिक बहादुर चौधरी	९८४८२९५६५८	४७००००	४५१३०४	४८९०१२	९४०३१६	
८	सक्षम महिला सामुदायिक सेवा केन्द्र	दाङ	घोरही १३	रचना सुवेदी	९८४७८२१७१६	५०००००	४८०१४३	५४०५८१	१०२०७२४	

११. पशु तथा पशुजन्य पदार्थको वजारीकरण हाटवजार

क्र. सं.	अनुदानग्राहीको नाम	जिल्ला	ठेगाना	सम्पर्क व्यक्तिको नाम	सम्पर्क नं.	स्विकृत अनुदान रकम रु.	कार्यसम्पादनका आधारमा भुक्तानी रकम रु.	अनुदानग्राहीको योगदान रकम रु.	जम्मा कार्यक्रम रकम रु.	टिप्पणी
१	दिपलगन सामाजिक उद्यमी महिला सहकारी संस्था लि.	वर्दिया	वडैयाताल ८ वर्दिया	सिता पौडेल	९८०२११२३८०	१४६२५००	१४४१३०१	१४४१३०१		
२	रारा विजय बहुउद्देशीय सहकारी संस्था लि.	बाँके	कोहलपुर ११ बाँके	दपक कुमार राई	९८५८०५३१०९	१४०४९७५	१३८४५७२	१३८४५७२		

१२. नमुना मिट मार्ट

क्र. सं.	अनुदानग्राहीको नाम	जिल्ला	ठेगाना	सम्पर्क व्यक्तिको नाम	सम्पर्क नं.	स्विकृत अनुदान रकम रु.	कार्यसम्पादनका आधारमा भुक्तानी रकम रु.	अनुदानग्राहीको योगदान रकम रु.	जम्मा कार्यक्रम रकम रु.	टिप्पणी
१	जयपृथ्वि कृषि सहकारी संस्था लि.	बाँके	नेपालगञ्ज १८ बाँके	लोकेश्वर बहादुर चन्द	९८४३६००५१०	३२९४५२५	३२४८२५६	३२४८२५६		
२	एम के बंगुर फार्म	बाँके	कोहलपुर १५ बाँके	माधव रेग्मी	९८४८०३४४२०	३३८०३२५	३३३२१२०	३३३२१२०		
३	के सी मिट एण्ड एग्रो फार्म प्रा.लि.	दाङ	तुल्सीपुर ५ दाङ	बलिराम खत्री	९८५७८२०९५१	१९१३७३०	१८८६९३०	१८८६९३०		
४	यम्मी फ्रोजन फुड्स	बाँके	नेपालगञ्ज १० बाँके	दिपेन्द्र कुमार श्रेष्ठ	९८५८०२४५३६	४८७५०००	४८०४६६९	४८०४६६९		

१३. चिलिङ्ग भ्याटमा अनुदान कार्यक्रम

क्र. सं.	अनुदानग्राहीको नाम	जिल्ला	ठेगाना	सम्पर्क व्यक्तिको नाम	सम्पर्क नं.	स्विकृत अनुदान रकम रु.	कार्यसम्पादनका आधारमा भुक्तानी रकम रु.	अनुदानग्राहीको योगदान रकम रु.	जम्मा कार्यक्रम रकम रु.	टिप्पणी
१	चन्द्रोदय बहुउद्देशीय सहकारी संस्था लिमिटेड	नवलपरासी	बर्दघाट १४ चौपत्ता	पुणप्रसाद तिमल्सीना	९८५७०८०५२७	१३०००००	१२५०१७४	२५९९९९७		
२	सैनामैना डेरी गोरस घर	रुपन्देही	सैनामैना न.पा. ४	तेजप्रसाद शर्मा लामिछाने	९८५७०२००१७	४२३०००	४०६७८१	८४६००७		
३	पुष्पाञ्जलि महिला दुग्ध उत्पादक सहकारी संस्था लि.	नवलपरासी	बर्दघाट न.पा. १२	रीतादेवी कोइराला	९८४७९५८७६	१३०००००	१२४८२५६	२८८९०१२		
४	पवित्र गंगा डेरी उद्योग	रुपन्देही	देवदह १२ शंकरपुर	चन्द्रकान्त पराजुलि	९८५७०५८१५६	१३०००००	१२४९६७९	२६४९९१८		



क्र. सं.	अनुदानप्राप्तिको नाम	जिल्ला	ठेगाना	सम्पर्क व्यक्तिको नाम	सम्पर्क नं.	स्विकृत अनुदान रकम रु.	कार्यसम्पादनका आधारमा भुक्तानी रकम रु.	अनुदानप्राप्तिको योगदान रकम रु.	जम्मा कार्यक्रम रकम रु.	टिप्पणी
५	मलावरेदेवी दुग्ध उत्पादक सहकारी संस्था लि.	रुपन्देही	कञ्चन ३	पुष्पराज शर्मा	९८५७०४८५०७	१२८००००	१२३०९१०	२५६०५३२	२५६०५३२	
६	दुर्गा डेरी	रुपन्देही	सम्मरीमाइ २	रामदयाल अहिर	९८५७४६३९३७	१०२६६००	९८७२९८	२०५३३३९	२०५३३३९	
७	चौधरी भैसी फार्म	कपिलवस्तु	मायादेवी गा.पा. ७	रामानन्द कुर्मि	९८०१३४३८८०	१३०००००	१२४८७५८	२६२९८५९	२६२९८५९	
८	सुदिप दुग्ध सप्लायर्स	कपिलवस्तु	क व न.पा. ६	सुदिप जे भुषाल	९८५७०५५६९९	११५७०००	१११२६५३	२३१४५०५	२३१४५०५	
९	आरम्भ दुग्ध सप्लायर्स	कपिलवस्तु	वाणगंगा न.पा. ६	दामोदर आचार्य	९८४७२५७९००	१०९००००	१०४८२१९	२१८०२२८	२१८०२२८	
१०	जनप्रिय कृषि सहकारी संस्था लि.	कपिलवस्तु	बुद्धभूमि न.पा. १०	शिव गुलाम कोरी	९८१९८५६५८	७९५००	६९१९३९	१४३९१३२	१४३९१३२	
११	समावेशी दुग्ध डेरी	पिलवस्तु	वाडगागा न.पा. ६	प्रकाश भुषाल	९८४७२२४३०	१२६५६००	१२१७९६६	२५३१३५२	२५३१३५२	
१२	जनकल्याण दुग्ध उत्पादक सहकारी संस्था	नवलपरासी	वर्दघाट न.पा. १३	कमल प्रसाद आचार्य	९८४७२५५९१७	१३०००००	१२४९९१५	२६००००८	२६००००८	
१३	जय वाग्धरी दुग्ध उत्पादक सेवा	बाँके	नेपालगन्ज २	बदरुदिन अन्सारी	९८४८०२७०५८	१२४४०००	११९५८४८	२४८८५७६	२४८८५७६	
१४	भट्टराइ दुग्ध उद्योग प्रा. लि.	बर्दिया	वासगाडी न.पा. ५	खेमराज भट्टराइ	९८१६५३४५८३	१२६९०००	१२२०४२१	२५३७९९८	२५३७९९८	
१५	उज्ज्वल कृषि सहकारी संस्था लि.	बाँके	जानकी गा.पा. २	रुमि गौतम	९८४८०५७४७२	११९८५००	११५६४५५	२१९७०७९	२१९७०७९	
१६	ए वान डेरी उद्योग	बाँके	कोहलपुर १०	सन्तोष राज पौडेल	९८५८०३०६५५	८९७०००	८६१८८८	१७९४५६५	१७९४५६५	
१७	साइनो बहुउद्देश्यीय सहकारी संस्था लि.	बाँके	नेपालगन्ज १८	टोप बहादुर खत्री	९८४८०२०७२५	११२९५००	१०८५७४८	२२५९४८०	२२५९४८०	
१८	श्री भगवति दुग्ध उत्पादक सहकारी संस्था लि.	बर्दिया	बढैयाताल गा.पा. ७	इन्द्र प्रसाद लुइटेल	९८५८०३३४०७	१३०००००	१२५००९८	२६१९३८३	२६१९३८३	
१९	श्री सफल कृषक डेरी उद्योग	बाँके	कोहलपुर ४	शफी मोहम्मद गुजर	९८५८०५४७८६	११७५००	११२६६४२	२३४३८८२	२३४३८८२	
२०	साधु बहुउद्देश्यीय सहकारी संस्था लि.	रुपन्देही	सियारी गा.पा. ३		९८५७०२२६२६	१३०००००	१२४९८९५	२६४९९८८	२६४९९८८	
२१	देउति डेरी उद्योग	बाँके	कोहलपुर ११	दीपक राज भण्डारी	९८५८०३१३४५	१०८४५००	१०४२४५२	२१६९२१६	२१६९२१६	
२२	उमादेवी पशु विकास फार्म	रुपन्देही	तिलोत्तमा वडा न ६	यज्ञ मूर्ति खनाल	९८५७०५८६३४	११९३५००	११४७८०१	२३८७१७६	२३८७१७६	
२३	किसान डेरी उद्योग	प्यूठान	प्यु न.पा. ४	नारायण घिमिरे	९८५७८४०५५९	६०७०००	५८३७५१	१२१३९९८	१२१३९९८	

क्र. सं.	अनुदानग्राहीको नाम	जिल्ला	ठेगाना	सम्पर्क व्यक्तिको नाम	सम्पर्क नं.	स्विकृत अनुदान रकम रु.	कार्यसम्पादनका आधारमा भुक्तानी रकम रु.	अनुदानग्राहीको योगदान रकम रु.	जम्मा कार्यक्रम रकम रु.	टिप्पणी
२४	हाम्रो पहुँच बउद्धेशीय सहकारी संस्था लि.	दाङ	तुल्सीपुर ७	शुक्रराज भण्डारी	९८५७८२१७७	१३०००००	१२४८६९२	२८२२५९२	२८२२५९२	
२५	लमही डेरी उद्योग	दाङ	लमही नगरपालिका ५	खेमराज घिमिरे	९८५७८४०४५४	८२१५००	७९००४९	१६४३१९८	१६४३१९८	
२६	त्रिवेणी डेरी उद्योग	दाङ	तुल्सीपुर ६	सुनिल बस्नेत	९८५७८२३१४८	९४४७५८	९०८१४४	१८८९५१६	१८८९५१६	
२७	लक्ष्यधेनु उन्नत गाइ फार्म	पाल्पा	रामपुर न.पा. ८	गणेश प्रसाद आचार्य	९८४७८१०८६	९६५०००	९२७९७६	१९२९९९७	१९२९९९७	
२८	एस के दुग्ध उद्योग	रुपन्देही	बुटवल ९	भोजराज भुवाल	९८५७०३१०६४	१३०००००	१२५००६०	२६२६५२३	२६२६५२३	

### १४. ह्याचरी मेशिन अनुदान

क्र. सं.	अनुदानग्राहीको नाम	जिल्ला	ठेगाना	सम्पर्क व्यक्तिको नाम	सम्पर्क नं.	स्विकृत अनुदान रकम रु.	कार्यसम्पादनका आधारमा भुक्तानी रकम रु.	अनुदानग्राहीको योगदान रकम रु.	जम्मा कार्यक्रम रकम रु.	टिप्पणी
१	पश्चिमाञ्चल पशुपालन तथा कृषि फार्म	रुपन्देही	सैनामैना ५	खडक वहादुर थापा	९८५११९२६४१	१२०००००	११५१६५०	२५५५८४८	२५५५८४८	
२	श्रीनगर एग्रो फार्म प्रा.लि.	रुपन्देही	सुधोधन गा.पा. ४ फर्साटिकर	सतिश चन्द श्रेष्ठ	९८५१०२४८१२	१२०००००	११५२६०१	२६२०२९९	२६२०२९९	
३	शर्मिला इन्स्ट्रिटेड एग्रिकल्चर फार्म प्रा.लि.	रुपन्देही	सुधोधन गा.पा. १ रु	महेन्द्र गौतम	९८५११७४१६०	१२०००००	११५१९२५	२४१००००	२४१००००	
४	जानकी एकिकृत एग्रो फार्म	रुपन्देही	बुटवल उ.मा.न. १७ मोतिपुर	सन्तोष अर्याल	९८५७०२९८७७	१२०००००	११५०९१३	२५४४८३१	२५४४८३१	
५	श्री राइसा ह्याचरी एण्ड पोल्ट्री फार्म	दाङ	तुल्सीपुर उपमहानगर पालिक १३ दमारगाड	श्रीराम कुमार अधिकारी	९८५८०२४०५८	१०७४०००	१०३१९२१	२१४८०३९	२१४८०३९	

१५. माछा पकेट क्षेत्रमा व्यवसायिक उत्पादनलाई वजारीकरण कार्यक्रम

क्र. सं.	अनुदानग्राहीको नाम	जिल्ला	ठेगाना	सम्पर्क व्यक्तिको नाम	सम्पर्क नं.	स्विकृत अनुदान रकम रु.	कार्यसम्पादनका आधारमा भुक्तानी रकम रु.	अनुदानग्राहीको योगदान रकम रु.	जम्मा कार्यक्रम रकम रु.	टिप्पणी
१	सहिद एण्ड रजित जिउवो माछा पसल	रुपन्देही	सिद्धार्थनगर न.पा. ८		९८०४४१३७५०	४०००००	३८४४०४	८१५५१३.५३	८१५५१३.५३	
२	आकृति पशुपन्धी एवं मत्स्य पालन कृषि फार्म	कपिलवस्तु	वाणगंगा न.पा. ११		९८०४४९५४३७	४०००००	३८४३७१	८०१०६४.७२	८०१०६४.७३	
३	चन्द्रमा फ्रेस हाउस	बाँके	राप्ति सोनारी गा.पा. ८		९८५८०२७०१०	४०००००	३८४४८७	८०८२४५	८०८२४५	
४	निर्माण बहुउद्देशीय सहकारी संस्था लि.	रुपन्देही	देवदह न.पा. ७		७१५७७२७७	३१५२०८	३०३०४९	६३०४१६.२	६३०४१६.२	

१६. मागमा आधारित सूचना अनुसार जिउवो माछा पसल निर्माण तथा सुधार कार्यक्रम

क्र. सं.	अनुदानग्राहीको नाम	जिल्ला	ठेगाना	सम्पर्क व्यक्तिको नाम	सम्पर्क नं.	स्विकृत अनुदान रकम रु.	कार्यसम्पादनका आधारमा भुक्तानी रकम रु.	अनुदानग्राहीको योगदान रकम रु.	जम्मा कार्यक्रम रकम रु.	टिप्पणी
१	विन्दवासिनि बहुउद्देशीय कृषि फार्म	दाङ	गाढवा गाउँपालिका ४	श्रीधर अधिकारी	९८५७८२००४६	४०००००	३८४०८९	४१५४६०	७९९५४९	
२	राप्ती माछा पालन फार्म	दाङ	घोराही उ.म.पा. ५	हिरा बहादुर के.सी.	९७४११२५३९७	४०००००	१४५२००	१४५२००	२९०४००	

१७. मागमा आधारित अनुदानग्राहीहरूको विवरण

क्र.सं.	अनुदानग्राहीको नाम	जिल्ला	ठेगाना	सम्पर्क व्यक्तिको नाम	सम्पर्क नं.	स्विकृत अनुदान रकम रु.	कार्यसम्पादनका आधारमा भुक्तानी रकम रु.	अनुदानग्राहीको योगदान रकम रु.	जम्मा कार्यक्रम रकम रु.	कैफियत
१	रामपुर एगो फार्म प्रा.लि.	पाल्पा	रामपुर ८ पाल्पा	भुवन अर्याल	९८५१६८८३६	४०००००	३८४३८७	४२९२९५	८१३६८२	मैगिन कार्यक्रम
२	सरस्वती बाखा फार्म	पाल्पा	पूर्वखोला ३ पाल्पा	सरस्वती न्यौपाने	९८४७३७४३९९	४०००००	३८३७१०	४६३१२०	८४६८३०	बाखापालन
३	गौरीशंकर बाखा फार्म	पाल्पा	पूर्वखोला १ पाल्पा	तिल बहादुर श्रेष्ठ	९८५७०११२७०	४०००००	३८३३०१	५३२००७	९१५५०८	बाखापालन
४	विक्स एगो एण्ड रिसर्च सेन्टर	पाल्पा	तानसेन ११ पाल्पा	मित्रलाल ङ्गवाली	९८६७८४१९१८	३७००००	३५५२७८	३८३७३०	७३९००८	बाखापालन
५	सनाव्दिचौ युवा कृषि तथा पोल्ट्री फार्म	पाल्पा	रैनादेवि ६ पाल्पा	कमल रायमाझी	९८४७०३३०८६	४०००००	३८२९५८	५७८९३३	९६१८९१	अण्डा उत्पादन

क्र.सं	अनुदानग्राहीको नाम	जिल्ला	ठेगाना	सम्पर्क व्यक्तिको नाम	सम्पर्क नं.	लिकृत अनुदान रकम रु.	कार्यसम्पादनका आधारमा भुक्तानी रकम रु.	अनुदानग्राही को योगदान रकम रु.	जम्मा कार्यक्रम रकम रु.	कैफियत
६	पूर्वखोला कृषि बहुउद्देश्यीय सहकारी संस्था लि.	पाल्पा	पूर्वखोला ३ पाल्पा	राम बहादुर गाहा	९८४७८०७७३	३७८३९६	३६३५८६	३९३२०५	७५६७७९	बंगुर पालन
७	रामपुर कटेज डेरी उद्योग	पाल्पा	रामपुर न.पा. ५	जिवनाथ ढुंगाना	९८४७९७८४४९	४०००००	३६३४९५	५७६८४७	९६०९६२	डेरी पसल सुधार
८	लुम्बिनि एगो कृषि तथा पशु फार्म	पाल्पा	तानसेन १२ पाल्पा	मिन बहादुर आले	९८४०४८७९८८	४०००००	३६३४९५	७३३२९४	९९५०९८	बाखापालन
९	रिजाल पशु विकास फार्म तथा भर्मिड कम्पोज	पाल्पा	तानसेन न.पा. ९	सुकदेव रिजाल	९८६३३५३५५५	४०००००	३६३४९५	४९७९९६	८००४०२	मोट सुधार
१०	श्री कृष्ण उन्नत भैसी विकास विउ विजन उत्पादन श्रोत केन्द्र	पाल्पा	रामपुर न.पा. ६	कृष्ण कुमार अर्याल	९८५७०६०६९४	३९५०००	३७९२००	४९२७६०	७९९९६०	मोट सुधार
११	दोभान कृषि फार्म	पाल्पा	तिनाउ गा.पा. २	तेजराज तिवारी	९८५७०३९२२२	४०००००	३६४९५२	४६७३४३	८५९४९५	कुखुरा पालन
१२	हिमालयन कृषि तथा पशुपन्धी उद्योग प्रा ली	पाल्पा	मोतिरह गा.पा. १ पूर्वखोला	रमेश डुम्रे	९८५७०२९४३२	४०००००	३६३९९४	४६६६५९	८५०५६५	बाखा पालन
१३	शिद्धबाबा बाखा पालन फार्म	गुल्मी	रेसुंगा न.पा. ४	इशवरी प्रशाद पन्थि	९८५७०२७८८३	४०००००	३६४३९९	३९५६२२	७७९९३३	बाखापालन
१४	पल्लि बंगुर फार्म	गुल्मी	छत्रकोट १ हुंगा	दान ब.पल्लि	९८५७०६९५९०	४०००००	३६४०३९	४९७६९९	८०९६५८	बंगुर पालन
१५	पौरखी कृषि तथा पशु पालन फार्म	गुल्मी	रेसुंगा न.पा. १० सिमीचौर	लेख बहादुर थापा	९८६७३२८७६७	४०००००	३६३९६२	४२५९६९	८०९९३९	भैसी फार्म सुधार
१६	धनञ्जय कृषि तथा पशु विकास फार्म	गुल्मी	रेसुंगा न.पा. गुरुड टोल	तुल्सीराम कुंवर	९८५७०६७७७९	४०००००	३६२९५४	५६८६२९	९५९५८३	गाईफार्म सुधार
१७	खनाल गाई पालन फार्म	गुल्मी	दरवार गा.पा. २	धर्मराज खनाल	९८५७०६९५७८	४०००००	३६३०९३	५६३५५०	९४६६४३	मोट सुधार
१८	पिपलधारा बाखा पालन फार्म	गुल्मी	धुकोट गा.पा. २	बाबुराम खड्का	९८६७३३९६९	४०००००	३६३६८३	४५७०७३	८४०९५६	बाखापालन
१९	बोक्से बहुउद्देश्यीय कृषि तथा पशुपन्धी फार्म	गुल्मी	रेसुंगा न.पा. ३ बोक्से	दामोदर पन्थि	९८६७३३७५४०	४०००००	३६३७०९	४६२७९७	८४६४२६	गाई पालन
२०	देउराली बाखा पालन फार्म	गुल्मी	मदाने गा.पा. १	गाबिन्द बोहोरा	९८६७२४०४२३	४०००००	३६३६४०	४४५५६३	८२९४०३	बाखा फार्म सुधार
२१	रमौदी कृषि तथा पशु पालन फार्म	गुल्मी	छत्रकोट गा.पा. १ हुगा	सन्तोष न्यौपाने	९८५७०३३९७५	४०००००	३६४०९९	४६९५९२	८४५६९९	बाखापालन
२२	सन्देश बाखा पालन फार्म	गुल्मी	धुकोट गा.पा. १ नयापाउ	राजेन्द्र सुनार	९८५७०६४०५७	४०००००	३६३९०९	४३९६५९	८२३५६०	बाखापालन
२३	सिता बाखा पालन फार्म	गुल्मी	मदाने गा.पा. ७	सिता पन्थी	९८६९७७९९३४	४०००००	३६३७९२	४६९८५३	८४५५६५	बाखापालन

क्र.सं.	अनुदानग्राहीको नाम	जिल्ला	ठेगाना	सम्पर्क व्यक्तिको नाम	सम्पर्क नं.	स्विकृत अनुदान रकम रु.	कार्यसम्पादनका आधारमा भुक्तानी रकम रु.	अनुदानग्राही को योगदान रकम रु.	जम्मा कार्यक्रम रकम रु.	कैफियत
२४	पाण्डे वाखा फार्म	अर्घाखाँची	सितागंगा न.पा. १३ चौबारी	कृष्ण पाण्डे	९८२९९२८६९८	४०००००	३८३९३०	४४९४३९	८२५३६९	वाखा पालन
२५	अनिल भैंसी पालन फार्म	अर्घाखाँची	मालारानी गा.पा. ५ बौगी वास्टारी	विष्णु बहादुर कार्की	९८४७३४३५६८	४०००००	३८३९६९	७७४९९९	९९५८९६०	गाई भैंसी पालन
२६	कृपा कृष्ण वाखा पालन फार्म	अर्घाखाँची	सितागंगा न.पा. १२ डोटे	सन्तोष खनाल	९८०७४३३९७६	३२५०००	३२०२७३	३२७२५७	६४७५३०	वाखा पालन
२७	विशाल कृषि तथा आधुनिक वाखा पालन फार्म	अर्घाखाँची	सितागंगा न.पा. ९ लौरी पलासे	नाम बहादुर नेपाली	९८५७०६९२८९	३६५४०८	३४५४७२	३८५३४४	७३०८९६	वाखा पालन
२८	शिवालय पोल्टी फार्म	अर्घाखाँची	सन्धिखर्क न.पा. ४	तारा प्रसाद न्यौपाने	९८५७०६३९४७	४०००००	३८४३०७	४२५२०६	८०९५९३	कुखुरा पालन
२९	नन्दिता पशु पालन तथा ताजा तरकारी फार्म	अर्घाखाँची	सन्धिखर्क न.पा. १	नारायण प्रसाद पौडेल	९८४७२३७३८९	४०००००	३८४२५८	४२९९२५	८९३३८३	गोठ सुधार
३०	साईकृपा गाई पालन फार्म	अर्घाखाँची	सन्धिखर्क न.पा. १	विष्णु प्रसाद आचार्य	९८४७२३५४२६	४०००००	३८४२३०	४९६३४६	८००५७६	गोठ सुधार
३१	जनचेतना कृषक महीला समुह	अर्घाखाँची	सन्धिखर्क न.पा. ८ किमडाडा	गिता थापा	९८४७३२०९८६	४०००००	३८३९७४	४९९५२६	८०३५००	बाखापालन
३२	गौतम कृषी तथा पोल्टी फार्म	अर्घाखाँची	पाणीनि गा.पा. २	अच्युत गौतम	९८५७०२७४९४	४०००००	३८४४३९	४९५७०२	८००९४९	बाख तथा फार्म सुधार
३३	नमुना वाखा पालन फार्म	अर्घाखाँची	सन्धिखर्क न.पा. १० गच्छेपौरा	नारायण प्रसाद भुसाल	९८४०२९४६३५	४०००००	३८३९७५	४४४५९०	८२८४८५	वाखा पालन
३४	अनिष वाखा पालन फार्म	अर्घाखाँची	भुमिकास्थान न.पा. १० धनचौर	सन्तोष कुमार चुदाली	९८६७२९२७९२	३६२०००	३५६६७९	३६७५९४	७२४९८५	वाखा पालन
३५	हाम्रो एग्रो एण्ड रिसर्च सेन्टर प्रा.लि.	अर्घाखाँची	सितागंगा न.पा. १०	यमलाल आचार्य	९७५७००८२००	४०००००	३८४२४६	४३८५२८	८२२७७४	वाखा पालन
३६	झिमुक एकिकृत कृषि फार्म प्रा. लि.	अर्घाखाँची	दुर्वाग खिल्ली ५	थानेश्वर बेलवासे	९८४३७५७६९४	४०००००	३८३७८८	४६९४६६	८५३२५४	बाखा फार्म सुधार
३७	गुरुड पशुपन्धरी तथा कृषि फार्म	कपिलवस्तु	वाणारंगा न.पा. ६	कमल गुरुड	९८४७५९३३५६	४०००००	३८३६५६	४७६८९५	८६०४७९	गोठ सुधार

क्र.सं	अनुदानग्राहीको नाम	जिल्ला	ठेगाना	सम्पर्क व्यक्तिको नाम	सम्पर्क नं.	स्विकृत अनुदान रकम रु.	कार्यसम्पादनका आधारमा भुक्तानी रकम रु.	अनुदानग्राही को योगदान रकम रु.	जम्मा कार्यक्रम रकम रु.	कैफियत
३८	आमा गाई तथा भैसी फार्म	कपिलवस्तु	महाराजगंज न.पा. १	सुरज प्रसाद गुप्ता कशौधन	९८२१५३४०६०	४०००००	३८३२५८	४३४९४९	८१८२०७	गाई भैसी पालन
३९	रायमाझी गाई पालन फार्म	कपिलवस्तु	वाणगंगा न.पा. ८ मधुवन	राम वहादुर रायमाझी	९८६७२३७८९१	४०००००	३८३१८५	५४५५१४	९२८६९९	भैसी पालन
४०	नमुना गाई पालन फार्म	कपिलवस्तु	वाणगंगा न.पा. ८ मधुवन	दयाराम पौडेल	९८५७०५३१४९	४०००००	३८३६६४	४७७७७५	८५५४३९	गोठ सुधार
४१	मरासिनि गाई भैसी पालन फार्म	कपिलवस्तु	वाणगंगा न.पा. ६ मनोहरपुर	माधवी मरासीनि	९८४७२८८५६३	४०००००	३८३८७२	४३७९९८	८२१०७०	भैसी पालन
४२	सिमा कृषि फार्म	कपिलवस्तु	महाराजगंज न.पा. ११ तक्रिपुर	रामचन्द्र अहिर	९८२१५१३५३५	४०००००	३८३६२४	४७५५२६	८५९१५०	गोठ सुधार
४३	अमित गाई फार्म	कपिलवस्तु	कपिलवस्तु न.पा. ८ दोहनी	आनन्द विलास सिंह	९८६७११३६९	४०००००	३८४०४७	४६५५२९	८४९५७६	गोठ सुधार
४४	सुन्दरा गाई फार्म	कपिलवस्तु	शिवराज न.पा. ११ जामुनवगिया	सुन्दरा कुवर	९८२१४०८४८८	३५००००	३३६१५७	३६३९०९	७०००६६	गोठ सुधार
४५	पाण्डे कुखुरा फार्म	कपिलवस्तु	शिवराज न.पा. ३	गणेश पाण्डे	९८५७०१४५१३	४०००००	३८४०६७	४३६६८०	८१७७४७	कुखुरा पालन
४६	पौडेल गाई पालन फार्म	कपिलवस्तु	वाणगंगा न.पा. ८ बोडगाउ	खुमानन्द पौडेल	९८१२९४३०८	३७९१००	३६३९८५	३९४२९८	७५८२८३	गाई भैसी फार्म सुधार
४७	जयगंगा वहुउदेशिय कृषक समुह	कपिलवस्तु	शिवराज न.पा. ११ मजिदपुर	सत्य नारायण प्रसाद कुर्मी	९८४७०८५३६५	४०००००	३८३८४९	५०३१५५	८८७००४	वाखा पालन
४८	पब्लिक वाखा फार्म	कपिलवस्तु	शुद्धोधन गा.पा. ३ गुलरी	अबु कलाम खाँ	९८११४२७८६१	४०००००	३८३५०५	५५४२९४	९३७७९९	वाखा पालन
४९	कपिलवस्तु वाखा पालन तथा कृषि फार्म	कपिलवस्तु	वाणगंगा न.पा. ७ मोलिपुर	जयलाल गिरी	९८५७०५०२७०	४०००००	३८२०८९	६८९५६५	१०७९६५४	वाखा पालन
५०	कुवर वाखा पालन फार्म	कपिलवस्तु	बुद्धभुमी न.पा. १०	लाल वहादुर कुवर	९८४७५११६१	२९००००	२७८५५२	३००८८१	५७९४३३	वाखा पालन
५१	निगाली भैसी पालन फार्म	कपिलवस्तु	कपिलवस्तु न.पा. ९	मोहमद अली फकिर	९८१७४७२०८१	४०००००	३८३०८४	५८७१११	९७०१९५	गोठ सुधार

क्र.सं.	अनुदानग्राहीको नाम	जिल्ला	ठेगाना	सम्पर्क व्यक्तिको नाम	सम्पर्क नं.	स्विकृत अनुदान रकम रु.	कार्यसम्पादनका आधारमा भुक्तानी रकम रु.	अनुदानग्राही को योगदान रकम रु.	जम्मा कार्यक्रम रकम रु.	कैफियत
५२	नविन कृषि फार्म	कपिलवस्तु	बुद्धभुमी न.पा. ६ मधुवन	शिवपुजन ठाँडी	९८२१४८२८९८	४०००००	३८४१५७	४२६१६९	८१०३२६	बंगुर पालन
५३	चौधरी बंगुर सेन्टर	कपिलवस्तु	कपिलवस्तु न.पा. ९ हरनामपुर	श्यावली थारु	९८१४४६४८९७	४०००००	३८३६४८	५४०९६२	९२४६१०	बंगुर मासु पसल
५४	समृद्धि लाईभस्टक प्रा.लि.	दाङ	लमही नगरपालिका २	आशा कुमार चौधरी	९८१३२३९०९१	४०००००	३८३७६९	४७०२७३	८४०४२	गोठ सुधार
५५	खनाल गाई पालन तथा दुध उत्पादन उद्योग	दाङ	राप्ति गाँउपालिका ३	चिरनजिवि खनाल	९८४७९८३८८७	३७००००	३५५७०६	३८४३९७	७४०१०३	गाई गोठ सुधार
५६	ए वि सी कृषि फार्म	दाङ	लमही न.पा. २ केरुनिया	सुगगासारी चौधरी	९८०९५६२१६०	४०००००	३८३९९०	५३५६५८	९१९६४८	गाई गोठ सुधार
५७	वती बन्धुगाई तथा भैसी फार्म	दाङ	घोराही उ.म.न.पा ६ चैनपुर	नगेन्द्र वहादुर वली	९८५७८३५१८८	३२२०००	३०९२१९	३३५१५४	६४४३७३	भैसी गोठ सुधार
५८	चुरे सामुदायिक भेडा फार्म	दाङ	गढवा गाउँपालिका ७ झारवैरा	काली प्रसाद चौधरी	९८४७९०४३४९	३७५७००	३६१०१३	३९०४२०	७५१४३३	भेडा खोर निर्माण
५९	महालक्ष्मीगाई फार्म एण्ड डेरी	दाङ	राप्ति गाँउपालिका २ देउखुरी	शोभाखर भुसाल	९८४७८२९१५७	२६१०००	२५०९७०	२६९३३५	५२०३०५	डेरी पसल सुधार
६०	प्रेम गाई फार्म	दाङ	दंगिशरण गा.पा. ३	प्रेम शर्मा	९८५७८२०७६७	४०००००	३८२७७०	६१६१८७	९९८९५७	गाई गोठ सुधार
६१	आकाश पशु पालन फार्म	दाङ	घोराही उ.म.न.पा १२ सिस्नेरी	कुल वहादुर वस्नेत	९८४७८२९२९७	४०००००	३८४००७	४९०६९६	८७४७०३	वाखा पालन
६२	पि.एस फार्म	दाङ	घोराही उ.म.न.पा ५	पहलसि वली	९८०६२७९९३६	४०००००	३८३८०४	४७२१६०	८५५९६४	स्थानीय कुखुरा पालन
६३	खरि वाखा पालन फार्म	दाङ	गढवा गा.पा. ७ झारवैरा	खुसिराम चौधरी	९८६६६४२५२३	४०००००	३८४४०४	४६०५६४	८४४९६८	वाखा खोर सुधार
६४	नमुना कृषि फार्म	नवलपरासी	वर्दघाट न.पा. २	शेर वहादुर आचार्य	९८५७०८१४५३	४०००००	३८३९४८	४८६४२९	८७०३७७	गोठ सुधार
६५	रावत पोल्ट्री फार्म	दाङ	घोराही उ.म.न.पा १३	राम कुमार रावत	९८४४९९४१०३	३७३३४७	३८५०४६	३६१६४८	७४६६९४	कखुरा पालन

क्र.सं.	अनुदानग्राहीको नाम	जिल्ला	ठेगाना	सम्पर्क व्यक्तिको नाम	सम्पर्क नं.	लिकृत अनुदान रकम रु.	कार्यसम्पादनका आधारमा भुक्तानी रकम रु.	अनुदानग्राहीको योगदान रकम रु.	जम्मा कार्यक्रम रकम रु.	कैफियत
६६	शुलभ गाई भैंसी फार्म	नवलपरासी	रामग्राम न.पा. १ सन्तपुर	दृगनारायण यादव	९८५७०४६१८१	४०००००	३८४००१	४३६७४९	८२०७४०	गोठ सुधार
६७	आर वि एस पशुपन्धी फार्म	दाङ	तुल्सीपुर उ.म.न.पा १८	मधमाया जि सी	९८४७८३३३०१	३४०१४५	३२६७८६	३५३५०५	६८०२९१	बंगुर पालन
६८	जि. सी वीर बाखा पालन	दाङ	राजपुर गा.पा. २ वेला	विपेन्द्र कुमार जि.सी.	९८१९५०६४०५	४०००००	३८३७४५	५१०५८५	८९४३३०	बाखा खोर सुधार
६९	निर्मला पोल्टी लोकल फार्म	दाङ	तुल्सीपुर उ.म.न.पा १६	बलराम बली	९८१०१२६४६४	४०००००	३८३५२५	५२४२०६	९०७७३१	स्थानीय कुखुरा पालन
७०	चौधरी बंगुर फार्म	दाङ	लमही न.पा.३ वनगाँउ	सन्तुराम चौधरी	९८२२९७८२३९	३४००००	३२६५७३	३५३२३६	६७९८०९	बंगुर पालन
७१	हरकटा देवी भैंसी फार्म	नवलपरासी	सुनवल न.पा. १२	तारनाथ काफ्ले	९८४९७८७५४२	३८६४९०	३७१०३०	४०१९५०	७७२९८०	गोठ सुधार
७२	सफल गाई फार्म	नवलपरासी	सुनवल न.पा ११ बलुहवा	नारायण प्रसाद पाण्डे	९८१४४३३२०६	४०००००	३८३०७३	५६५९६७	९४९०४०	गोठ सुधार
७३	वडेरा गाई भैंसी फार्म	नवलपरासी	सुनवल न.पा. १३ वडेरा	रामचन्द्र लामिछाने	९८६७६५९४२	४०००००	३८३६९३	४७४२२१	८५७९१४	गोठ सुधार
७४	लक्ष्मी पशुपालन फार्म	नवलपरासी	सुस्ता १ छिवनि	दयानन्द वसेल	९८१०२१८३२६	४०००००	३८३९६४	४५१९३५	८३५८९९	गोठ सुधार
७५	राना कृषि फार्म	नवलपरासी	वर्दघाट न.पा . २	दल बहादुर राना	९८२१५१८०३१	४०००००	३८४२४५	४३८४५९	८२२७०४	गोठ सुधार
७६	न्यौपाने पशु फार्म	नवलपरासी	शुस्ता गा.पा. १ छिवनी	जनक न्यौपाने	९८४७५३५११३	४०००००	३८४१८०	४२६९९४	८१११७४	गोठ सुधार
७७	शिवचन्द्र पशु पालन तथा कृषि फार्म	नवलपरासी	सुनवल न.पा. ५ हडिवा	खडानन्द कोइराला	९८६७७८४९३७	४०००००	३८३५४७	५१८२७४	९०१८२१	गोठ सुधार
७८	अभियान कृषि फार्म	नवलपरासी	सरावल गा.पा. १	विवेक भट्टराई	९८५१२१९२५४	४०००००	३८३८६८	४४४६०४	८२८४७२	टर्की पालन
७९	सिमलटाडी गाई फार्म	नवलपरासी	सरावल गा.पा. १ तिलकपुर	रुक्मिणी चौधरी	९८४७३२६६९४	४०००००	३८३७४८	४६४२६७	८४८०१५	गाई फार्म सुधार



क्र.सं	अनुदानग्राहीको नाम	जिल्ला	ठेगाना	सम्पर्क व्यक्तिको नाम	सम्पर्क नं.	स्विकृत अनुदान रकम रु.	कार्यसम्पादनका आधारमा भुक्तानी रकम रु.	अनुदानग्राही को योगदान रकम रु.	जम्मा कार्यक्रम रकम रु.	कैफियत
८०	चापागाई गाई फार्म	नवलपरासी	सुनवल न.पा. २	शालिकराम चापागाई	९८६७६३६३६७७०	४०००००	३८२९२६	५९२९०४	९७५८३०	गाई पालन
८१	आले वंगुर फार्म	नवलपरासी	वर्दघाट न.पा. ४ नयागाँउ	शुभ कुमार आले	९८७७२५५८७६	४०००००	३८३९३८	४९९७१०	८०२८४८	वंगुर पालन
८२	न्यू फेस हाउस	नवलपरासी	सरावल गा.पा. २	टिप नारायण चौधरी	९८०५४०६५५७	४०००००	३८४२१८	४२६४७८	८१०६९६	मासु पसल सुधार
८३	किसानी पशु पालन फार्म	नवलपरासी	वर्दघाट न.पा. ४ नयागाँउ	गंगा थापा	९८४७३९९३४०	४०००००	३८३६६९	४७६२२४	८५९८८५	भैसी पालन
८४	माण्डवी कृषि तथा पशु फार्म	प्यूठान	स्वर्गद्वारी न.पा. ४	पशुपति श्रेष्ठ	९८४७८३७५००	३८९५००	३६६५५५	३९६६१०	७६३९६५	वाखा पालन
८५	संयोगा पोल्ट्री फार्म	प्यूठान	झिमरुक गा.पा. ६	दिपक ढकाल	९८४८८५००१४	४०००००	३८४४६९	४२१०५१	८०५५२०	मासु पसल सुधार
८६	विजयनगर महिला साना किसान कृषि सहकारी संस्था लि.	प्यूठान	प्यूठान न.पा. २ वाखाडाडी	शर्मिला रावत	९८४७९८५३१९	४०००००	३८३७७९	४६८६०३	८५२३८२	खोर सुधार
८७	भु वनोट साना किसान कृषि सहकारी संस्था लि.	प्यूठान	स्वर्गद्वारी न.पा. ५, सारी	नुमा वि सि	९८६७४४६३८७	४०००००	३८३६६६	४९४९९६	८७६६६२	खोर निर्माण
८८	सन्दिप अर्डर एण्ड सप्लायर्स	प्यूठान	प्यूठान न.पा. ४ कार्कीडाँडा	सन्दिप कार्की	९८६९४८३०७१	४०००००	३८४३६७	४२८२१७	८१२५८४	मासु पसल सुधार
८९	कावा पोल्ट्रि फार्म	प्यूठान	सरुमारानी गा.पा. १	महमद्विन मिया	९८०९७४६७७७	४०००००	३८४९५	४२६२५७	८१०४५२	अण्डा उत्पादन
९०	राज वंगुर फार्म	प्यूठान	सरुमारानी गा.पा. २ प्यूठान	मान बहादुर बराल मगर	९८०३२५४७७७	४०००००	३७९८९६	८२३०९४	१२०२९१०	वंगुर पालन
९१	परिवर्तनशिल बहुउद्देशिय सहकारी संस्था लि.	प्यूठान	झिमरुक गा.पा. ६	लोक बहादुर पुन	९८४७८७४९२४	४०००००	३८३९७८	५०६९६८	८९०९४६	वाखा पालन
९२	नमुना वाखा पालन फार्म	प्यूठान	प्यूठान न.पा. ३ सेपुङ	कल्पना घर्ति मगर	९८४७९३०३८५	४०००००	३८४०२२	४४७५६९	८३१५९१	वाखा खोर सुधार
९३	आयु वाखा पालन फार्म	प्यूठान	प्यूठान न.पा. ५	पदम प्रसाद भण्डारी	९७४८६०६२३३	३९७९००	३८४३८६	४११४९३	७९५८७९	वाखा खोर सुधार

क्र.सं	अनुदानग्राहीको नाम	जिल्ला	ठेगाना	सम्पर्क व्यक्तिको नाम	सम्पर्क नं.	स्विकृत अनुदान रकम रु.	कार्यसम्पादनका आधारमा भुक्तानी रकम रु.	अनुदानग्राही को योगदान रकम रु.	जम्मा कार्यक्रम रकम रु.	कैफियत
९४	शिव पार्वती गाई फार्म	रुपन्देही	कन्चन गा.पा. धौलागिरी चोक	गोविन्द पौडेल	९८६६८०४८४४	३७२८४६	३८३८२३	४६८०६३	८४१८८६	गोठ सुधार
९५	पौडेल गाई फार्म	रुपन्देही	सुबोधन गा.पा. २ हिरापुर	विष्णु पौडेल	९८४७०५३७०६	३९७०००	३८१११६	४१३४५१	७९४५६७	गाई भैसी पालन
९६	कृष्ण गाई फार्म	रुपन्देही	कञ्चन गा.पा. ४ वेलडाडा	प्रकाश शर्मा	९८६९१३६१३६	४०००००	३८३८२०	४६४८०७	८४८६२७	गाई भैसी पालन
९७	बुद्धभुमी पशु पालन फार्म	रुपन्देही	लम्बिनी सांस्कृतिक ८	गनपत यादव	९८०४४३१७०३	४०००००	३८३८१०	४४१४९४	८२४३०४	गाई भैसी पालन
९८	यादव गाई भैसी फार्म	रुपन्देही	रोहिंगि गा.पा. ७	दिनेश यादव	९८०४४१२६८९	४०००००	३८४२०३	४२०३२२	८०४५२५	गोठ सुधार
९९	शिव कल्याण डेरी एण्ड दाना पसल	रुपन्देही	देवदह न.पा. ५ खैरनी	गुनाखर भुर्तेल	९८५७०२३२६४	३९२६००	३७७४५१	४०७७८८	७८५३२९	डेरी पसल
१००	श्री सिद्धेश्वर महादेव मन्दिर सेवा समिति	रुपन्देही	देवदह न.पा. १०	योगि सम्पाट	७४०३१४१	४०००००	३८३३५०	६०५४८०	९८८८३०	गोठ सुधार
१०१	पोखेल पशुपालन फार्म	रुपन्देही	तिलोत्तमा न.पा. १०	गणेश प्रसाद पोखेल	९८६७५३६८८९	४०००००	३८३८५७	४७०३६६	८५४२२३	गाई भैसी पालन
१०२	कोटिमाई पशुपालन फार्म	रुपन्देही	सियारी गा.पा. १ सोनारट	विनोद थापा	९८६९७९१९९९	४०००००	३८३७११	४८२५९०	८६६३०१	गाई भैसी पालन
१०३	गुल्मी सत्यवती रुरु गाई फार्म	रुपन्देही	बुटवल उ.म.न.पा. १४ कडेलडाडा	शंकर कामी	९८६८३३००२५	४०००००	३८४१७४	४२५७०२	८०९८७६	गोठ सुधार
१०४	आहा गुल्मीली फ्रेस हाउस	रुपन्देही	बुटवल उ.म.न.पा. १२	नारायण जि सी	९८४७४२६३१६	४०००००	३८४३४८	४२७६०६	८११९५४	मासु पसल सुधार
१०५	पुष्पा पोल्ट्री फार्म	रुपन्देही	ओमसतिया गा.पा. १	सिता श्रेष्ठ	९८५७०१००३५	४०००००	३८४४३६	४२९२१२	८१३६४८	अण्डा उत्पादन
१०६	सुवेदी कृषि तथा पशु पालन फार्म	रुपन्देही	देवदह न.पा. ३ खैरनी	रेशम राज सुवेदी	९८५७०३३६४३	४०००००	३८३८६४	४५२४६६	८३६३३०	गोठ सुधार
१०७	विमल पौडेलको पौडेल पशु फार्म	रुपन्देही	बुटवल उ.म.न.पा.	विमल पौडेल	९८४७०७५९४२	३९४३००	३७८९०७	४०९८०६	७८८७१३	गोठ सुधार
१०८	भिजन पोल्ट्री फार्म	रुपन्देही	तिलोत्तमा न.पा. १० विष्णुपुरा	विष्णु बुढा	९८५७०३३३८१	४०००००	३८३८१४	४७५७५८	८५९५७२	कुखुरा पालन
१०९	मिनि पोल्ट्री फार्म	रुपन्देही	तिलोत्तमा न.पा. १० वेवरी	राम बहादुर थापा	९८४७५४७८९७	४०००००	३८४१५५	४८५८६९	८७००२४	कुखुरा पालन

क्र.सं	अनुदानग्राहीको नाम	जिल्ला	ठेगाना	सम्पर्क व्यक्तिको नाम	सम्पर्क नं.	स्विकृत अनुदान रकम रु.	कार्यसम्पादनका आधारमा भुक्तानी रकम रु.	अनुदानग्राही को योगदान रकम रु.	जम्मा कार्यक्रम रकम रु.	कैफियत
११०	डि एण्ड डि पोल्ट्र फार्म	रुपन्देही	सैनामैना ४	लक्ष्मण न्यौपाने	९८४७६३९४९	४०००००	३८३९३५	६९४३४९	९९७४७६	फार्म सुधार
१११	राधा गाई फार्म	रुपन्देही	बु उ म न.पा. १७	निरज वहादुर पाण्डे	९८६९७८९११५	४०००००	३८४०८७	४२५०६७	८०९१५४	गोठ सुधार
११२	तिलोत्तमागाई भैसी पालन फार्म	रुपन्देही	तिलोत्तमा न.पा. ६ भल्दोदरी	विनिता गौतम उपाध्याय	९८४७०३९९१७	४०००००	३८४९१३	४३००७९	८९४९९२	गोठ सुधार
११३	अंकिता कृषि तथा पशु विकास केन्द्र	रुपन्देही	तिलोत्तमा न.पा. ६ गोरकट्टा	विष्णु पाण्डे	९८६७९१९५५५	४०००००	३८३६८७	४७९५९	८४४८३८	गोठ सुधार
११४	के पीलाईभस्टक फार्म	रुपन्देही	तिलोत्तमा न.पा. ७ भलवाडी	अनिल पंगोनी	९८०७४७४९३९	४०००००	३८४९१	४९९६७२	८०३८९३	गोठ सुधार
११५	स्वाधिन बहुउद्देशिय कृषक समुह	रुपन्देही	कन्चन गा.पा. १ गोदारी	गोपाल प्रसाद गैरे	९८४७०५१०६६	४०००००	३८४९५	४९८८६२	८०३०३७	गोठ सुधार
११६	यादव पशु फार्म	रुपन्देही	शुद्धोधन गा.पा. १	जंग वहादुर यादव	९८०५४८२९०४	४०००००	३८३७४२	४८२५५९	८६६२९३	गोठ सुधार
११७	न्यु कन्चन वंगुर फार्म	रुपन्देही	कन्चन गा.पा. १	राजकुमार थारु	९८९९९२२३२	४०००००	३८३९५९	५८६६४२	९६९७९३	वंगुर खोर निर्माण
११८	क्षेत्रि भैसी पालन फार्म	रुपन्देही	कन्चन गा.पा. ३	जित वहादुर क्षेत्री	९८०७४९१४२६	४०००००	३८३२६२	५५५७४७	९३९००९	भैसी गोठ सुधार
११९	नयाँ पौडेलगाई फार्म	रुपन्देही	ति न.पा. ३ जानक्रीनगर	विष्णु वहादुर पौडेल	९८४७२४४७७७	४०००००	३८९२३३	८६६७७०	१२४८००३	गाई गोठ सुधार
१२०	मोतीपुर हाम्रो डेरी उद्योग	रुपन्देही	बु उ न.पा. १७ मोतिपुर	रामनाथ माली	९८४७०५७५५८	४०००००	३८४३५०	४५४९५०	८३८५००	डेरी पसल सुधार
१२१	बुटवल एगरो एन्डरिसर्च सेन्टर	रुपन्देही	बु उ न.पा. १८ पोखराबारी	जनक गौतम	९८५७०३४२९३	३७२८४६	३५७९७३	४०७७९९	७६५६९२	गोठ सुधार
१२२	रामपुरे दाइको मासु पसल	रुपन्देही	तिलोत्तमा न.पा. २ कुशल पथ	जनक पराजुली	९८६९९२५९१३	४०००००	३६०४८७	-३६०४८७		मासु पसल सुधार
१२३	दाजुभाई एकिकृत कृषि तथा पशुपालन फार्म	रुपन्देही	सैनामैना न.पा. ६ कलौनी	प्रदिप कुमार पुन	९८९६४६६२७	४०००००	३८३०७९	५६६२३९	९४९३९०	गोठ सुधार
१२४	वि.एण्ड वि.फ्रेस हाउस रुपन्देही	रुपन्देही	बुटवल उप न.पा. १३	विशाल थापा	९८५७०७५७६५	४०००००	३८४४६८	४४६०२४	८३०४९२	मासु पसल सुधार

क्र.सं	अनुदानग्राहीको नाम	जिल्ला	ठेगाना	सम्पर्क व्यक्तिको नाम	सम्पर्क नं.	स्विकृत अनुदान रकम रु.	कार्यसम्पादनका आधारमा भुक्तानी रकम रु.	अनुदानग्राही को योगदान रकम रु.	जम्मा कार्यक्रम रकम रु.	कैफियत
१२५	देव पशुपालन केन्द्र	रुपन्देही	शुद्धोधन गा.पा. २ हिरापुर	चुरामणी न्यौपाने	९८४७०२७८६७	४०००००	३८४०१४	४४३८९०	८२७९०४	गाई पालन
१२६	लक्ष्मीगाई फार्म	रुपन्देही	बुटवल उ.म.न.पा. १९ वसुभोला पथ	द्वारिका पौडेल	९८१७५१०१६०	४०००००	३८२६०६	६६०४०७	१०४३०१३	गोठ सुधार
१२७	तिवारी गाई फार्म	रुपन्देही	शुद्धोधन गा.पा. २ हिरापुर	सुवास तिवारी	९८६७५८६५८१७	३८९०००	३७३४४०	४०४५६०	७७८०००	गोठ सुधार
१२८	वि एस एमो फार्म प्रा.ली.	रुपन्देही	तिलोत्तमा न.पा. ३	सन्दिप विष्ट	९८०१०२८३५८	४०००००	३८३४९९	५१५५७२	८९९०७१	गोठ सुधार
१२९	पौडेल पशुपालन फार्म	रुपन्देही	देवदह १० चरङ्गे	उमनाथ शर्मा	९८११४६५५४१	४०००००	३८४१४६	४२६९६७	८११११३	गोठ सुधार
१३०	वस्नेत पोल्ट्री तथा बंगुर फार्म	वर्दिया	गुलरिया न.पा. १	रत्न वहादुर वस्नेत	९८४८१४३४७१	४०००००	३८४२९१	४२५६८५	८०९९७६	बंगुर पालन
१३१	कुशमेश्वर डेरी	वर्दिया	राजापुर न.पा. ४	डम्बर वहादुर खत्री	९८६४८७९०७२	४०००००	३८४०६५	५०५६८२	८८९७४७	डेरी पसल सुधार
१३२	हातेमालो कृषि तथा पशु पालन समुह	वर्दिया	गुलरिया न.पा. ५ सन्तोषि टोल	मोहन कुमारी फुयाल	९८४४०४२९६९	४०००००	३८३६९७	४९३३१८	८७७०१५	गाई पालन
१३३	श्रीकृष्ण डेरी पसल	वर्दिया	गुलरिया न.पा. ६	विक्रम वहादुर कडेल	९८६८१४१०००	४०००००	३८४००६	५१३५५३	८९७५५९	डेरी पसल सुधार
१३४	दाजुभाई वाखा पालन फार्म	वर्दिया	वासगाडी न.पा. ८ भैसापुर	मोहन लाल खत्री	९८६८०८६६४४९	४०००००	३८२२७४	६८७६५८	१०६९९३२	वाखा पालन
१३५	प्रजित नमुना वाखा फार्म	वर्दिया	वासगाडी न.पा. ८ वेलौली	धर्मी कुमारी बोहोरा	९८४६१६६६२	४०००००	३८४१७६	४३०४५२	८१४६२८	वाखा पालन
१३६	न्यू पौडेल गाई फार्म	वर्दिया	वासगाडी न.पा. ५	काशिराम पौडेल	९८४३६४१६२	४०००००	३८३८०७	४७२६४१	८५६४४८	गाई पालन
१३७	पर्वत बहुउद्देश्यीय वाखा फार्म	वर्दिया	वटैयाताल गा.पा. १	अरुण सुवेदी	९८६८१६५९७	४०००००	३८३६५०	५१९८३१	९०३४८१	वाखा पालन
१३८	देवकोटा गाई फार्म	वर्दिया	वासगाडी न.पा. ९	भरत देवकोटा	९८४४८४१९९२	४०००००	३८०४६५	९४८६१७	१३२९०८२	गोठ सुधार
१३९	विनय कृषि फार्म	वर्दिया	वासगाडी न.पा. ४	राजगोपाल अधिकारी	९८५८०४६२४९	४०००००	३८३९१३	४७५३२८	८५९२४१	वाखा पालन

क्र.सं	अनुदानग्राहीको नाम	जिल्ला	ठेगाना	सम्पर्क व्यक्तिको नाम	सम्पर्क नं.	स्विकृत अनुदान रकम रु.	कार्यसम्पादनका आधारमा भुक्तानी रकम रु.	अनुदानग्राहीको योगदान रकम रु.	जम्मा कार्यक्रम रकम रु.	कैफियत
१४०	प्रेशिका एग्री फार्म	वर्दिया	ठाकुरवावा न.पा. २	प्रेम प्रसाद लामिछाने	९८५८०२९२२४	४०००००	३८३९२५	५६००८२	९४३२०७	वाखा पालन
१४१	रावलपशुपन्धी फार्म	वर्दिया	गुलरिया न.पा. ४	नयनसिंह रावल	९८४८२६१८००	४०००००	३८३९१६	४७९७३३	८६३६४९	वाखा पालन
१४२	वालापुर वंगुर त्रिडर फार्म	वर्दिया	गुलरिया न.पा. ५ वालापुर	मनिराम थारु	९८०४५०२३८४	४०००००	३८४१९९	४६५५३१	८३०६८०	वाखा पालन
१४३	कोटही कृषि तथा पशुपन्धी फार्म	वर्दिया	गुलरिया न.पा. ५ बुद्धनगर टोल	राजेन्द्र ज्ञवाली	९८४८०३३३३४	४०००००	३८४१०७	४१७३८६	८०१४९३	भैसी पालन
१४४	विवेक भैसी फार्म	वर्दिया	राजापुर न.पा. ३ रजपुरवा	विष्णु प्रसाद चौलागाई	९८१२४९७३९६	३७००००	३५५३२८	३८३६७४	७३९००२	भैसी पालन
१४५	एम.के.बाखा पालन फार्म	बाँके	राप्ती सोनारी गा.पा. २	महेन्द्र के.सी.	९८६६३८६२	४०००००	३८४३६९	४३९२३६	८२३६०५	वाखा पालन
१४६	कान्तिपुर वंगुर पालन फार्म	बाँके	कोहलपुर न.पा. २	प्रदिप वाग्ले	९८५८०६०८११	४०००००	३८४९१२	४६३१८८	८४८१००	वंगुर पालन
१४७	गुरगैया वंगुर पालन फार्म	बाँके	वैजनाथ गा.पा. ८	चन्द्र वहादुर चौधरी	९८४८०५८२९९	४०००००	३८२०४१	७६४१८१	११४६२२२	वंगुर पालन
१४८	कोशिस वाखा पालन फार्म	बाँके	वैजनाथ गा.पा. ८	कृष्ण वहादुर घर्ति	९८४८१८९३८४	३९६१९५	३६२६०३	४२९७८७	७९२३९०	वाखा पालन
१४९	कोहलपुर कृषि तथा पशुपन्धी फार्म प्रा.लि.	बाँके	कोहलपुर न.पा. २	शेषकान्त शर्मा	९८५८०२२४४१	४०००००	३८४२५६	४३१२४३	८१५४९९	वंगुर पालन
१५०	एन भी कृषि तथा पशु पालन फार्म	बाँके	सोनपुर गा. ७	दिपेन्द्र कुमार जोशी	९८४९०१६७८६	३६०१००	३४५६८३	३७४६८४	७२०३६७	वंगुर पालन
१५१	हिलपार्क कृषि तथा पशु पालन फार्म	बाँके	खजुरा गा.पा. ३	तुल वहादुर कडेल	९८५८०२०५६०	४०००००	३८२९२४	६३०४५७	१०१३३८१	वाखा पालन
१५२	मैतिदेवी गाई फार्म	बाँके	वैजनाथ गा.पा. ६ एच नाँउ	प्रेम वहादुर बुढा क्षेत्री	९८१८४७०००३	४०००००	३८२७७२	६१४९६८	९९७७४०	गोठ सुधार
१५३	जनचेतना भैसी फार्म	बाँके	कोहलपुर न.पा. ३	टंक प्रसाद लामिछाने	९८५८०२२३२५	४०००००	३८२६६९	६४००७७	१०२२७४६	गोठ सुधार

क्र.सं.	अनुदानग्राहीको नाम	जिल्ला	ठेगाना	सम्पर्क व्यक्तिको नाम	सम्पर्क नं.	लिकृत अनुदान रकम रु.	कार्यसम्पादनका आधारमा भुक्तानी रकम रु.	अनुदानग्राहीको योगदान रकम रु.	जम्मा कार्यक्रम रकम रु.	कैफियत
१५४	अधिकारी सप्लायर्स	बाँके	कोहलपुर न.पा. ६	मिठा कुमारी उपाध्याय	९८४८०३३६८९	४०००००	३८४४९७	४१८४४९	८०२९५६	मासु पसल सुधार
१५५	तिवारी कृषि तथा पशु पालन बहुउद्देश्यीय फार्म	बाँके	कोहलपुर न.पा. २	विष्णु तिवारी	९८४८०७७७५२	४०००००	३८३४३४	४७०८६८	८५४३०२	स्थानीय कुखुरा पालन
१५६	सिद्धेश्वर भैसी पालन फार्म	बाँके	कोहलपुर न.पा. २	रामचन्द्र कडेल	९८४८०३३७०९१	४०००००	३८३४४०	५३४८८१	९१८३२१	भैसी पालन
१५७	प्रतिमा बंगुर पालन फार्म	बाँके	बैजनाथ गा.पा. १	भक्त बहादुर बुढा	९८४८२०२४७६	४०००००	३८२९६३	५७६७५५	९५९७१८	बंगुर पालन
१५८	ढकाल गाई पालन फार्म	बाँके	खजुरा गा.पा. ३	नवराज ढकाल	९८०२५४२४४२	४०००००	३७३६९४	४०५३०४	७७८९९८	गाई पालन
१५९	चाँदनी पशुपालन फार्म	बाँके	खजुरा गा.पा. ६	खातमा खान	९८१६५३०७४२	४०००००	३८३४७८	५१८७५५	९०२१९३	पाडा पालन
१६०	भक्त बाखा पालन फार्म	रोल्पा	त्रिवेणी गा.पा.-३, रोल्पा	भक्त बहादुर पुन	९८६६९०८०९३	४०००००	३८४१५४	४३२००५	८१६१५९	बाखा सम्बन्धि
१६१	लालिगुराँस व्यवसायिक पोल्डी फार्म	रोल्पा	सुनिलस्मृती -६, रोल्पा	बालाराम थापा	९८५७८२९०००	४०००००	३८४२७८	४८७२३९	८७५११७	नवितम (कुखुरा)
१६२	श्री मुना मत्तिस व्यवसायिक बाखा पालन फार्म	रोल्पा	गंगादेव गा.पा. -३, रोल्पा	रुपलाल वली	९८४४९८०३४६	४०००००	३८३५८०	५०२०१८	८८५५९८	बाखा सम्बन्धि
१६३	जलजला बाखा पालन फार्म	रोल्पा	रोल्पा न.पा. -९, रोल्पा	महिमान पुन	९७८८५१२३८५	४०००००	३८३८८८	४४६५८७	८३०४७५	भेडा बाखा
१६४	घनमूढा बाखापालन फार्म	रोल्पा	रोल्पा न.पा. -२, रोल्पा	धनमार्था के.सी.	९८४७९६३१९४	४०००००	३८३४३४	५००६२४	८८४०५८	बाखा सम्बन्धि
१६५	चाँदनी बोयर बाखा पालन फार्म	रोल्पा	रोल्पा न.पा. -७, रोल्पा	सपना वली	९८४७८६६८२३४	४०००००	३८२९५८	५८५१६५	९६८१२३	बाखा पालन
१६६	व्यावसायिक ग्रीन्स बाखा पालन फार्म	रोल्पा	परिवर्तन गा.पा. -१, रोल्पा	ज्योती प्रसाद रोका मगर	९८४९५२११६०	४०००००	३८४११७	४२१७१८	८०५८३५	बाखा पालन
१६७	युगान्त फेस हाउस तथा एगो भेट सेन्टर	रोल्पा	रुण्टीगढी गा.पा. -४, रोल्पा	भुवन कवर	९८५७८२२५७८	४०००००	३८४३१४	४१८५९३	८०२९०७	मासु पसल सुधार

१८. मत्स्य पालनमा नविनतम कार्यक्रम

क्र. सं	अनुदानग्राहीको नाम	जिल्ला	ठेगाना	सम्पर्क व्यक्तिको नाम	सम्पर्क नं.	स्विकृत अनुदान रकम रु.	कार्यसम्पादनका आधारमा भुक्तानी रकम रु.	अनुदानग्राही को योगदान रकम रु.	जम्मा कार्यक्रम रकम रु.	टिप्पणी
१	जय लक्ष्मी माछा फार्म	कपिलवस्तु	बुद्धभुमी न.पा. ४	गंगा प्रसाद खनाल	९८५७०५९९७५	४०००००	३४३४३७	३४३४३८	६८६८६५	
२	शिवम मत्स्य फार्म	रुपन्देही	ओमसतिया ३ तरकुलाहा	सन्दिप गुरुङ	९८२५४९५६४०	४०००००	३९६९९९	३९६९९९	६३३९६८	
३	विहानी कृषि बहुउद्देश्यीय फार्म	दाङ	राजपुर गा.पा. २ मटेरिया	डम्बर बहादुर कार्की	९८२२८९४४३०	४०००००	८३०००	८३०००	९६६०००	
४	श्री अरुण एक्वा एग्री फार्म	कपिलवस्तु	कृष्णनगर न.पा. ५ बगही	अरुण पाण्डे	९८४९४३९३२	४०००००	३७०९५७	३८२२५५	७५३२२२	
५	सुदीप सुरमा माछा पालन	रुपन्देही	बु उ न.पा. १४	रिमाकला पाण्डे	९८५७०५८५९०	४०००००	३३६८६९	३४७९३०	६८३९९९	
६	रोजन माछा तथा पशुपालन फार्म	पाल्पा	तानसेन न.पा. ७ नयाँ गाउँ	राजिन वि.क.	९८४७९७४२९९	४०००००	३३९२९२	३३९२९३	६७८५८५	
७	सन्दिप माछा फार्म	रुपन्देही	शुद्धोधन गा.पा. २ चाँदहवा	सुब्बा चौधरी	९८०५४०७८४९	४०००००	२७७८९	२८००६८	५५९८५७	
८	आदर्श माछा फार्म	रुपन्देही	ओमसतिया गा.पा. ३, तोरवानिया	खिम बहादुर थापा	९८६७३२५६३३	४०००००	३७४६०८	३८६२५९	७६०८६७	
९	कन्टीसाईड एग्रो फार्म	रुपन्देही	गौडहवा गा.पा. २	ईमरान खान	९८४६६३८४८९	४०००००	३९४०००	४३६८५५	८३०८५५	
१०	पार्वती माछा पालन फार्म	बाँके	वैजनाथ गा.पा. १ च्यामा	पार्वती थारू	९८६८६९४५२९	४०००००	२०९७२४	२०९७२४	४९९४४८	
११	थारू कृषि फार्म	बाँके	वैजनाथ १ च्यामा	त्रिपाल चौधरी	९८४८०२७३९०	४०००००	९९८४९८	९९८४९८	२३६९९६	
१२	कपिलवस्तु इन्टिग्रेटेड एग्रो फार्म प्रा.ली.	कपिलवस्तु	वाणगांगा १	कृष्ण प्रसाद भट्टराई	९८५९९८५६९९	४०००००	३९४०००	४३५८२०	८२९८२०	
१३	सन्त मत्स्य फार्म	दाङ	राप्ती गाउँपालिका ४	सन्त राम चौधरी	९८४७९६८६४०	४०००००	७४४५९	७४४५९	९४८९०३	
१४	कुवर कृषि फार्म	नवलपरासी	सुनवल न.पा. २ वगौली	लक्ष्मी कुवर गिरी	९८४७०५३४५४	४०००००	२७४४७९	२८३३८७	५५७८६६	
१५	अर्चिता मत्स्य विकास केन्द्र	कपिलवस्तु	महाराजगंज न.पा. २ गौडहवा	योगेन्द्र चौधरी	९८९७४४९४४९	४०००००	२५५७७६	२६३५६७	५९९३४३	
१६	लम्साल मत्स्य फार्म	बर्दिया	वडैयाताल गा.पा. ५	गोपाल लम्साल	९८५८०४४४६०	४०००००	३३६६३७	३३६६३७	६७३२७४	
१७	तिनाउ कृषि फार्म	रुपन्देही	बुटवल उ म न.पा. १६ सेमलार	विशाल नेपाल	९८५७०३८८३२	४०००००	३३९२२६	३४९५५९	६८८७८५	
१८	केशव चौधरी कृषि फार्म	बाँके	खजुरा गा.पा. ३ भैयापुर	रामनारायण थारू	९८५८०२२४६२	४०००००	३२२०४९	३२२०५९	६४४९००	

१९. मागमा आधारित मत्स्य ह्याचरी निर्माण तथा सुधार

क्र. सं	अनुदानग्राहीको नाम	जिल्ला	ठेगाना	सम्पर्क व्यक्तिको नाम	सम्पर्क नं.	स्विकृत अनुदान रकम रु.	कार्यसम्पादनका आधारमा भुक्तानी रकम रु.	अनुदानग्राही को योगदान रकम रु.	जम्मा कार्यक्रम रकम रु.	दि. सं.
१	गोविन्द ह्याचरी फार्म	कपिलवस्तु	कपिलवस्तु न.पा. १२, वेलभरिया	गोविन्द प्रसाद मल्लाह	९८६७०८२९५०	६०००००	५७६६८४	६३५७०५	१२१२३८९	
२	श्री गणेश मत्स्य ह्याचरी	कपिलवस्तु	कपिलवस्तु न.पा. १	गणेश चमार		६०००००	५४७८७२	५९९९६५	११३९८३७	
३	मण्डल मत्स्य ह्याचरी फार्म	रुपन्देही	तिलोत्तमा १३,	रामेश्वर मण्डल	९८५७०२२९५२	६०००००	५७५७३५	७५०८९७	१३२६६३२	
४	राधेपुर फार्म प्रा.ली	बाँके	जानकी गा.पा. ३	सुमेर सम्सेर साणा	९८४८०२००८८	६०००००	५७६९२९	६३६९७२	१२१३९०१	
५	निधि कृषि फार्म	कपिलवस्तु	माहाराजगंज ११	मनोज कुमार चौधरी	९८९२९७६६३९	६०००००	५७६०५३	६९९५०९	१२७५५६२	
६	विनय माछा फार्म	नवलपरासी	रामग्रामा-१६	विश्वनाथ साहानी	९८०६९७५२०६	६०००००	५३८९६९	५८२९८२	११२१९५१	
७	सपना माछा फार्म	रुपन्देही	ओमसतिया-५, सपही	चित्रेखा थारू	९८४७०७५५३२	६०००००	५७८२३१	७१०२२२	१२८९२५३	
८	कालिका माछा फार्म	रुपन्देही	ओमसतिया-३,	बिनोद बुचा थापा	९८५७०२०१८९	६०००००	५७५६४६	७६३६४८	१३३९२९४	

२०. मागमा आधारित नया पोखरी निर्माण विथ डिजेल पम्प इलेक्ट्रिक मोटर एरिएटर जाल अटो फिडर कार्यक्रम

क्र. सं	अनुदानग्राहीको नाम	जिल्ला	ठेगाना	सम्पर्क व्यक्तिको नाम	सम्पर्क नं.	स्विकृत अनुदान रकम रु.	कार्यसम्पादनका आधारमा भुक्तानी रकम रु.	अनुदानग्राही को योगदान रकम रु.	जम्मा कार्यक्रम रकम रु.	दि. सं.
१	सेन्टर फर सरटेनेबल एग्रीकल्चर फरेस्ट्रि एण्ड फिसरिज	बाँके	कोहलपुर न.पा. ११	कृष्ण प्रसाद पौडेल	९८५८०२४११०	प्रति कट्टा रु. १०,०००	५०६०९	५०६०९	१०१२१८	
२	सैनामैना कृषि, पशुपन्धी तथा मत्स्य पालन फार्म	रुपन्देही	सैनामैना न.पा. ४	गान्धिराज शर्मा वाग्ले	९८४४९७७५४८	प्रति कट्टा रु. १०,०००	३००६६९	३००६६९	६०१३३८	
३	गंगा माछापालन फार्म	बरदिया	वडैयाताल गा.पा. ६	शरसचन्द्र तिवारी	९८४८९२९७६०	प्रति कट्टा रु. १०,०००	२७०१४९	२७०१४९	५४०२९८	
४	मुगिया कृषि फार्म	बर्दिया	वासगढी न.पा. ८	कृष्ण प्रसाद आचार्य	९८५८०२५०१२	प्रति कट्टा रु. १०,०००	५५८६३३	५५८६३३	१११७२६६	
५	खण्डालाल मत्स्य नर्सरी कृषि फार्म	रुपन्देही	रोहिणि गा.पा. ४	अजय प्रसाद यादव	९८४४७३०००७	प्रति कट्टा रु. १०,०००	७५२४२९	७५२४२९	१५०४८५८	



क्र. सं.	अनुदानग्राहीको नाम	जिल्ला	ठेगाना	सम्पर्क व्यक्तिको नाम	सम्पर्क नं.	स्विकृत अनुदान रकम रु.	कार्यसम्पादनका आधारमा भुक्तानी रकम रु.	अनुदानग्राही को योगदान रकम रु.	जम्मा कार्यक्रम रकम रु.	टिप्पणी
६	श्रेष्ठ माछा पालन फार्म	बाँके	खजुरा गा.पा. ६	सुन्दर कुमार श्रेष्ठ	९६६४९१०४४६	प्रति कट्टा रु. १०,०००	१६९५४४	१६९५४४	३७९०६६	
७	रामनगर एग्रो फार्म	नवलपरासि	सरावल गा.पा. २	सुर्य प्रसाद दुवे	९६५७०२५९०१	प्रति कट्टा रु. १०,०००	४०१०१५	४०१०१५	६०२०३०	
८	विसराम मत्स्य फार्म	बर्दिया	बढैयाताल गा.पा. ५	विसराम थारू	९६१२४५२७२६	प्रति कट्टा रु. १०,०००	३६२२७१	३६२२७१	७६४५४२	
९	रंगपुर माछा पालन	कपिलवस्तु	यसोधरा गा.पा. ६ रंगपुर	विवेक जयसवाल	९६१७५२६७०६	प्रति कट्टा रु. १०,०००	९४१६५६	९४१६५६	१६६३७२	
१०	नयाला कृषि तथा माछा पालन समुह	कपिलवस्तु	कण्ठनगर न.पा. ३	जहिल्ल हुसेन खौ	९६०५४६०९२०	प्रति कट्टा रु. १०,०००	७५२४२९	७५२४२९	१५०४६५६	
११	शिवा एकिकृत कृषि फार्म	कपिलवस्तु	विजयनगर गा.पा. ७ मधुनगर	राजवेन्द्र चौधरी कुर्मी	९६४७०६५७७९	प्रति कट्टा रु. १०,०००	१२९६००	१२९६००	२५९२००	
१२	हिमाली एकिकृत कृषि फार्म	बाँके	कोहलपुर न.पा. ६	यज्ञप्रसाद न्युरे	९६४०३३३४६७	प्रति कट्टा रु. १०,०००	१४३२३०	१४३२३०	२६४६०	
१३	शिद्धार्थ कृषि फार्म	कपिलवस्तु	कपिलवस्तु न.पा. १० कुस्मा	पुष्करनाथ पौडेल	९६६७६५७६२२	प्रति कट्टा रु. १०,०००	११४४६०	११४४६०	२२६९६०	
१४	सिंह माछा पालन फार्म	कपिलवस्तु	मायादेवी गा.पा. ३	विलास सिंह	९६०४४७५९१४	प्रति कट्टा रु. १०,०००	१६६४५१	१६६४५१	३७२९०२	
१५	अजय मत्स्य पालन फार्म	कपिलवस्तु	शुद्धोधन गा.पा. २ मेहनीया	सन्तकुमार यादव	९६१७४४३६६०	प्रति कट्टा रु. १०,०००	६३७२२	६३७२२	१६७४४४	
१६	कालीका कृषि फार्म	कपिलवस्तु	शिवराज न.पा. ७	अजय कुमार चौधरी	९६५७०५५००१	प्रति कट्टा रु. १०,०००	१९३९०४	१९३९०४	३६७६०६	
१७	हुसेन माछा पालन फार्म	कपिलवस्तु	विजयनगर गा.पा. ५ अमौली	मकसुद हुसेन	९६१५४७७५७७	प्रति कट्टा रु. १०,०००	१५६९६०	१५६९६०	३१३९२०	
१८	श्री मेहनती कृषक समुह	कपिलवस्तु	विजयनगर गा.पा. ४	अनिल कुमार शुक्लका	९६४७९२६९४६	प्रति कट्टा रु. १०,०००	२५५३४१	२५५३४१	५१०६६२	
१९	वि एण्ड वि कम्युनिकेशन	रुपन्देही	ओमसतिया गा.पा. १	बेल बहादुर बराल	९६४७०७५६१७	प्रति कट्टा रु. १०,०००	१३२६२२	१३२६२२	२६५२४४	

क्र. सं.	अनुदानग्राहीको नाम	जिल्ला	ठेगाना	सम्पर्क व्यक्तिको नाम	सम्पर्क नं.	स्विकृत अनुदान रकम रु.	कार्यसम्पादनका आधारमा भुक्तानी रकम रु.	अनुदानग्राही को योगदान रकम रु.	जम्मा कार्यक्रम रकम रु.	टिप्पणी
२०	हिमालयन एगिकृत कृषि फार्म	रुपन्देही	तिलोत्तमा न.पा. १४	राजेश थापा	९८४७४७७७७७	प्रति कट्टा रु. १०,०००	२८८२४७	२८८२४७	५७६४९४	
२१	रमन माछा फार्म	कपिलवस्तु	विजयनगर गा.पा. ६ थानखजहनी	प्रम बहादुर कलवार	९८५७०५५१०२	प्रति कट्टा रु. १०,०००	२७०१४९	२७०१४९	५४०२९८	
२२	दुर्गागर एगिकृत कृषि फार्म	रुपन्देही	तिलोत्तमा न.पा. १४	बाबुराम भुसाल	९८५७०२४२१४	प्रति कट्टा रु. १०,०००	२३९९०५	२३९९०५	४७९८१०	
२३	उदय एगिकृत कृषि फार्म	कपिलवस्तु	कपिलवस्तु न.पा. ७ हरिहरपुर	बजबिलास सिंह	९८४७३३७५८	प्रति कट्टा रु. १०,०००	१८४१४७	१८४१४७	३६८२९४	
२४	श्री जनकिसान कृषि सहकारी संस्था लि.	कपिलवस्तु	शुद्धोधन गा.पा. ३ भगवानपुर	प्रमुनाथ तेली	९८१९४२५३३२	प्रति कट्टा रु. १०,०००	१२५८५६	१२५८५६	२५१७१२	
२५	कल्याणी मत्स्य पालन फार्म	नवलपरासी	सरावल गा.पा. ३ जनकपुर	विषेश्वर फौजदार	९८४७२८८८३३	प्रति कट्टा रु. १०,०००	१३६२१६	१३६२१६	२७२४३२	
२६	रेहान माछा फार्म	कपिलवस्तु	कृष्णनगर न.पा. ३	सहबाज खान	९८४७२१४६६९	प्रति कट्टा रु. १०,०००	१८६४५१	१८६४५१	३७२९०२	
२७	पनाहा मानेचौर बहुउद्देश्यीय कृषि फार्म	गुल्मी	धुर्कोट गा.पा. ७ मानेचौर	बासना श्रेष्ठ	९८५७०३१०८०	प्रति कट्टा रु. १०,०००	१६८४०१	१६८४०१	३३६८०२	
२८	श्री राम किसुन कृषक समूह	कपिलवस्तु	विजयनगर गा.पा. ७ अमौली	हरिनारायण चाई	९८०७५६२५८१	प्रति कट्टा रु. १०,०००	१२३९२७	१२३९२७	२४७८५४	
२९	रैनादेवी एगिकृत कृषि फार्म	रुपन्देही	सैनामैना न.पा. ९ शंखरपुर	नेत्र प्रसाद न्यौपाने	९८५७०३६७१०	प्रति कट्टा रु. १०,०००	३७४८३८	३७४८३८	७४९६७६	
३०	मितेरी कृषि सहकारी संस्था लि.	नवलपरासी	प्रतापुर गा.पा. ७	नेरेन्द्र प्रसाद चौधरी	९८१७४५४२७२	प्रति कट्टा रु. १०,०००	१०१०३१	१०१०३१	२०२०६२	
३१	कालीगण्डकी मत्स्य पालन कृषक समूह	पाल्पा	रामपुर पाल्पा ४ र ८	लेखनाथ पोखेल	९८५७०६२७३२	प्रति कट्टा रु. १०,०००	६३८४०९	६३८४०९	१२७६८१८	
३२	वालकुमारी कृषि तथा पशुपन्थी एग्री फार्म	वर्दिया	मधुवन न.पा. ३	जग्गा प्रसाद पाण्डे	९८५८०३५४३२	प्रति कट्टा रु. १०,०००	९४७७७	९४७७७	१८९५५४	
३३	ब्रदर्शा एग्री फार्म	पाल्पा	तालपोखरा रामपुर ३	अमृत भण्डारी	९८६७७५६६०८	प्रति कट्टा रु. १०,०००	२२६४४०	२२६४४०	४५२८८०	

अनुसूची : ६  
डेरी पसलहरूको विवरण

जिल्ला : दाङ

क्र. सं.	डेरी पसलको नाम	पसल रहेको ठेगाना उ.म.न.पा. र न.पा. र गाँउपालिका	संचालकको नाम थर	ठेगाना	मोबाईल नं.	डेरी पसलको विवरण			कैफियत
						दर्ता भएको कार्यालय	मिति	हाल संकलित तथा विक्रि दूध लि.	
१	गढवा डेरी उद्योग	गढवा गा.पा.	रेगम घिमिरे	लमही ५ लमही	९८०९७७८७४	घरेलु का. दाङ	२०७४ साल	५०० ली.	दही, छुर्पी, खुवा, आईसक्रिम, द्यू
२	रेजिना डेरी एण्ड बर्फी कर्नर	राप्ती गा.पा. ५	रण बहादुर थापा	राप्ती गा.पा. ५		घरेलु का. दाङ	२०७३ साल	५०० लि.	दही, खुवा, आईसक्रिम, द्यू
३	शरद डेरी पसल	लमही न.पा. ५ लमही	हेमराज पौडेल		९८४७८४८९५०				
४	अर्याल डेरी पसल	लमही न.पा. ५ लमही							
५	हिमाल डेरी	लमही न.पा. ५ लमही	हुताराज रेग्मी		९८४७८४९३२०				
६	धिताल डेरी	लमही न.पा. ५ लमही	रविन पुन		९८४४९७०५५२				
७	सृजना डेरी	लमही न.पा. ५ लमही	सृजना सापकोटा		९८६०७९६७९८				
८	ओम डेरी	लमही न.पा. ५ लमही	गिरिराज कार्की		८२५४०७६९				
९	न्यू सौगात डेरी	लमही न.पा. ५ लमही	रविन्द्र लामिछाने		९८४७८९३५३४				
१०	लमही डेरी उद्योग	लमही न.पा. ५ लमही	खेमराज घिमिरे		९८५७८४०४५४				
११	पाण्डे डेरी	लमही न.पा. ५ लमही	श्रीधर पाण्डे		८२५४०२२८				
१२	शुभम डेरी एण्ड केक सप	ववै गा.पा. ४	हुकुम बहादुर बली	ववै गा.पा. ४	९८१२८२१५९९	घरेलु	२०७१	४०	पनीर, आईसक्रिम, दहि, घिउ
१३	गणेश डेरी उद्योग	तुलसीपुर ५	बिनिल के.सी.	तुलसीपुर ५		घरेलु	२०५५	८००	पनीर, आईसक्रिम, दहि, घिउ
१४	साकार शौरभ डेरी	तुलसीपुर ६	रेशम खड्का	तुलसीपुर ६	९८०१३२८४१२	घरेलु	२०५५	४००	पनीर, आईसक्रिम, दहि, घिउ
१५	जनता दुग्ध विस्थान केन्द्र	तुलसीपुर १७	फत्त ब. खड्का	तुलसीपुर १७	९८४७९०७१४१	घरेलु	२०५८	६००	कच्चा दुग्धविक्रि
१६	न्यू पशुपति दुग्ध संकलन तथा विक्रि केन्द्र	तुलसीपुर ६	एकराज बस्नेत	तुलसीपुर ६	९८५७८२२६९५	घरेलु	२०६९	८००	पनीर, आईसक्रिम, दहि, घिउ
१७	भीम दुग्ध डेरी फम	तुलसीपुर ५	तीर्थराज न्यौपाने	तुलसीपुर ५	९८४७८७९३९५	घरेलु	२०५२	१५०	पनीर, आईसक्रिम, दहि, घिउ

क्र. सं.	डेरी पसलको नाम	पसल रहेको ठेगाना उ.म.न.पा. र न.पा. र गाउँपालिका	संचालकको नाम थर	ठेगाना	मोबाईल नं.	डेरी पसलको विवरण			कैफियत
						दर्ता भएको कार्यालय	मिति	हाल संकलित तथा विक्रि दूध लि.	
१८	त्रीवेणी दुग्ध उत्पादन केन्द्र	तुलसीपुर ५	सुबिल वस्नेत	तुलसीपुर ५	९८४७८२४७६१	घरेलु	२०७०	८००	पनीर, आईसक्रिम, दहि, घिउ
१९	त्रीवेणी डेरी एण्ड बेकरी उद्योग	तुलसीपुर ५	लोकबहादुर बिष्ट	तुलसीपुर ५	९८५७८२३१०३	घरेलु	२०५८	१००	पनीर, आईसक्रिम, दहि, घिउ
२०	नन्दनी डेरी उद्योग	तुलसीपुर ९	दीनेश झाँगी	तुलसीपुर ९		घरेलु	२०७५	२००	पनीर, आईसक्रिम, दहि, घिउ
२१	रिजाल डेरी एण्ड कफि हाउस	घोराहि १४	गुरुप्रसाद सुवेदि	घोराहि १४	९८४७९६०६९३	घरेलु	२०७३	१५०	पनीर, आईसक्रिम, दहि, घिउ
२२	युगधारा डेरी उद्योग	घोराहि १४	लेकरकज पोखेल	घोराहि १४	९८४७८०६०५०	घरेलु	२०७६	६३०	पनीर, आईसक्रिम, दहि, घिउ
२३	शिवशेकर दुग्ध उत्पादक सहकारी संस्था	घोराहि १५	खगेन्द्र खत्री	घोराहि १५	९८४७८४९१८४	घरेलु	२०५७	७३०	पनीर, आईसक्रिम, दहि, घिउ
२४	दिपलक्ष्मी डेरी उद्योग	घोराहि १५	हरि प्र. पोखेल	घोराहि २	९८६६८३०९७३	—	—	३०० लि.	पनीर, आईसक्रिम, दहि, घिउ
२५	शुसान्त डेरी एण्ड किराणा	घोराहि १५	शुसील पौडेल	घोराहि १५	९८०९८८७५२८	—	—	४०० लि.	पनीर, आईसक्रिम, दहि, घिउ
२६	रासी डेरी उद्योग	घोराहि १४	गांगाधर भुसाल	घोराहि १४	९८४७८२२५७०	घरेलु	२०६२	१०० लि.	पनीर, आईसक्रिम, दहि, घिउ
२७	पौडेल कफि डेरी बेकेरि	घोराहि १५	ऋषिराज पौडेल	घोराहि १५	९८४७८८२६५४	घरेलु	२०७४	१०० लि.	पनीर, आईसक्रिम, दहि, घिउ
२८	राज डेरी पसल	घोराहि १५	गिता गुरुड	घोराहि १५	९८४७०२७०९८	घरेलु	२०७६	५० लि.	पनीर, आईसक्रिम, दहि, घिउ
२९	सोनु डेरी	घोराहि १५	पर्वती कुमारी थापा	घोराहि १५	९८०९७२४३१९	घरेलु	२०७६	५० लि.	पनीर, आईसक्रिम, दहि, घिउ
जिल्ला : कपिलवस्तु									
१	लुम्बिनी दुग्ध वितरण आयोजना	चन्द्रोटा कपिलवस्तु				जिल्ला पशु सेवा कार्यालय कपिलवस्तु			

क्र. सं.	डेरी पसलको नाम	पसल रहेको ठेगाना उ.म.न.पा. र न.पा. र गाँउपालिका	संचालकको नाम थर	ठेगाना	मोबाईल नं.	डेरी पसलको विवरण			कैफियत
						दर्ता भएको कार्यालय	मिति	हाल संकलित तथा विक्रि दूध लि.	
२	पौडेलदुग्ध डेरी उद्योग सेवा	चन्द्रोटा कपिलवस्तु				जिल्ला पशु सेवा कार्यालय, कपिलवस्तु			
३	दुर्गाडेरी	कृष्णनगर कपिलवस्तु				जिल्ला पशु सेवा कार्यालय, कपिलवस्तु			
४	कोईलि दूग्ध विकास तथा चिस्थान केन्द्र	बनगाई कपिलवस्तु				जिल्ला पशु सेवा कार्यालय, कपिलवस्तु			
५	वाणगांगदुग्ध विकास तथा चिस्थान केन्द्र	मोतिपुर कपिलवस्तु				जिल्ला पशु सेवा कार्यालय, कपिलवस्तु			
६	महालक्ष्मि डेरी उद्योग	बुद्धभूमि २ बरकलपुर				जिल्ला पशु सेवा कार्यालय, कपिलवस्तु			
७	सिद्धार्थ मिलिजुलि दु उ स संस्था	वाणगांगा गजेहडा				जिल्ला पशु सेवा कार्यालय, कपिलवस्तु			
८	गोरोकाली दु चि केन्द्र	कपिलवस्तु न.पा.				जिल्ला पशु सेवा कार्यालय, कपिलवस्तु			
९	लक्ष्मणपुरदुग्ध संकलन तथा विक्रि केन्द्र	शिवराज न.पा. लक्ष्मणपुर	पार्वती जमर कटेल			जिल्ला पशु सेवा कार्यालय, कपिलवस्तु	२०७३।५।२७		
१०	गंगा दुग्ध उत्पादक समूह	महाराजगंज ६	राम प्रकाश यादव		९८०७४३०९१०	जिल्ला पशु सेवा कार्यालय, कपिलवस्तु			

क्र. सं.	डेरी पसलको नाम	पसल रहेको ठेगाना उ.म.न.पा. र न.पा. र गाउँपालिका	संचालकको नाम थर	ठेगाना	मोबाईल नं.	डेरी पसलको विवरण		कैफियत
						दर्ता भएको कार्यालय	मिति	
जिल्ला : गुल्मी								
१	मैत्री डेरी उद्योग	रे.न.पा. ८	नवराज भुसाल	रे.न.पा. ८	९८५७०६४८३३	जि.प.से.का		दही, पनीर, धू
२	टाटिम डेरी उद्योग	रुरु बम्धा	लिल ब.बस्नेत	रुरु बम्धा		जि.प.से.का		दही, पनीर, धू
३	रेसुङ्गा डेरी उद्योग	रे.न.पा. १	माधव पन्थी	रे.न.पा. १		जि.प.से.का		दही, पनीर, धू
४	ईश्वर डेरी उद्योग	रुरु बलेटक्सार	नरजंग श्रेष्ठ	रुरु बलेटक्सार		जि.प.से.का		दही, पनीर, धू
५	तारा डेरी उद्योग	मुसीककोट न.पा. वामी	तारादेवी	मुसीककोट न.पा. वामी		जि.प.से.का		दही, पनीर, धू
६	कालिका डेरी उद्योग	छत्रकोट लुम्छा	रवि पन्त	छत्रकोट लुम्छा		जि.प.से.का		दही, पनीर, धू
७	बस्नेत डेरी उद्योग	रे.न.पा. ८	लिल ब.बस्नेत	रे.न.पा. ८		जि.प.से.का		दही, पनीर, धू
८	पन्थी डेरी उद्योग	छत्रकोट खर्ज्याङ्ग	कृष्ण पन्थी	छत्रकोट खर्ज्याङ्ग		जि.प.से.का		दही, पनीर, धू
जिल्ला : पाल्पा								
१	जय भैरव डेरि	तानसेन ६ वसन्तपुर	रमेश गोदार	तानसेन ६ वसन्तपुर	९८४७०९९२३९	घरेलु		३००
२	जय किसान डेरि गोरसघर	तानसेन ३ वसपाक	टिकाराम खराल	तानसेन ३ वसपाक	९८५७०६०१७५			१४५०
३	श्री नगर डेरी मिल्क	तानसेन ३ भिमसेनटोल	रोमाकान्त न्यौपाने	तानसेन ३ भिमसेनटोल	९८५७०६०८२५			१६५०
४	हिमालयन डेरि	तानसेन ४ सिम्बानटोल	कृष्ण वस्याल	तानसेन ४ सिम्बानटोल	९८४७१५५२५			३५०
५	अमृत दुग्ध भण्डार	रामपुर न.पा.- ८	माधव प्रसाद आचार्य	रामपुर न.पा.- ८	९८४४७९३०९६			२८०
६	रामपुर कटेज डेरि	" " - ८	धनन्जय ढुङ्गाना	" " - ८	९८४७१७८४४९			१५०
७	लक्ष्मी डेरी उद्योग	रामपुर - ९	हरी नाथ ढुङ्गाना	रामपुर - ९	९८४७१७४९५६			९२
८	नमस्ते डेरि	तानसेन भगवती टोल	कुस्माखर नेपाल	रिव्डीकोट, खर्ज्याङ्ग				२५०
९	सीता कुण्ड संकलन केन्द्र	रामपुर - ११	नौन दत्त शर्मा	रामपुर - ११	९८४७१७०९७३			१२०
जिल्ला : रुपन्देही								
१	पवित्रडेरी	बु. उ. म. न. पा. ८						दही, घु, मखन, पनीर, आईसक्रीम
२	लुम्बिनी डेरी	ति. न. पा. ३						२००० दही, चिज, आईसक्रीम

क्र. सं.	डेरी पसलको नाम	पसल रहेको ठेगाना उ.म.न.पा. र न.पा. र गाउँपालिका	संचालकको नाम थर	ठेगाना	मोबाईल नं.	डेरी पसलको विवरण			कैफियत
						दर्ता भएको कार्यालय	मिति	हाल संकलित तथा विक्रि दूध लि.	
३	गायत्री डेरी	बु.उ.म. न.पा. ८						१४६	दही, चिज, आईसक्रीम
४	सिद्धार्थ डेरी	बु.उ.म. न.पा. ८						२७३	दही, चिज, आईसक्रीम
५	कमला डेरी	बु.उ.म. न.पा. ५						१२७	आईसक्रीम
६	सालझण्डी डेरी	बु.उ.म. न.पा. ८						१३६	दही, मखन
७	देवदह गोरस	दे. न.पा. ५						१२६	दही, मखन, पनीर, आईसक्रीम
८	शिव कल्याणदाना एण्ड डेरी पसल	देवदह-०५, रुपन्देही							
९	पञ्चामृत दुग्ध उत्पादक सहकारी संस्था	तिलोत्तमा-०६, रुपन्देही							
१०	राधाकृष्ण डेरी उद्योग	कन्चन-०३, रुपन्देही							
११	दिक्षा दुग्ध संकलन केन्द्र	सुस्ता-०१, प. नवलपरासी							
१२	महादेव डेरी उद्योग	ओमसतिया-०४, रुपन्देही							
१३	ऐन.के.डेरी सप्लायर्स	गौडहवा-०३, रुपन्देही							
१४	राधाकृष्ण डेरी उद्योग	ओमसतिया-०५							
१५	चौधरी डेरी सप्लायर्स	मर्चवारी-०७							
जिल्ला : रोल्पा									
१	जलजला डेर उद्योग	लिवाङ ६	श्री राज बहादुर शाही	लिवाङ ६	लिवाङ ६				
२	सुनछहारी डेरी उद्योग	सुलीचौर	श्री सुनछहारी डेरी उद्योग	सुलीचौर	सुलीचौर				
३	के.सी.डेरी पसल	खुमेल	श्री श्रवण के.सी.	खुमेल	सातदोवाटो				
५	सुरक्षा डेरी पसल	जुगार ४ रोल्पा	श्री टेकेन्द्र प्रसाद डाँगी	जुगार ४ रोल्पा					
६	नविन डेरी उद्योग	होलेरी रोल्पा	श्री विक्रम कामी	होलेरी रोल्पा	९८०९५२२८७६				
७	अदिव डेरी पसल	होलेरी रोल्पा	श्री वृद्धिराम दशौदी	होलेरी रोल्पा	९८१३७३१९३१				

क्र. सं.	डेरी पसलको नाम	पसल रहेको ठेगाना उ.म.न.पा. र न.पा. र गाउँपालिका	संचालकको नाम थर	ठेगाना	मोबाईल नं.	डेरी पसलको विवरण			कैफियत
						दर्ता भएको कार्यालय	मिति	हाल संकलित तथा विक्रि दूध लि.	
जिल्ला: बाँके									
१	सिर्जना दूध उत्पादन सहकारी संस्था	कोहलपुर	समिति द्वारा	कोहलपुर				२१०० प्रतिदिन	
२	जन्ता दूधउत्पादन स.स.	बागेश्वरी	समिति द्वारा	बागेश्वरी				७५० प्रतिदिन	
३	बनकटवा दूधउत्पादन स.स.मदन चोक रफेना	कोहलपुर	समिति द्वारा	कोहलपुर				१९०० प्रतिदिन	
४	अनुपम डेरि	नेपालगंज	समिति द्वारा	नेपालगंज				१९०० प्रतिदिन	
५	जय बागेश्वरी डेरि	नेपालगंज	समिति द्वारा	नेपालगंज				१००० प्रतिदिन	
६	साकार डेरि	नेपालगंज	समिति द्वारा	नेपालगंज				३५० प्रतिदिन	
७	आदर्श डेरी	नेपालगंज	समिति द्वारा	नेपालगंज				५०० प्रतिदिन	
८	लालपुर दु.उ.स.स.	बनकटवा	समिति द्वारा	बनकटवा				४०० प्रतिदिन	
९	जिगाउँ दु.उ.स.स	बनकटवा जिगाउ	समिति द्वारा	बनकटवा जिगाउ				३०० प्रतिदिन	
१०	शम्सेरगञ्ज दु.उ.स.संस्था	कचनापुर	समिति द्वारा	कचनापुर				२५० प्रतिदिन	
११	ढकरी दु.उ.स.संस्था,	महादेबपुरी	समिति द्वारा	महादेबपुरी				२०० प्रतिदिन	
१२	सबिनी डेरी कोहलपुर	कोहलपुर	समिति द्वारा	कोहलपुर				२०० प्रतिदिन	
१३	मिलिजुली व.स.संस्था,इ गाउँ	खजुरा इगाउ	समिति द्वारा	खजुरा इगाउ				२०० प्रतिदिन	
१४	भगवती दु.उ.स.संस्था	नेपालगंज	समिति द्वारा					२०० प्रतिदिन	
१५	ज्योती डेरी वुवारक	नेपालगंज बसपार्क	समिति द्वारा	नेपालगंज बसपार्क				२०० प्रतिदिन	
१६	शाही डेरी कोहलपुर	कोहलपुर	समिति द्वारा	कोहलपुर				४०० प्रतिदिन	
१७	अनमोल डेरी नेपालगंज	नेपालगंज	समिति द्वारा	नेपालगंज				३०० प्रतिदिन	
१८	सैनिक डेरी पसल	राधापुर	समिति द्वारा	राधापुर				२५० प्रतिदिन	
१९	न्यु धौलागिरी	खजुरा इगाउ	समिति द्वारा	खजुरा इगाउ				२०० प्रतिदिन	
२०	स्वागतम ने.ग	नेपालगंज	समिति द्वारा	नेपालगंज				२०० प्रतिदिन	
२१	सितल डेरी भृकुटिनगर	नेपालगंज भृकुटिनगर	समिति द्वारा	नेपालगंज भृकुटिनगर				२०० प्रतिदिन	
२२	अमूल डेरी फुल्टेग्रा	नेपालगंज फुल्टेग्रा	समिति द्वारा	नेपालगंज फुल्टेग्रा				२०० प्रतिदिन	
२३	गृहलक्ष्मी डेरी कोरियनपुर	नेपालगंज कोरियनपुर	समिति द्वारा	नेपालगंज कोरियनपुर				२०० प्रतिदिन	
२४	अम्बे डेरी, नेपालगंज	नेपालगंज	समिति द्वारा	नेपालगंज				४०० प्रतिदिन	
२५	कुसल मंगल डेरी	नेपालगंज २०	समिति द्वारा	नेपालगंज				४०० प्रतिदिन	



अनुसूची : ७  
औषधी पसलहरूको विवरण

जिल्ला : दाङ

सि.नं.	औषधि पसलको नाम	पसल रहेको ठेगाना	संचालकको नाम थर	संचालकको ठेगाना	सम्पर्क नं.	औषधि व्यवस्था विभागमा दर्ता भएको मिति	औषधि व्यवसायी तालिमको विवरण		वार्षिक कारोबार रु.
							लिएको भए मिति	नलिएको	
१	आचार्य एग्रोभेट सेन्टर		चन्द्र प्रसाद आचार्य	राप्ती गा.पा. १					
२	पृथ्वी एग्रोभेट सेन्टर	तुलसीपुर ५	ववुराम मरासनी	राप्ती गा.पा. २	९८४७८४७६०९	२०६३	-	९०००००	
३	शुभस भेट सेन्टर	तुलसीपुर ५	शुभस रेग्मी	राप्ती गा.पा. ३	९८०९७२०८३७	२०६६	-	५०००००	
४	पशुपति एग्रोभेट सेन्टर	तुलसीपुर १९	रेवन्त सिंके.सी.	राप्ती गा.पा. ४	९८५७८४०५३४	२०५५	-	८०००००	
५	राप्ती भेट फार्मा	घोराहि १४	ओमप्रकाश बुढाथोकी	तुलसीपुर १०	९८२११३२४१				
६	सनलाईट एग्रोभेट	घोराहि १४	खुसिराम चौधरी	राप्ती गा.पा. ६					
७	दियो एग्रोभेट	बांगलाचुली गा.पा.	चिन्ता बहादुर घर्ति	राप्ती गा.पा. ४				७०००००	
८	स्वर्गद्वारि एग्रोभेट	घोराहि १५	पृथ्वी राना	राप्ती गा.पा. १					
९	भुसाल एग्रो सपलायर	वैवै गा.पा. ४	नवराज भुसाल	राप्ती गा.पा. ६	९८१६५६२८४३				
१०	एकटिभ कृषि एग्रोभेट	वैवै गा.पा. ४	पुष्करराज पौडेल	लमही ५ लमही					
११	देउरालि एग्रोभेट	वैवै गा.पा. ४	राम बहादुर ओलि	लमही १ नर्ति					
१२	दुर्गा भवानी एग्रोभेट	वैवै गा.पा. ६	वैकुण्ठ अधिकारि	लमही ५ लमही	९८५७८४०४२८				
१३	वि.सी.एग्रोभेट	दंगीशरण ५	मदन वस्नेत	लमही ५ लमही					
१४	सक्षम एग्रोभेट	दंगीशरण ४	मदन वि.सी.	लमही ५ लमही	९८५७८४०२००				
१५	जनता एग्रोभेट	शान्तीनगर ४	मिरा डि.सी.	राजपुर ४ राजपुर					
१६	सन्दीप एग्रोभेट	शान्तीनगर ४	बलराम त्र्यौपाने	तुलसीपुर ९	०८२५२२००८	२०७२/५/२३		२०६५/२/१९	
१७	छैमा एग्रोभेट	शान्तीनगर २	खुम बहादुर वली	तुलसीपुर ५	९८४४९११५०४	२०६९/६/२६		२०७२/२/१९	
१८	नारायण एग्रोभेट	शान्तीनगर २	नारायण वली	तुलसीपुर ५	९८५७८२०२४१	२०५८/५/२२		२०७२/१/१३	
१९	डायमाड एग्रोभेट	शान्तीनगर ५	माधव के.सी.	तुलसीपुर ५	९८४७८२४८८४	२०६२/५/२१		२०७४/३/३०	
२०	एग्नीपाल प्रा.लि.	तुलसीपुर ५	माधव के.सी.	तुलसीपुर ५	९८४७८८६९११	२०६८/५/७		२०६५/१२/२०	
२१	शानसाईन एग्रोभेट	तुलसीपुर ५	मन बहादुर के.सी.	घोराही ७	९८४७८८२६९४	२०६१/३/३०		२०७६/७/२७	
२२	भुसाल एग्रो सपलायर	वैवै गा.पा. ४	नवराज भुसाल	तुलसीपुर १९	९८४७८२३४७३			२०७१/९/२३	
२३	एकटिभ कृषि एग्रोभेट	वैवै गा.पा. ४	पुष्करराज पौडेल	मलरानी गा.पा. ३	९८५५०५१३५	२०६८/४/३२		-	
२४	देउरालि एग्रोभेट	वैवै गा.पा. ४	राम बहादुर ओलि	घोराहि १७	९८६६९१०९२१	२०६७/६/०७		-	

सि.नं.	औषधि पसलको नाम	पसल रहेको ठेगाना	संचालकको नाम थर	संचालकको ठेगाना	सम्पर्क नं.	औषधि व्यवस्था विभागमा दर्ता भएको मिति	औषधि व्यवसायी तालिमको विवरण		वार्षिक करोबार रु.
							लिएको भए मिति	नलिएको	
२५	दुर्गा भवानी एग्रीभेट	वै गा.पा.६	वैकुण्ठ अधिकारि	वांगलाचुली गा.पा.	९८६६९१०९२१	२०४०	-	-	
२६	वि.सी.एग्रीभेट	दंगीशरण ५	मदन वस्नेत	घोराहि १६	९८४७८४१३८२	२०६६	-	-	
२७	सक्षम एग्रीभेट	दंगीशरण ४	मदनवि.सी.	वै गा.पा. ४	९८४७८५३२६४	२०७४/३/३१	२०७४/३/३०	-	
२८	जनता एग्रीभेट	शान्तीनगर ४	मिरा डि.सी.	वै गा.पा. ४	९८२२८२७९६६	नभएको	२०६९/६/१४	-	
२९	सन्दीप एग्रीभेट	शान्तीनगर ४	बलराम न्यौपाने	वै गा.पा. ४	-	-	-	-	
३०	छैमा एग्रीभेट	शान्तीनगर २	खुम बहादुर वली	वै गा.पा. ६	९८०९३२७५५३	-	-	-	
३१	नारायण एग्रीभेट	शान्तीनगर २	नारायण वली	तुलसीपुर २	९८५७८२३१५४	२०७३/८/२०	२०७४/५/४	-	
३२	डायमण्ड एग्रीभेट	शान्तीनगर ५	माधव के.सी.	वनघाटन.४ सल्यान	९८२२९३२४४२	-	२०७२/११/२८	-	
३३	एग्रीनेपाल प्रा.लि.	तुलसीपुर ५	माधव के.सी.	शान्तीनगर ४	९८०६३३०५५३	-	-	-	
३४	शानसाईन एग्रीभेट	तुलसीपुर ५	मन बहादुर के.सी.	शान्तीनगर ३	९८४७८५४२९०	-	-	-	
३५	छैमा एग्रीभेट	शान्तीनगर २	खुम बहादुर वली	शान्तीनगर २	९८०६२९३८९७	-	२०७४/१/१२	-	
३६	नारायण एग्रीभेट	शान्तीनगर २	नारायण वली	शान्तीनगर २	९८१०९२३५०८	२०७५/४/३	२०७१/१/१२	-	
३७	डायमण्ड एग्रीभेट	शान्तीनगर ५	माधव के.सी.	शान्तीनगर ५	९८४४९०२२२३	-	-	-	
३८	एग्रीनेपाल प्रा.लि.	तुलसीपुर ५	माधव के.सी.	तुलसीपुर १०	९८५७८२२५६८	२०६२/५/२	२०६५/४/१०	-	
३९	शानसाईन एग्रीभेट	तुलसीपुर ५	मन बहादुर के.सी.	तुलसीपुर ११	९८५७८२५०५४	-	२०६५/४/१०	-	
४०	भुसाल एग्री सपलायर	वै गा.पा.४	नवराज भुसाल	वै गा.पा. ४	९८४७८५३२६४	२०७४/३/३१	२०७४/३/३०	-	
४१	एकटिभ कृषि एग्रीभेट	वै गा.पा.४	पुष्करराज पोडेल	वै गा.पा. ४	९८२२८२७९६६	नभएको	२०६९/६/१४	-	
४२	देउरालि एग्रीभेट	वै गा.पा.४	राम बहादुर ओलि	वै गा.पा. ४	-	-	-	-	
४३	दुर्गा भवानी एग्रीभेट	वै गा.पा.६	वैकुण्ठ अधिकारि	वै गा.पा. ६	९८०९३२७५५३	-	-	-	
४४	वि.सी.एग्रीभेट	दंगीशरण ५	मदन वस्नेत	तुलसीपुर २	९८५७८२३१५४	२०७३/८/२०	२०७४/५/४	-	
४५	सक्षम एग्रीभेट	दंगीशरण ४	मदन वि.सी.	वनघाटन.४ सल्यान	९८२२९३२४४२	-	२०७२/११/२८	-	
४६	जनता एग्रीभेट	शान्तीनगर ४	मिरा डि.सी.	शान्तीनगर ४	९८०६३३०५५३	-	-	-	
४७	सन्दीप एग्रीभेट	शान्तीनगर ४	बलराम न्यौपाने	शान्तीनगर ३	९८४७८५४२९०	-	-	-	
४८	छैमा एग्रीभेट	शान्तीनगर २	खुम बहादुर वली	शान्तीनगर २	९८०६२९३८९७	-	२०७४/१/१२	-	
४९	नारायण एग्रीभेट	शान्तीनगर २	नारायण वली	शान्तीनगर २	९८१०९२३५०८	२०७५/४/३	२०७१/१/१२	-	
५०	डायमण्ड एग्रीभेट	शान्तीनगर ५	माधव के.सी.	शान्तीनगर ५	९८४४९०२२२३	-	-	-	
५१	एग्रीनेपाल प्रा.लि.	तुलसीपुर ५	माधव के.सी.	तुलसीपुर १०	९८५७८२२५६८	२०६२/५/२	२०६५/४/१०	-	
५२	शानसाईन एग्रीभेट	तुलसीपुर ५	मन बहादुर के.सी.	तुलसीपुर ११	९८५७८२५०५४	-	२०६५/४/१०	-	

सि.नं.	औषधि पसलको नाम	पसल रहेको ठेगाना	संचालकको नाम थर	संचालकको ठेगाना	सम्पर्क नं.	औषधि व्यवस्था विभागमा दर्ता भएको मिति		औषधि व्यवसायी तालिमको विवरण		वार्षिक करोबार रु.
						मिति	मिति	नलिएको	नलिएको	
जिल्ला: अर्घाखाँची										
१	भुसाल एग्रोभेट सेन्टर	सन्धिखर्क न.पा.२	गणेश प्रसाद भुसाल	सन्धिखर्क न.पा.२						१९५००००
२	बन्जाडे एग्रोभेट सेन्टर	सन्धिखर्क न.पा.२	प्रकाश बन्जाडे	सन्धिखर्क न.पा.२						१९५००००
३	आचार्य एग्रोभेट सेन्टर	सन्धिखर्क न.पा.२	प्रदिप आचार्य	सन्धिखर्क न.पा.२						१८०००००
४	देउरालि एग्रोभेट सेन्टर	सन्धिखर्क न.पा.२	शारदा भुसाल	सन्धिखर्क न.पा.२						५०००००
५	पन्थी एग्रोभेट सेन्टर	सन्धिखर्क न.पा.१	दुर्गा प्रसाद पन्थी	सन्धिखर्क न.पा.१						६०००००
६	नयाँ नेपाल एग्रोभेट सेन्टर	सन्धिखर्क न.पा.१	युवराज पौडेल	सन्धिखर्क न.पा.१						१९५००००
७	न्यू भुसाल एग्रोभेट सेन्टर	सन्धिखर्क न.पा.१	विष्णु प्रसाद भुसाल	सन्धिखर्क न.पा.१						५०००००
८	शु-सन एग्रोभेट सेन्टर	सन्धिखर्क न.पा.१	लिला ढुङ्गना	सन्धिखर्क न.पा.१						३०००००
९	आशिष एग्रोभेट सेन्टर	सन्धिखर्क न.पा.१	शान्ता भुसाल	सन्धिखर्क न.पा.१						१००००००
१०	सृष्टी एग्रोभेट सेन्टर	सन्धिखर्क न.पा.९	विशाल खडका	सन्धिखर्क न.पा.९						४०००००
११	अधिकारी एग्रोभेट सेन्टर	मालारानी गा.पा.६	गोपाल अधिकारी	मालारानी गा.पा.६						३०००००
१२	आचार्य एग्रोभेट सेन्टर	मालारानी गा.पा.३	हरी आचार्य	मालारानी गा.पा.३						६०००००
१३	रिजाल एग्रोभेट सेन्टर	मालारानी गा.पा.४	दिपक रिजाल	मालारानी गा.पा.४						३०००००
१४	यमलाल औषधि पसल	मालारानी गा.पा.३	यमलाल खनाल	मालारानी गा.पा.३						३०००००
१५	रिषिराम एग्रोभेट सेन्टर	मालारानी गा.पा.४	रिषिराम पोखेल	मालारानी गा.पा.४						३०००००
१६	शिदार्थ एग्रोभेट सेन्टर	मालारानी गा.पा.६		मालारानी गा.पा.६						३०००००
१७	एन.पि.एन.एग्रोभेट सेन्टर	सन्धिखर्क न.पा.५	नारायण प्र. न्यौपाने	सन्धिखर्क न.पा.५						४०००००
१८	सुभाष भेट सेन्टर	शितगंगा न.पा.३	सुभाष बन्जाडे	शितगंगा न.पा.३						५०००००
१९	शुसिला एग्रोभेट सेन्टर	शितगंगा न.पा.३	तिलक भुसाल	शितगंगा न.पा.३						४०००००
२०	पौडेल एग्रोभेट सेन्टर	शितगंगा न.पा.५	नुम प्रसाद पौडेल	शितगंगा न.पा.५						४०००००
२१	अधिकारी एग्रोभेट सेन्टर	शितगंगा न.पा.२	रामु अधिकारी	शितगंगा न.पा.२						३०००००
२२	पन्थी एग्रोभेट सेन्टर	शितगंगा न.पा.७	सालीकराम पन्थी	शितगंगा न.पा.७						४०००००
२३	पानिणि एग्रोभेट सेन्टर	पाणिनी गा.पा.८	कृष्ण घिमिरे	पाणिनी गा.पा.८						४०००००
२४	मुक्ति एग्रोभेट सेन्टर	पाणिनी गा.पा.४	मुक्तीराम न्यौपाने	पाणिनी गा.पा.४						४०००००
२५	पन्थी एग्रोभेट सेन्टर	छत्रदेव गा.पा.४	सन्जु खनाल पन्थी	छत्रदेव गा.पा.४						४०००००
२६	घिमिरे एग्रोभेट सेन्टर	पाणिनी गा.पा.८	कमल घिमिरे	पाणिनी गा.पा.८						३०००००
२७	न्यू लुम्बिनी एग्रोभेट सेन्टर	सन्धिखर्क न.पा.२	दिपक खनाल	सन्धिखर्क न.पा.२						३०००००
२८	पाण्डे एग्रोभेट सेन्टर	छत्रदेव गा.पा.८	चेतनारायण पाण्डे	छत्रदेव गा.पा.८						४०००००
२९	मालिका एग्रोभेट सेन्टर	छत्रदेव गा.पा.६	शानेश्वर पाण्डे	छत्रदेव गा.पा.६						३०००००

सि.नं.	औषधि पसलको नाम	पसल रहेको ठेगाना	संचालकको नाम थर	संचालकको ठेगाना	सम्पर्क नं.	औषधि व्यवस्था विभागमा दर्ता भएको मिति		औषधि व्यवसायी तालिमको विवरण		वार्षिक करोबार र.
						लिएको मिति	भएको मिति	लिएको मिति	नलिएको मिति	
३०	जनसेवा एग्रोभेट सेन्टर	भु.न.पा.४	भोजराज चुदाली	भु.न.पा.४						३०००००
३१	लक्ष्मी एग्रोभेट सेन्टर	भु.न.पा.९	शुशिल घिमिरे	भु.न.पा.९						४०००००
जिल्ला: गुल्मी										
१	शिवा रमेश एग्रोभेट	रे.न.पा. ८	शिव पन्थी		रे. न. पा. ८	भएको	लिएको			
२	पन्थी एग्रोभेट	बलेटक्सार बजार	कृष्ण पन्थ		रु रु गा. पा. बलेटक्सार	भएको	लिएको			
३	गाडले किसान भे.से.	रे. न. पा. १	महेन्द्र पोखरेल		अर्घाखाची छत्रकोट ५	भएको	लिएको			
४	मिलन एग्रोभेट	रे. न. पा. २	यज्ञ प्र. पन्थी		रे. न. पा. २	भएको	लिएको			
५	लक्ष्मी भेट सेन्टर	रे. न. पा. ९	मधु कुवर		रे. न. पा. १०	भएको	लिएको			
६	कमल एग्रोभेट से.	चन्द्रकोट गा. पा.	केशव भण्डारी		चन्द्रकोट गा.पा. शान्तिपुर	भएको	लिएको			
७	लक्ष्मी एग्रोभेट से.	चन्द्रकोट गा. पा.	लक्ष्मी गैर		चन्द्रकोट गा.पा. मजुवा	भएको	लिएको			
८	रिडीभेट सेन्टर	रु रु गा. पा.	टोप ब. राना		पाल्पा रीब्दीकोट	भएको	लिएको			
९	कृष्ण भेट सेन्टर	छत्रकोट गा. पा.	कृष्ण पन्थ		सुम्धा बजार	भएको	लिएको			
१०	सकसेस भेटफर्मा	सत्यवती गा. पा. ६	जमुना भण्डारी		धुकोट गा. पा. ६	भएको	लिएको			
जिल्ला: पाल्पा										
१	कुवर एग्रोभेट	वगनासकाली गा.पा. आर्यभञ्ज्याङ	दान व. कुवर		वगनासकाली गा.पा. नायर					
२	सिद्धार्थ भेट सेन्टर	तानसेन, पाल्पा	करुणा काप्ले		माथागाढी खहरे					
३	भण्डारी एग्रोभेट सेन्टर	तानसेन, पाल्पा	विष्णु भण्डारी		तानसेन न.पा. मदनपोखरा					
४	सृष्टी एग्रोभेट सेन्टर	तानसेन १, पाल्पा	राम पचभैया		वगनासकाली गा.पा.					
५	सहारा एग्रोभेट सेन्टर	तानसेन ७ वांस्टारी	भरत भट्टराई		तानसेन ७ वांस्टारी					
६	विशाल एगोर भेट	रामपुर ८	केशव पराजुली	९८४७२२०३५२	रामपुर ८					
७	रामपुर एग्रो भेट	रामपुर ७	ओम शारु	९८४७१०१७१८	रामपुर ७					
८	जन सेवा एग्रो भेट	रामपुर ९	हरी प्रसाद सिग्देल	९८४७५६६१७	रामपुर ९					
९	प्रतिभा एग्रो भेट	रामपुर ५	गोपाल पराजुली	९८४७८८२२५४	रामपुर ५					
१०	पाठक एग्रो भेट	रामपुर ५	डोल राज पाठक	९७४७०१८९६३	रामपुर ५					

सि.नं.	औषधि पसलको नाम	पसल रहेको ठेगाना	संचालकको नाम थर	संचालकको ठेगाना	सम्पर्क नं.	औषधि व्यवस्था विभागमा दर्ता भएको मिति	औषधि व्यवसायी तालिमको विवरण		वार्षिक करोबार र.
							लिएको भए मिति	नलिएको	
११	किसान एग्रो भेट	रामपुर १०	सुर्यभट्टराई	१८५७०६०१४१	रामपुर १०				
१२	हरभरा एग्रो भेट	रामपुर ७	कमल गौतम	१८४७००२२८८	रामपुर ७				
१३	आर्चय एग्रो भेट	रामपुर ९	रमेश आचार्य	१८४७५६६०९७	रामपुर ९				
१४	राना एग्रोभेट	हाथौक खस्यौली	शेर बहादुर राना	१८५७०६०५८१	रिन्वीकट गा.पा. देउराली				
१५	किसान एग्रोभेट सेन्टर	मस्याम डुम्रे,	विमल घिमिरे	१८४७४१०९९९	तिनाउ गा.पा. ६ मस्याम				
१६	सत्यवती एग्रोभेट सेन्टर	कसेनी ७	मदन गाहा	१८५७०२७७८८	माथागढी कसेनी सराई				
१७	रिजाल एग्रोभेट सेन्टर	दोभान ५	बाबुराम रिजाल	१८४७३२७६०२	तिनाउ गा.पा. भुम्सा				
१८	पंगोनी एग्रोभेट सेन्टर	तानसेन ९ मदनपोखरा	प्रमोद पंगोनी	१८४७०६७८८५	तानसेन ९ मदनपोखरा				
१९	ओम एग्रोभेट सेन्टर	तानसेन ८ मदनपोखरा नयापाटी	ओम वैडेल	१८४७०६९११७	तानसेन ८ मदनपोखरा				
२०	रिजाल एग्रोभेट सेन्टर	रुप्से ३	जनक रिजाल	८९५७०५२२२१	माथागढी खहरे				
२१	पूगलवारी एग्रोभेट सेन्टर	कसेनी ७	हुमबहादुर राना	१८४७२२७४२९	माथागढी कसेनी सराई				
२२	निराजन भेट सेन्टर	मदनपोखरा ६	निराजन पा.ण्डे	१८४७५८५९०४	तानसेन ८ मदनपोखरा				
२३	गौर एग्रोभेट सेन्टर	मदनपोखरा ७	विक्रम गौर	१८५७०६५२६३	तानसेन ८ मदनपोखरा				
२४	बस्याल एग्रोभेट सेन्टर	रुप्से ३	भानुभक्त गौर	१८५७०६०३३४	माथागढी खहरे				
२५	गुरास एग्रोभेट सेन्टर	पर्वखेला जल्पा	हुमबहादुर झैडी	१८४७१७६८१७	माथागढी बहादुरपुर				
२६	कार्की एग्रोभेट सेन्टर	रम्भा ताहु	मिन बहादुर कार्की		तानसेन ११ बन्दीपोखरा				
२७	सृजना एग्रो भेट	तानसेन-४	संझना कोईराला		तानसेन-७				
२८	पाण्डे एग्रो भेट	तानसेन-४	श्रीधर पाण्डे		तानसेन १२ बन्दीपोखरा				

सि.नं.	औषधि पसलको नाम	पसल रहेको ठेगाना	संचालकको नाम थर	संचालकको ठेगाना	सम्पर्क नं.	औषधि व्यवस्था विभागमा दर्ता भएको मिति		औषधि व्यवसायी तालिमको विवरण		वार्षिक करोबार रु.
						लिएको भए	मिति	नलिएको	मिति	
जिल्ला: रुकुम पूर्व										
१	वलि एग्रोभेट सेन्टर	सिस्ने गा.पा. -५	शरद मंगल वलि							
जिल्ला: रोल्पा										
१	सृजना एग्रोभेट सेन्टर	लिवाड ६	पुष्पा सिंह	लिवाड ६						३६७०००
२	पुन औषधि पसल	कोचावाड ७	मान प्र.पुन	कोचावाड ७						३००००
३	पशु औषधि पसल	जुगार	चन्द्र वहादुर खडका	जुगार						२२००००
४	पशु औषधि पसल	मिभिकड	दल व. रोका	मिभिकड						३५०००
५	पशु औषधि पसल	खुग्री	जगनाथ गिरि	खुग्री						७००००
६	पशु औषधि पसल	घर्तिगाऊ	रनसिंह घर्ति	घर्तिगाऊ						१२००००
७	जनसेवा एग्रोभेट तथा फर्टिलाइजर	ईरिवाड	ओम प्रकास बुढा	ईरिवाड						३८००००
८	एन.वि.एग्रोभेट	मिभिकड १ सुलिचौर	नारायण खडका	मिभिकड १ सुलिचौर						३०००००
९	सोनु एग्रोभेट	होलेरी	होलेरी	होलेरी						१२००००
१०	वागेश्वरी एग्रोभेट	होलेरी	तुलाराम डाँगी	होलेरी						२९००००
११	मोनालिसा एग्रोभेट सेन्टर	जिनावाड	कमल पुन	जिनावाड						१६५०००
१२	स्वर्गद्वारी एग्रोभेट	लिवाड	पुर्ण वहादुर रोका मगर	लिवाड						३६५०००
१३	वली एग्रोभेट	लिवाड	जनक राज वली	लिवाड						२५७०००
१४	विशु एग्रोभेट सेन्टर	घर्तिगाड १	विर भद्र बाँठा	घर्तिगाड १						२३००००
१५	स्टार एग्रोभेट	जुगार ४ रोल्पा	चन्द्र वहादुर खडका	जुगार ४ रोल्पा						५५०००
१६	पि.एम.पाराभेट सेन्टर	जिनावाड १	कमल राज पुन	जिनावाड १						
१७	शिवशक्ति एग्रोभेट सेन्टर	जिनावाड ८		जिनावाड ८						
१८	इन्द्र एग्रोभेट सेन्टर	जिनावाड ३		जिनावाड ३						
१९	जनसेवा एग्रोभेट सेन्टर	इरिवाड रोल्पा	दिल वहादुर के.सी.	इरिवाड रोल्पा						१९००००
२०	आशिका एग्रोभेट सेन्टर	घर्तिगाड १	रण सिंह बुढा	घर्तिगाड १						
२१	आचार्य एग्रोभेट सेन्टर	लिवाड ६	हूकूम आचार्य	लिवाड ६						७५०००
२२	नाम्जाली एग्रोभेट सेन्टर	मिभिकड १ रुईनिवाड		मिभिकड १ ईरिवाड						
२३	भुवन एग्रोभेट सेन्टर	मसिना ३ रोल्पा	भुवन कवर	मसिना ३ रोल्पा						१२००००
२४	दिपा एग्रोभेट सेन्टर	गजूल १ रोल्पा	हरि वहादुर सुनार	गजूल १ रोल्पा						९५०००
२५	शारदा एग्रोभेट पसल	मिभिकड रोल्पा	शारदा रोका	मिभिकड रोल्पा						

सि.नं.	औषधि पसलको नाम	पसल रहेको ठेगाना	संचालकको नाम थर	संचालकको ठेगाना	सम्पर्क नं.	औषधि व्यवस्था विभागमा दर्ता भएको मिति	औषधि व्यवसायी तालिमको विवरण		वार्षिक करोबार र.
							लिएको भए मिति	नलिएको	
२६	सुवेदी एग्रोभेट सेन्टर	मिभिड ७ रोल्या	तुल बहादुर सुवेदी	मिभिड ७ रोल्या					
२७	त्रिवेणी एग्रोभेट	मिभिड १ रोल्या	याम बहादुर खडका	मिभिड १ रोल्या					
२८	दिपक उपहार एग्रोभेट पसल	जैमाकसला ५ रोल्या	वालाराम पुन मगर	जैमाकसला ५ रोल्या					९००००
२९	निकेश एग्रोभेट सेन्टर	जंकोट १ रोल्या	समुन्द्रा पुन मगर	जंकोट १ रोल्या					
३०	घर्ति एग्रोभेट सेन्टर	जंकोट १ रोल्या	तुल बहादुर घर्ति	जंकोट १ रोल्या					
३१	ओ वि एग्रोभेट	बुढागाउ	गंगाराम डाँगी	बुढागाउ					
३२	आर एल एग्रोभेट सेन्टर	गैरीगाँउ ६ रोल्या	रेशम बुढा मगर	गैरीगाँउ ६ रोल्या					
३३	दिदि वहीनी एग्रोभेट	इरिवाड १ रोल्या	सपना घर्ति	इरिवाड १ रोल्या					८००००
३४	इन्द्रणी एग्रोभेट सेन्टर	राडसी २ रोल्या	प्रकाश डाँगी	राडसी २ रोल्या					१२००००
<b>जिल्ला: बाँके</b>									
१	अधिकारि एग्रो भेट	कोहलपुर	बिष्णु प्र अधिकारी	कोहलपुर				लिएको	
२	ढकाल एग्रोभेट	कोहलपुर	लोक नाथ ढकाल	कोहलपुर				लिएको	
३	ओलि एग्रो भेट	कोहलपुर		कोहलपुर				लिएको	
४	अमित एग्रोभेट	बागेश्वरी	कमल प्रसाद उपाध्याय	बागेश्वरी				लिएको	
५	सुर्य एग्रोभेट	बागेश्वरी		बागेश्वरी				लिएको	
६	मुनाल एग्रोभेट	नेपालगंज	रमेश बहादुर शाह	नेपालगंज				लिएको	
७	नेशनल भेट सेन्टर	नेपालगंज	बिबेक जि सि	नेपालगंज				लिएको	
८	लम्साल एग्रो भेट	नेपालगंज		नेपालगंज				लिएको	
९	जयनेपाल एग्रो भेट	नेपालगंज		नेपालगंज				लिएको	
१०	त्रिमुर्ति एग्रो भेट	नेपालगंज		नेपालगंज				लिएको	
११	अन्नपुर्ण एग्रोभेट	नेपालगंज		नेपालगंज				लिएको	
१२	पाण्डे औषधि पसल	बागेश्वरी		बागेश्वरी				लिएको	
१३	दिनेश एग्रोभेट	कम्दि		कम्दि				लिएको	
१४	हिमालयन एग्रोभेट	नेपालगंज		नेपालगंज				लिएको	
१५	चितवन एग्रोभेट	नेपालगंज		नेपालगंज				लिएको	
१६	गण्डकी एग्रोभेट	कोहलपुर		कोहलपुर				लिएको	
१७	सागरमाथा एग्रोभेट	नेपालगंज		नेपालगंज				लिएको	
१८	तिवारी कृषि बिकास फार्म	नेपालगंज		नेपालगंज				लिएको	
१९	बिकास एग्रोभेट	नेपालगंज	गोपाल श्रेष्ठ	नेपालगंज				लिएको	

सि.नं.	औषधि पसलको नाम	पसल रहेको ठेगाना	संचालकको नाम थर	संचालकको ठेगाना	सम्पर्क नं.	औषधि व्यवस्था विभागमा दर्ता भएको मिति	औषधि व्यवसायी तालिमको विवरण		वार्षिक कारोबार र.
							लिएको भए मिति	नलिएको	
२०	रायापारा भेट क्लिनिक	कोहलपुर		कोहलपुर			लिएको		
२१	मेगा भेट सेन्टर	नेपालगंज		नेपालगंज			लिएको		
२२	नेपाल एग्रोभेट	नेपालगंज		नेपालगंज			लिएको		
२३	नेपाल भेटेरीनरी क्लिनिक	नेपालगंज	डा पुष्प प्र श्रेष्ठ	नेपालगंज			लिएको		
२४	सिर्जना एग्रोभेट	कोहलपुर	प्रकाश खनाल	कोहलपुर			लिएको		
२५	बागेश्वरी एग्रो भेट	नेपालगंज	बिष्णु प्रेमी	नेपालगंज			लिएको		
२६	भण्डारी एग्रो भेट	नेपालगंज	देवा शर्मा	नेपालगंज			लिएको		
२७	मालीका एग्रोभेट	खजुरा	योगेश रावल	खजुरा			लिएको		
२८	साइनिड स्टार एग्रोभेट	नेपालगंज	हेम बहादुर थापा	नेपालगंज			लिएको		
२९	मध्यपश्चिम एग्रो भेट	नेपालगंज	टेकराज बिष्ट	नेपालगंज			लिएको		
३०	चेतना एग्रोभेट	बैजानाथ	बिष्णु प्र अधिकारी	बैजानाथ			लिएको		
३१	उत्तम एग्रोभेट	बैजानाथ	राम कैलास चौधरी	बैजानाथ			लिएको		
३२	चन्द्रमा एग्रोभेट	रासिसोनारी	झुप बहादुर बिष्ट	रासिसोनारी			लिएको		
३३	इन्द्रा एग्रोभेट	रासिसोनारी	इन्द्रा कु खत्रि	रासिसोनारी			लिएको		
३४	रुकुमेली एग्रोभेट	कोहलपुर	खिम प्र पोखेल	कोहलपुर			लिएको		



**अनुसूची : ८**  
**मासु पसलहरूको विवरण**

जिल्ला : दाङ

सि. नं.	मासु पसलको नाम	ठेगाना	पसलको किसिम	संचालकको नाम थर	वार्षिक वित्तिके.जी.	सोबाईल नं.	पसलको विवरण		कैफियत
							दर्ता भएको कार्यालय	मिति	
१	खजाना फ्रेस हाउस	लमही न.पा. ५ लमही	कुखुरा मासु पसल	ईश्वर श्रेष्ठ		०८२५४०२५०			
२	राप्ती फ्रेस हाउस	लमही न.पा. ५ लमही	कुखुरा मासु पसल	सन्तोष गिरी		१८४७८४०६२५			
३	न्यू हाम्रो फ्रेस हाउस	लमही न.पा. ५ लमही	कुखुरा मासु पसल	हुसेन फ्रेस हाउस		१८४७८७९३०९			
४	चौधरी फ्रेस हाउस	लमही न.पा. ५ लमही	कुखुरा मासु पसल	भरत चौधरी		१८४७९२७२०९			
५	खनाल फ्रेस हाउस	लमही न.पा. ५ लमही	कुखुरा मासु पसल	गोपाल प्रसाद खनाल		०८२५४०६३९			
६	राना मिट सप	लमही न.पा. ५ लमही	खसी मासु पसल	वल बहादुर राना		१८४७८४०३३५			
७	क्यालिफाइट मिट सप	लमही न.पा. ५ लमही	खसी मासु पसल	किरण बुढाथोकी		१८५७८३२४८९			
८	राँगा फ्रेस हाउस	लमही न.पा. ५ लमही	राँगा मासु पसल	मोहम्मद उमर		१८४७८४७६०७			
९	शाही फ्रेस हाउस	गढवा ७ बालापुर	कुखुरा मासु पसल	रेशम बहादुर शाही	४१०० के.जी.		घरेलु दाङ्ग	२०७२ साल	
१०	न्यू थापा फ्रेस हाउस	गढवा ६ गढवा	कुखुरा मासु पसल	नारायण व. थापा	६००० के.जी.	१८०९५५८१००	घरेलु दाङ्ग	२०७१ साल	
११	देउखुरी फ्रेस हाउस	गढवा ६ गढवा	कुखुरा मासु पसल	लक्ष्मी रावत	४८०० के.जी.	१८०९७८८७२९	घरेलु दाङ्ग	२०७२ साल	
१२	आयुम मिट सप	गढवा ६ गढवा	कुखुरा मासु पसल	मधा न्यौपाने	५१०० के.जी.	१८४७८४६०८८	गा.पा.	२०७४ साल	
१३	दाजुभाई बंगुर फार्म एण्ड फ्रेस हाउस सप्लायर्स	राप्ती गा.पा.२	कुखुरा मासु पसल	हरिराम चौधरी		१८५७८४०८९८			
१४	सन्तोष फ्रेस हाउस	राप्ती गा.पा.१	कुखुरा मासु पसल	सन्तोष कुमार कुमाल		१८२२९०५५९६			
१५	मुस्कान फ्रेस हाउस	राप्ती गा.पा.१	कुखुरा मासु पसल	गुलाम अली साई		१८४०८५९१९०			
१६	अर्चना मासु पसल	राप्ती गा.पा.२	राँगाको मासु विक्री	विष्णु बहादुर नेपाली		१८०९५५९९२०			
१७	दुर्गा पशुपंक्षी फार्म एण्ड फेश हाउस	राप्ती गा.पा.२	कुखुराको मासु तथा अण्डा विक्री	दुर्गा साकी		१८४७८७९१९२			
१८	सोनपुरे किराना पसल एण्ड मासु पसल	राप्ती गा.पा.२	कुखुरा मासु पसल	सोन चिरु चौधरी		१८३६४०५६७१			
१९	आर.सी. पशुपंक्षी फार्म तथा फ्रेस हाउस	राप्ती गा.पा.२	कुखुरा मासु पसल	पहलमान चौधरी		१८४७९१३१०८			
२०	अशोक मासु पसल	राप्ती गा.पा.३	राँगा, बंगुर, कुखुरा मासु विक्री	अशोक कुमार चौधरी		१८२२८४६९६५			
२१	दहित फ्रेस हाउस	राप्ती गा.पा.३	कुखुरा को मासु विक्री	रामवचन चौधरी		१८२२८४७२२६			

सि. नं.	मासु पसलको नाम	ठेगाना	पसलको किसिम	संचालकको नाम थर	वार्षिक विक्रि के.जी.	मोबाईल नं.	पसलको विवरण		कैफियत
							दर्ता भएको कार्यालय	मिति	
२२	हाविल फ्रेस हाउस	राप्ती गा.पा.३	कुखुरा तथा राँगा मासु विक्री	लिलामणि चौधरी		९८०९५६६२३२			
२३	पृथ्वी खुद्रा मदिरा फ्रेश हाउस तथा नास्ता पसल	राप्ती गा.पा.३	मदिरा, फ्रेश हाउस	पृथ्वी नारायण चौधरी		९८०९७२०९५८			
२४	प्रगती फ्रेस हाउस एण्ड मदिरा पसल	राप्ती गा.पा.३	मदिरा तथा कुखुरा मासु विक्री	प्रगती चौधरी		९८१२८८४०९३			
२५	पुन मदिरा तथा फ्रेस हाउस	राप्ती गा.पा.३	मदिरा तथा कुखुरा मासु विक्री	दिलराज पुन		९८०६२०५८७९			
२६	थापा फ्रेस हाउस	राप्ती गा.पा.४	कुखुरा को मासु विक्री	सुसीला थापा					
२७	राना बंगुर फ्रेस हाउस	राप्ती गा.पा.५	बंगुरको मासु विक्रि	छविलाल राना मगर		९८०६२७५१८			
२८	लहानु बंगुर फ्रेस हाउस	राप्ती गा.पा.५	बंगुरको मासु विक्रि	लहानु चौधरी		९८४७९२६४८०			
२९	चौधरी पोल्ट्री फार्म एण्ड फ्रेश हाउस	राप्ती गा.पा.५	कुखुराको मासु खुद्रा विक्रि	गर्भु प्रसाद चौधरी		९८०९८६२००६			
३०	शुभम पोल्ट्री फार्म एण्ड फ्रेश हाउस	राप्ती गा.पा.५	कुखुरा पालन तथा मासु विक्री	लरंगी चौधरी		९८१३३९९९३३			
३१	यज्ञ बंगुर फ्रेश हाउस	राप्ती गा.पा.६	बंगुरको मासु विक्रि	यज्ञ बहादुर चौधरी		९८१२८२१५५५			
३२	एल.एस. पोल्ट्री फार्म एण्ड फ्रेश हाउस	राप्ती गा.पा.६	कुखुरा पालन तथा मासु विक्री	सुमन प्र. चौधरी		९८४७८९३७१७			
३३	पाखापानी मत्स्य एण्ड बंगुर पालन फार्म	राप्ती गा.पा.१	माछा विक्री पसल	सिता राम कुमाल		९८४७९३९७८७			
३४	राप्ती फ्रेशहाउस	तुलसीपुर ५	खुकुरा	अमर वि.क.	३८०००००१	९८४७८३४७६५	नगरपालिका		
३५	लक्ष्मी फ्रेशहाउस	तुलसीपुर ५	खुकुरा	राजु थापा	३२०००००१	९८५७८२२६२३	नगरपालिका		
३६	वस्नेत फ्रेशहाउस	तुलसीपुर ५	खुकुरा	वेदु वस्नेत	३००००००१	९८५७८२१५२०	नगरपालिका		
३७	किसान फ्रेशहाउस	तुलसीपुर ५	खुकुरा	अर्जुन खडका	३५०००००१	९८४७८८५२६९	नगरपालिका		
३८	मानोज कुखुरा पसल	तुलसीपुर ५	खुकुरा	भूपलाल वुढाथोकी	२५०००००१	९८४७८४९२१२	घरेलुमा		
३९	चौधरी कुखुरा पसल	तुलसीपुर ५	खुकुरा	हेमराज चौधरि	३००००००१	९८४७८३७०९३	नगरपालिका		
४०	रोल्पाली डाँगी फ्रेशहाउस	तुलसीपुर ५	खुकुरा	नीम बहादुर डाँगी	३८०००००१	९८४७८२२०५१	नगरपालिका		
४१	सल्यानी कालीमाटी फ्रेशहाउस	तुलसीपुर ५	खुकुरा	खुमराज खडका	३३०००००१	९८२९५८४९०२	नगरपालिका		
४२	सीगापुर फ्रेशहाउस	तुलसीपुर ५	खुकुरा	शंकर दमाई	१७०००००१	९८०६२१४७४४	नगरपालिका		
४३	खडका फ्रेशहाउस	तुलसीपुर ५	खुकुरा	मोतीलाल खडका	१८७००००१		नगरपालिका		
४४	क्रीषी फ्रेशहाउस	तुलसीपुर ५	खुकुरा	रिषी गुरुठ.	१९०००००१		नगरपालिका		

सि. नं.	मासु पसलको नाम	ठेगाना	पसलको किसिम	संचालकको नाम थर	वार्षिक विक्रि के.जी.	मोबाईल नं.	पसलको विवरण		कैफियत
							दर्ता भएको कार्यालय	मिति	
४५	फ्रेण्डसीप फ्रेसहाउस	तुलसीपुर ५	खुबुरा	संगम अधिकारि	३००००००१	९८५७८२१४५७	नगरपालिका		
४६	रुकमेली खसी मासुपसल	तुलसीपुर ५	खसी	शुरेश खड्का	५७०००००१	९८४७८८४०२१	घरेलु		
४७	न्यु सल्यानी खसी मासुपसल	तुलसीपुर ५	खसी	ललित व ओली	८००००००१	९८४७८३५०६५	घरेलु		
४८	चौधरी राँगा मासुपसल	घोराही १४	राँगा	लोकबहादुर चौधरी	२७५०००००१	९८४७९७६८६४	घरेलु		२०६८
४९	पूर्व रुकुम लुकमेल राँगा मासु पसल	घोराही १४	राँगा	अनिलराज सेपाँली	१२३०००००१	९८५७८३५०३३	नगरपालिका		२०७५
५०	राँगा मासुपसल	घोराही १४	राँगा	गोवीन्द एस.पी.	३७५००००१	९८६३२०८३७०	-		-
५१	रुकमेली राँगा पसल	घोराही १४	राँगा	कल्पना वि.क.	२३०००००१	९८४०५६७६९१	नगरपालिका		२०७५
५२	कुमार राँगा पसल	घोराही १४	राँगा	ईश्वर सुनार	२७६००००१	९८१२८२२९५५	घरेलु		२०७५
५३	रोल्पाली राँगा मासुपसल	घोराही १४	राँगा	बलराम वि.क.	२७४००००१	९८४७९००२०५	नगरपालिका		२०७६
५४	प्युठानी फ्रेस मासुपसल	घोराही १४	राँगा	राम बहादुर सुनार	११००००००१	९८०९८५२५०१	घरेलु		२०७३
५५	देवु मासु पसल	घोराही १४	राँगा	देव बहादुर वि.क.	२७२०००००१	९७४८५४४६९३	घरेलु		२०७३
५६	अन्जली मासुपसल	घोराही १४	राँगा	सन्जय वि.क.	२७००००००१	९८४७८८२६०१	घरेलु		२०७३
५७	जलजला फ्रेस हाउस	घोराही १४	राँगा	पूर्ण जि.एम.	२२००००००१	९८०९७४५४०	घरेलु		२०७०
५८	पुन वंगुर फ्रेस हाउस	घोराही १४	राँगा	जगदिस पुन	२१५०००००१	९८४४९७२७६७	घरेलु		२०७४
५९	इसाक्त मासुपसल	घोराही १४	खसी	असलम कुरेसी	११६०००००१०	९८४७८२५०३९	घरेलु		२०७३
६०	सरिफ कुरेसी मासुपसल	घोराही १४	खसी	जुनेद कुरेसी	१११०००००१०	९८४७८७०३५१	घरेलु		२०७३
६१	राजु मासुपसल	तुलसीपुर ५	बाखी	राज कुरेसी	८०२०००००१०	९८१०८५५६२६	नगरपालिका		
६२	थारमारे खसी मासुपसल	तुलसीपुर ५	खसी	सरोज डि.सी.	९००००००१०	९८२९५०६६८६	नभएको		
६३	रहिस कुरेस मासुपसल	तुलसीपुर ५	खसी	रउसी कुरेसी	७७०००००१०	९८४४९३४७८६	नगरपालिका		
६४	फाईजन कुरेस मासुपसल	तुलसीपुर ५	बाखी	फाईजन कुरेसी	६००००००१०	९८४७८९८३९१८	नगरपालिका		
६५	साविर मासुपसल	तुलसीपुर ५	खसी	सावीर कुरेसी	८००००००१०	९८४७८३७८७७	नभएको		
६६	आजात मासुपसल	तुलसीपुर ५	खसी	भिम शाही	३७०००००१०	९८४७८२२९४०	नगरपालिका		
६७	कान्छा मासुपसल	तुलसीपुर ५	राँगा	भौना थारु	४८०००००१०	९८४७८६६३४८	नगरपालिका		
६८	रुकमेली वंगुर मासुपसल	तुलसीपुर ५	राँगा	गोवीन्द पुन	३७०००००१०	९८४७८६४७०८	नगरपालिका		
६९	विष्णु मासुपसल	तुलसीपुर ५	राँगा	कीरण चौधरी	१२०००००१०	९८०६२६९८२३	नगरपालिका		
७०	चौधरी वंगुर मासुपसल	तुलसीपुर ५	राँगा	विजय चौधरी	१४०००००१०	९८४७९८८४३२	नगरपालिका		
७१	विशाल मासुपसल	तुलसीपुर ५	राँगा	विशाल वि.क.	१५००००००१	९८४७८४२१५९	नगरपालिका		
७२	दवेन्द्र राँगा मासुपसल	तुलसीपुर ५	राँगा	दवेन्द्र वि.क.	१०७८००००१	९८५७८२००१५	नगरपालिका		
७३	चौधरी माछा पसल	तुलसीपुर ५	माछा	राजु चौधरी	१४६००००१	९८०६२८७३९६	घरेलु		
७४	युवम माछा पसल	तुलसीपुर ५	माछा	मोहन क्षेत्रेल	१९४५०००१	९८५७८२१२७	घरेलु		
७५	अनु फ्रेसहाउस	तुलसीपुर २	कुबुरा	जगत राम चौधरी	५४७३०००१	९८१०९७६५३०	नगरपालिका		२०७३
७६	चौधरी फ्रेसहाउस	तुलसीपुर ९	कुबुरा	श्रीप्रसाद चौधरी	११०००००१	९८४७८२५३१६	नगरपालिका		२०७४

सि. नं.	मासु पसलको नाम	ठेगाना	पसलको किसिम	संचालकको नाम थर	वार्षिक विक्रि के.जी.	मोबाईल नं.	पसलको विवरण		कैफियत
							दर्ता भएको कार्यालय	मिति	
<b>जिल्ला : अर्घाखाँची</b>									
१	आशिस फेसहाउस	सि.न.पा.३	कुखुरा, खसी,बोका	खगिस्वर पौडेल	१८००				
२	एलडी फेस हाउस	सि.न.पा.४	कुखुरा, खसी,बोका	खुमबहादुर गुरुङ्ग	१९००				
३	शारु फेस हाउस	सि.न.पा.२	कुखुरा, खसी,बोका	डिलबहादुर शारु	१५००				
४	दिक्षा फेस हाउस	सि.न.पा. ४	कुखुरा, खसी,बोका	दिक्षा अधिकारी	१९००				
५	अधिकारी फेस हाउस	सि.न.पा. ४	कुखुरा, खसी,बोका	मनकला अधिकारी	१८००				
६	जि.सि.फेस हाउस	सि.न.पा. ५	कुखुरा, खसी,बोका	भक्तिन्द्र जि.सि.	१९००				
७	गाडले फेस हाउस	सि.न.पा. ५	कुखुरा, खसी,बोका	यमलाल पौडेल	१९००				
८	वि.सि फेस हाउस	सि.न.पा. १३	कुखुरा, खसी,बोका	बाबुराम वि.सि.	१८००				
९	गाहा फेस हाउस	सि.न.पा.७	कुखुरा, खसी,बोका	श्यामबहादुर गाहा	१७००				
१०	मरासिनी फेस हाउस	सि.न.पा.८ लापे	कुखुरा, खसी,बोका	नारायण मरासिनी	१८००				
११	रेश्मी फेस हाउस	सि.न.पा.१४ पात्रा	कुखुरा, खसी,बोका	गणेश रेश्मी	१५००				
१२	वि.सि फेस हाउस	सि.न.पा.१४ पात्रा	कुखुरा, खसी,बोका	सोमलाल वि.सि.	१६००				
१३	चुदाली फेस हाउस	सि.न.पा.१ सुर्वखाल	कुखुरा, खसी,बोका	बाबुराम चुदाली	१५००				
१४	श्रेष्ठ फेस हाउस	सि.न.पा.८ लापे	कुखुरा, खसी,बोका	कमल श्रेष्ठ	१९००				
१५	आविशकार माकु पसल	भु.न.पा.९	कुखुरा	राजेन्द्र कन्जडे	१५००				
१६	चुदाली फेस हाउस	भु.न.पा.९	कुखुरा	राम प्रसाद चुदाली	१७००				
१७	क्वालीटी नमुना मिट शप	स.न.पा.१	खसी,बोका	रामु के.सी.	१९६००	९८५७०६६९१३			
१८	क्वालीटी फेस हाउस	स.न.पा.२	खसी,बोका	रामु के.सी.	९२००	९८५७०६६९१३			
१९	एलपी फेस हाउस	स.न.पा.१	खसी,बोका	पुरन बर्मा	१४४००	९८५७०६९१४६७			
२०	फिरोज मासु पसल	स.न.पा.१	रागाँ	सकर दिन मिया	३००००	९८४७१०६७४			
२१	विजय फेसहाउस	स.न.पा.२	कुखुरा खसी,बोका	हुम बहादुर बन्जडे	३०००	९८५७०६६९२३			
२२	लम्ही स्टार फेस हाउस	स.न.पा.१	खसी,बोका	प्रेम बहादुर मगर	१०८००	९८०३३२९९३२			
२३	रागा फेस हाउस	स.न.पा.१	कुखुरा	ओम रोकाए	५६००				
२४	भुसाल मासु पसल	स.न.पा.२	खसी,बोका	कृष्ण भुसाल	१८०००	९८४७१८१५१४			
२५	इसारा फेस हाउस	स.न.पा.१	रागाँ	सिव मुखिया	१४४००				
२६	लक्ष्मी फेस हाउस	स.न.पा.२	खसी,बोका	कृष्ण अधिकारी	७०००	९८५१२०६७६२			
२७	सेजवाल फेस हाउस	स.न.पा.९	कुखुरा	सान्ता सेजवाल	४०००	९८४७२३५९७८			
२८	न्यु अर्घाखाँची फेस हाउस	स.न.पा.१	रागाँ	ओजिजर मिया	१९९००	९८४७८६६३४६			

सि. नं.	मासु पसलको नाम	ठेगाना	पसलको किसिम	संचालकको नाम थर	वार्षिक वित्ति के.जी.	मोबाईल नं.	पसलको विवरण		कैफियत
							दर्ता भएको कार्यालय	मिति	
२९	राना मासु पसल	स.न.पा.२	कुबुरा	हरिकला राणा	३०००	९८४७००८६३६			
३०	लम्बी फेस हाउस	स.न.पा.२	कुबुरा/खिसि	जनक पुन	५०००	९८४४७५०४५३			
३१	आदर्श फेसहाउस	स.न.पा.२	कुबुरा/खिसि	ठाकुर रौरे	३०००	९८४७१५७५७५			
३२	पान्डे फेस हाउस	स.न.पा.२	कुबुरा	जुना पाण्डे	४०००	९८४७१५२७८८			
३३	मुस्कान फेस हाउस	स.न.पा.१	कुबुरा/खिसि	रयजान मिया	१००००	९८४७१०९५६८			
३४	सुप्रिम फेस हाउस	स.न.पा.१	कुबुरा	नविन भट्टराई	५०००	९८४९१६९५२७			
३५	आचार्य फेस हाउस	स.न.पा.१	कुबुरा	नेग बहादुर आचार्य	३०००	९८४७१३३९५८			
३६	क्षेत्री फेस हाउस	स.न.पा.१	कुबुरा	राजन भाट	३०००	९८४७२३५५४१			
३७	मालारानी फेस हाउस	स.न.पा.१	कुबुरा	हरि घर्ति	३१००	९८६१७५१३९५			
३८	न्यू लांगोली बांगुर पशाल	स.न.पा.२	बांगुर	गणेश थापा	१४४००	९८५७०६११३३			
३९	खनाल फेस हाउस	स.न.पा.२	कुबुरा	मोहोन खनाल	१९००	९८४७४६४२३४			
४०	साभा फेस हाउस	स.न.पा.१	कुबुरा	नारायण पाण्डे	१९००				
४१	मालारानी फेस हाउस	स.न.पा.२	कुबुरा	जिवन खनाल	१८००	९८५७०६११८७			
४२	के.सी फेस हाउस	स.न.पा.२	कुबुरा	कमल के.सी	३०००	९८६७३७८५३९			
४३	बेल्वासे मासु पसल	स.न.पा.१	खसी,बोका	विष्णु वेल्वासे	१०८००				
४४	किमडाडा फेस हाउस	स.न.पा.२	कुबुरा	रविन भुसाल	१५००	९८४७१०८९२६			
४५	मिलन फेसहाउस	स.न.पा.१	कुबुरा	जिवलाल खनाल	१९००	९८४७५२३६३५			
४६	देउराली फेसहाउस	स.न.पा.१	कुबुरा	बाबुराम पोखेल	१५००	९८४७३७९४३७			
४७	सपना फेस हाउस	स.न.पा.१	कुबुरा	वसन्त खासु	१७००	९८९६४६४४०७			
४८	भुसाल मासु पसल	स.न.पा.१	कुबुरा	मदन भुसाल	३०००	९८५७०६९९१७			
४९	भुसाल मिट शप	स.न.पा.२	कुबुरा	चन्द्रमणि भुसाल	३०००	९८४७०४२०३			
५०	शुशिल फेसहाउस	स.न.पा.१	माछा, कुबुरा	रेखा गुप्ता	४०००				
५१	सेजवाल फेस हाउस	स.न.पा.१	कुबुरा	पिताम्बर सेजवाल	१९००				
५२	बन्जाडे मासु पसल	स.न.पा.१	खसी,बोका	शिव बन्जाडे	१८०००	९८५७०६३२२५			
५३	ढाकाबाह्रमासु पसल	स.न.पा.२	कुबुरा	राम बहादुर घर्ति	३०००	९८६७३५२११२			
५४	टन्डन फेसहाउस	स.न.पा.२	कुबुरा	मुना टण्डन	४०००				
५५	आयुष माथुपसल	स.न.पा.१	कुबुरा/माछा	जुल्फे खान	५०००				
५६	खान मासुपसल	स.न.पा.१	रांगा	अलि हुसेन	१९०००				
५७	बन्जाडे मासु पसल	स.न.पा.२	कुबुरा	गोपाल बन्जाडे	३०००	९८६७००६६८३			

सि. नं.	मासु पसलको नाम	ठेगाना	पसलको किसिम	संचालकको नाम थर	वार्षिक विक्रि के.जी.	मोबाईल नं.	पसलको विवरण		कैफियत
							दर्ता भएको कार्यालय	मिति	
५८	ठकुरी मासु पसल	स.न.पा.१	कुखुरा		१९००				
५९	राजु मन्सुरी मासु पसल	स.न.पा.१	कुखुरा	राजु मन्सुरी	३०००	९८४७१०८८७९७			
६०	प्रकाश फ्रेस हाउस	स.न.पा.१	कुखुरा	प्रकाश	३०००				
६१	देउराली फेसहाउस	छत्रदेव गा.पा.७	कुखुरा		३०००				
६२	श्रेष्ठ फ्रेस हाउस	छत्रदेव गा.पा.८	कुखुरा	विपिन श्रेष्ठ	३०००				
६३	धैरेनि फ्रेस हाउस	छत्रदेव गा.पा.६	कुखुरा		१९००				
६४	चौवा फ्रेस हाउस	छत्रदेव गा.पा.६	कुखुरा	रामु पौडेल	१९००				
६५	श्रेष्ठ फ्रेस हाउस	छत्रदेव गा.पा.४	कुखुरा		१८००				
६६	सारु फ्रेस हाउस	छत्रदेव गा.पा.४	कुखुरा	मन बहादुर सारु	३०००				
६७	गाउले फ्रेस हाउस	छत्रदेव गा.पा.२	कुखुरा		१९००				
६८	पन्थी फ्रेस हाउस	छत्रदेव गा.पा.६	कुखुरा		१६००				
<b>जिल्ला : पाल्पा</b>									
१	तानसेन फस हाउस	तानसेन - ५	पाडा	प्रेमलाल शाही		७५५२०३१३			
२	न्यू तानसेन फस हाउस	तानसेन - ५	पाडा	रमेश वज्राचार्य		७५५२०३५७			
३	श्रेष्ठ मासु पसल	तानसेन - ५	कुखुरा	टुक प्रसाद श्रेष्ठ		९८४७२२१५३७			
४	वसन्तपुर मिट सेक्टर	वसन्तपुर तानसेन	कुखुरा	निराकार श्रेष्ठ		९८४७०२९५०८			
५	प्रशांसा फेशहाउस	वसन्तपुर तानसेन	कुखुरा	भरत श्रेष्ठ		९८४४७५७५४८			
६	खुसी फेशहाउस	तानसेन - भगवतीटोल	कुखुरा	प्रेम व. राना		९८११४९०५६२			
७	वारसी मासु पसल	तानसेन नारायणस्थान	खसी, वोका	फासक सेक		९८४७१३१८०			
८	विष्णु फ्रेस हाउस	तानसेन - १०	कुखुरा						
९	हिमाली फ्रेस हाउस	तानसेन नारायणस्थान	कुखुरा	राम प्रसाद दर्मा		९८४७१३८४०४			
१०	लामीछाने फ्रेस हाउस	तानसेन नारायणस्थान	वंगुर	माया देवी लामीछाने		९८४७०५९२४९			
११	रिमीघा फ्रेस हाउस	तानसेन - १०	कुखुरा	जगत बहादुर के.सी.		९८६७०२०८५६			
१२	प्रतीभा फ्रेस हाउस	तानसेन नारायणस्थान	कुखुरा	डोल कुमारी थापा		९८५७०६०१८६			
१३	पूर्वी पाल्पाली फ्रेस हाउस	तानसेन - १	खसी, वोका	अर्जुन सेन		९८००७९४४१९			
१४	लक्ष्मी फ्रेस हाउस	तानसेन - १	कुखुरा	गम्भीर सिंह ढाला		९८१७४०१७३७			
१५	रिमीघा फ्रेस हाउस	तानसेन - १	कुखुरा	मान बहादुर थापा		९८४७१३१८७०			
१६	वोसिस फ्रेस हाउस	तानसेन - २	भैसी	सुन्दर शाही		९८४७२३२३३३			
१७	सरीता फ्रेस हाउस	तानसेन - २	भैसी	सरीता शाही		९८४७१०३६५६			

सि. नं.	मासु पसलको नाम	ठेगाना	पसलको किसिम	संचालकको नाम थर	वार्षिक विक्रि के.जी.	मोबाईल नं.	पसलको विवरण		कैफियत
							दर्ता भएको कार्यालय	मिति	
१८	सूर्य फ्रेश हाउस	तानसेन - २	भैसी	मेघु साही		९८४७०६८७१७			
१९	राजु फ्रेश हाउस	तानसेन - २	भैसी	सतीस शाही		७५५२१७०७			
२०	तानसेन मीट सेन्टर	तानसेन - ४	कुखुरा माछा			९८४७२२१७३४			
२१	गैरे फेश हाउस	तानसेन विशालवजार	खसी, वोका	जय प्रकाश गैरे		९८४७३४६३९८			
२२	श्रीनगर फ्रेश हाउस	तानसेन - ४ सिल्खान	कुखुरा	दिल कृष्ण शाही		९८४७०६८६४४			
२३	न्यू कालीका फेश हाउस	तानसेन - ४ सिल्खान	कुखुरा	घन वहादुर वुढाथोकी		९८५७०६०६८७			
२४	वेलटारी फ्रेश हाउस	तानसेन - ४ सिल्खान	कुखुरा वंगुर	मिन व. चौहान		९८७४००२५४१			
२५	डि.के. फ्रेश हाउस	वसपाक तानसेन	कुखुरा			९८४७४८७७३०			
२६	सुन कुमार फ्रेश	वसपाक तानसेन	पाडा	सुन कुमार शाही		७५५२२५९४			
२७	रहिमान मासु पसल	वसपाक तानसेन	खसी, वोका	मुल्ल खान		९८४७१९१११५			
२८	निस्दी खोला मासु पसल	गल्या	कुखुरा	लाल ब.बयम्बु		९८४७५८०४४२			
२९	बविता फेश हाउस	गल्या	कुखुरा	तेमवहादुर बयम्बु		९८४३७१२०३७			
३०	फाल फेश हाउस	गल्या	कुखुरा	गणेश फाल		०७५६९१२१४			
३१	अपेक्षो फेश हाउस	रामपुर	कुखुरा	कृष्ण राना		९८४७२२४७११			
३२	भ्याती मिट सप	रामपुर	खसी, वोका	रोहित श्रेष्ठ		९८१९२०१९३			
३३	कालिका फेश हाउस	रामपुर	कुखुरा	अकेशव श्रेष्ठ		९८४७२२०४९०			
३४	मल्ल फेश हाउस	रामपुर	कुखुरा	राकेश मल्ल		९८४७३०३७			
३५	इस्लामपुर फेश हाउस	रामपुर	भैसी	मोहमद युसुफ		९८१५४९२३५			
३६	इस्लामपुर फेश हाउस	रामपुर	भैसी	सौकत अलि		९८४७७८६६११			
३७	सित्तल फेश हाउस	रामपुर	कुखुरा	बमलचन्द्र बस्थाल		९८५७०६२७४९			
३८	दाजु भाइ फेश हाउस	रामपुर	कुखुरा	टोल ब.सुनारी		९८४७१७८२८२			
३९	न्यू फेश हाउस	रामपुर	वंगुर	मन ब. राना		९७४७०१५४५२			
४०	श्रेष्ठ फेश हाउस	रामपुर	कुखुरा	धन ब. श्रेष्ठ		९८४७०७०७८५			
४१	रम्भा फेश हाउस	रामपुर	खसी, वोका र कुखुरा	ऋषी पोखेल		९८५७०६२७८५			
<b>जिल्ला : गुल्मी</b>									
१	रेसुझा मिटसप	रे. न. पा. १	खसी वोका	गोपाल श्रेष्ठ	१२६०००	मासु ब्या समिति	भएको	०५९/६० - ०७३/०७४	
२	श्रेष्ठ मासुपसल	रे. न. पा. १	कुखुरा	पूर्ण श्रेष्ठ	१५००००	९८५७०६१७९५	भएको	" "	

सि. नं.	मासु पसलको नाम	ठेगाना	पसलको किसिम	संचालकको नाम थर	वार्षिक विक्रि के.जी.	मोबाईल नं.	पसलको विवरण		कैफियत
							दर्ता भएको कार्यालय	मिति	
३	पाण्डे मासुपसल	रे. नं. पा.१	खसी वोका	कृष्णा पाण्डे	१३००००		भएको	" "	
४	गुप्ता मासुपसल	रे. नं. पा.१	कुबुरा	राम अवतार गुप्ता	१२२०००		भएको	" "	
५	बस्नेत फ्रेसहाउस	रे. नं. पा.२	कुबुरा	लिल ब. बस्नेत	११००००		भएको	" "	
६	श्रेष्ठ मासुपसल	रे. नं. पा.२	कुबुरा	गोपाल श्रेष्ठ	१२००००		भएको	" "	
७	इतिहास मासुपसल	रे. नं. पा.६	खसी वोका	चन्दा श्रेष्ठ	१०५०००		भएको	" "	
८	तुफानी मासुपसल	रे. नं. पा.१	खसी वोका	तुफानी विन्द	१८००००		भएको	" "	
९	थापा मासुपसल	रुरु वलेटम्सार	खसी वोका	विष्णुमान श्रेष्ठ	११२०००		भएको	" "	
१०	लिता मासुपसल	रुरु ६	कुबुरा	सोमिल थापा	११५०००		भएको	" "	
११	श्रेष्ठ मासुपसल	रे. नं. पा.१	रागापाडा	लिल ब. थापा	१०७०००		भएको	" "	

**जिल्ला : रोल्पा**

सि. नं.	मासु पसलको नाम	ठेगाना	पसलको किसिम	संचालकको नाम थर	वार्षिक विक्रि के.जी.	मोबाईल नं.	पसलको विवरण	कैफियत
१	सृजनशिल कृषि महिला सहकारी संस्था लि.	लिवाड ६		सृजनशिल कृषि महिला सहकारी संस्था लि.				
२	भुसन फ्रेस हाउस	लिवाड -५ रोल्पा	कुबुरा	टंक बुढा				
३	सपना फ्रेस हाउस	लिवाड -५ रोल्पा	कुबुरा	कर्मजित गुरुड				
४	के.वि.फ्रेस हाउस	लिवाड -५ रोल्पा	कुबुरा	अमर विष्ट				
५	घर्ति फ्रेस हाउस	भिम्फिङ सुलिचौर	कुबुरा	साडलि घर्ति				
६	भिम फ्रेस हाउस	लिवाड - ५ रोल्पा	कुबुरा	भिम वहादुर डाँगी				
७	हिमाल फ्रेस हाउस	लिवाड - ६ रोल्पा	कुबुरा	निम प्रसाद डाँगी				
८	ओम मासु पसल	खुमेल ४ रोल्पा	कुबुरा	लिलाराम सुनार				
९	थापा मिट सप	होलेरी रोल्पा	कुबुरा	महेन्द्र थापा				
१०	जुगारी फ्रेस हाउस	जुगार रोल्पा	कुबुरा					
११	देउराली फ्रेस हाउस	घर्तिगाँउ रोल्पा	कुबुरा	वेद वहादुर				
१२	श्रेष्ठ फ्रेस हाउस	लिवाड ६ रोल्पा	कुबुरा	कैलाश श्रेष्ठ				
१३	दिप ज्योति फ्रेस हाउस	लिवाड ६ रोल्पा	कुबुरा	केश नारायण महारा				
१४	सुरेश फ्रेस हाउस	लिवाड ६ रोल्पा	कुबुरा	शुरेश वि.क.				
१५	वि.एम फ्रेस हाउस	लिवाड ५ रोल्पा	कुबुरा	वलिराम बुढा				
१६	पूर्ण फ्रेस हाउस	लिवाड ५ रोल्पा	कुबुरा	तिर्थ राज खडका				
१७	जनक फ्रेस हाउस	लिवाड ५ रोल्पा	कुबुरा	जनक सुनार				



सि. नं.	मासु पसलको नाम	ठेगाना	पसलको किसिम	संचालकको नाम थर	वार्षिक विक्रि के.जी.	मोबाईल नं.	पसलको विवरण		कैफियत
							दर्ता भएको कार्यालय	मिति	
१८	भुपेन्द्र फ्रेस हाउस	लिवाड ५ रोल्या	कुबुरा	महेश थापा					
१९	अनिता फ्रेस हाउस	लिवाड ५ रोल्या	कुबुरा	चन्द्र प्रकास घर्ति					
२०	कृष्ण फ्रेस हाउस	लिवाड ५ रोल्या	कुबुरा	कृष्ण शाही					
२१	गणेश फ्रेस हाउस	लिवाड ६ रोल्या	कुबुरा	धन वहादुर घर्ति					
२२	अनु फ्रेस हाउस	लिवाड ६ रोल्या	कुबुरा						
२३	एम फ्रेस हाउस	लिवाड ६ रोल्या	कुबुरा	तिल कुमारी पुन					
२४	हिमाल फ्रेस हाउस	लिवाड ६ रोल्या	कुबुरा	शाम वहादुर सुनार					
२५	फ्रेस हाउस	लिवाड ४ रोल्या	कुबुरा	कमल श्रेष्ठ					
२६	अन्जना फ्रेस हाउस	लिवाड ४ रोल्या	कुबुरा	अन्जना सिंह					
२७	अर्जुन मिट सप	होलेरी	कुबुरा	कर्ण व. वि.क.					
२८	पासाड मिट सप	होलेरी	कुबुरा	विक्रम वि.क.					
२९	गोविन्द नेपाली	होलेरी	कुबुरा	गोविन्द नेपाली					
३०	किरण फ्रेस हाउस	जुगार ५ रोल्या	कुबुरा	नारायण भण्डारी					
३१	दंगाली फ्रेस हाउस	जुगार ४ रोल्या	कुबुरा	डिल्ली वहादुर डाँगी					
३२	पलाउ फ्रेस हाउस	बुढागाँउ ३ रोल्या	कुबुरा	मोति कुमारघर्ति					
३३	कमानसिंह पुन	बुढागाँउ २ रोल्या	कुबुरा	कमानसिंह पुन					
३४	भरत फ्रेस हाउस	नुवागाँउ ५ रोल्या	कुबुरा	दल वहादुर बुढा					
३५	शुसिल फ्रेस हाउस	घर्तिगाउ १ रोल्या	कुबुरा	सिंह राम नेपाली					
३६	पुजा फ्रेस हाउस	नैरीगाउ ६ रोल्या	कुबुरा	रमेश पुन					
३७	राज फ्रेस हाउस	मिफिड ७ रोल्या	कुबुरा	खरिलाल घर्ति					
३८	साजन फ्रेस हाउस	मिफिड ७ रोल्या	कुबुरा	मन कुमारी विष्ट					
३९	के.वि.फ्रेस हाउस	मिफिड ७ रोल्या	कुबुरा						
४०	सेरमाली पुरन फ्रेस हाउस	मिफिड १ रोल्या	कुबुरा						
४१	हार्जडी फ्रेस हाउस	मिफिड १ रोल्या	कुबुरा						
४२	गुरुड फ्रेस हाउस	मिफिड १ रोल्या	कुबुरा						
४३	पुन फ्रेस हाउस	मिफिड ७ रोल्या	कुबुरा						
४४	एच डी फ्रेस हाउस	मिफिड ६ रोल्या	कुबुरा	दिपमाला महारा					
४५	कृष्ण फ्रेस हाउस	होलेरी रोल्या	कुबुरा						
४६	पुन फ्रेस हाउस	बुढागाँउ २ रोल्या	कुबुरा	नोख वहादुर पुन					

सि. नं.	मासु पसलको नाम	ठेगाना	पसलको किसिम	संचालकको नाम थर	वार्षिक विक्रि के.जी.	मोबाईल नं.	पसलको विवरण		कैफियत
							दर्ता भएको कार्यालय	मिति	
४७	पलाउ फ्रेस हाउस	बुढागाँउ १ रोल्पा	कुबुरा	मन कुमारी पुन					
४८	देवीराम डाँगी	राइसी ३ रोल्पा	कुबुरा	देवीराम डाँगी					
४९	अर्जुन फ्रेस हाउस	नुवागाँउ ५	कुबुरा	भागिराम वि.क.					
५०	हिमाल फ्रेस हाउस	लिवाङ ६ रोल्पा	कुबुरा	आशमाली वि.क.					
५१	सृजना फ्रेस हाउस	लिवाङ ५ रोल्पा	कुबुरा	निर्मला मल्ल					
५२	सोस थेनेस फ्रेस हाउस	लिवाङ ४	कुबुरा	थिर वहादुर खत्री					
५३	हाइजेनिक फ्रेस हाउस	लिवाङ ६ रोल्पा	कुबुरा	आलोक पुन मगर					
५४	एम सी फ्रेस हाउस	लिवाङ ७ रोल्पा	कुबुरा	प्रेम वहादुर महारा					
५५	एपोलो फ्रेस हाउस	मिफिङ ७	कुबुरा	साजन थापा					
५६	सीमर फ्रेस हाउस	भेनाम ४ रोल्पा	कुबुरा	हरिराम बुढाथोकी					
५७	गंगा फ्रेस हाउस	लिवाङ ६	कुबुरा	गंगादेवी शर्मा					
५८	निर्मल फ्रेस हाउस	लिवाङ ५ रोल्पा	कुबुरा	कल्पना डाँगी					
५९	खड्का मासु पसल	लिवाङ ६ रोल्पा	कुबुरा	दिल वहादुर खडका					
६०	के.सी. फ्रेस हाउस	लिवाङ ६	कुबुरा	गणेश के.सी.		९८४४९०९६८८			
६१	स्वच्छ फ्रेस हाउस	बुढागाँउ ७	कुबुरा	गंगा प्रसाद घर्ति		९८९६५४५९७७			
६२	मिम ब्रोइलर मासु पसल	लिवाङ ८	कुबुरा	मिम वहादुर दमाइ		९८४७९३६७४८			
६३	विसम मासु पसल	लिवाङ ९	कुबुरा	प्रथम वहादुर भण्डारी		९८४७८५०९७६			
६४	दिलिप फ्रेस हाउस	कुरेली ३	कुबुरा	डम्बर वहादुर वुढा		९७४८५२९६६४			
६५	रिमिक्स फ्रेस हाउस	कोर्चावाङ ८	कुबुरा	लुद्रे घर्ति		९७४८५३३४९१			
६६	के.सी. फ्रेस हाउस	घोडागाँउ ४	कुबुरा	पदम के.सी.		९८०६९८४२८०			
६७	खड्का फ्रेस हाउस	लिवाङ ६	कुबुरा	नर वहादुर खडका		९७४८९९६७९९			
६८	सुरज फ्रेस हाउस	लिवाङ ७	कुबुरा	सुरज पचभैया		९८६६९२०८००			
६९	मौसमी फ्रेस हाउस	मसिना ५	कुबुरा	पुर्णमाया पुन रोका मगर		९८४९४०७७६६			
७०	सरिता फ्रेस हाउस	मिफिङ ७	कुबुरा	वेगम वहादुर वि.क.		९८४४९००९५०			
७१	सृष्टि फ्रेस हाउस	थवाङ ५	कुबुरा	अन्तिम वुढा मगर		९८४७९५२९५९			
७२	पेरिस फ्रेस हाउस	लिवाङ ६	कुबुरा	प्रेम कुमारी वुढा					
७३	गिरी फ्रेस हाउस	मिफिङ ७	कुबुरा	तुकमान गिरी		९८४७९७७६९२			
७४	धनराज फ्रेस हाउस	वडाचौर १	कुबुरा	साउने कामी		९८९१५६७५६२			

सि. नं.	मासु पसलको नाम	ठेगाना	पसलको किसिम	संचालकको नाम थर	वार्षिक विक्रि के.जी.	मोबाईल नं.	पसलको विवरण		कैफियत
							दर्ता भएको कार्यालय	सिति	
७५	शुभ श्री फ्रेस हाउस	लिवाड ७	कुखुरा	हरि बहादुर थापा		९८४७८५०३४९			
७६	गुरुड फ्रेस हाउस	लिवाड ९	कुखुरा	ओपेन्द्र गुरुड		९८१०८७५५३८			
७७	हुकुम फ्रेस हाउस	जुगार ४	कुखुरा	धन कुमारी भण्डारी					
७८	न्यू ज्योती फ्रेस हाउस	जुगार ४	कुखुरा	ज्योती प्रसाद घर्ति		९८०९७४६७१२			
<b>जिल्ला : बाँके</b>									
१	मिना फ्रेस हाउस	महादेवपुरी ७	कुखुरा	मिना घर्ति	१०९५०				
२	चन्द्रमा फ्रेस हाउस	महादेवपुरी ८	कुखुरा	मनकुमारी विष्ट	२७३७५				
३	लक्ष्मी फ्रेस हाउस	महादेवपुरी ९	कुखुरा	लक्ष्मी प्रसाद के.सि.	१६४२५				
४	बसन्त फ्रेस हाउस	महादेवपुरी १०	कुखुरा	बसन्ति बुढा क्षेत्रि	१४६००				
५	खनाल फ्रेस हाउस	महादेवपुरी ११	कुखुरा	दिनेश खनाल	५११०				
६	रविन्द्र वि.क. फ्रेस हाउस	कचनापुर ७	कुखुरा	रविन्द्र वि.क.	४३८०				
७	बस्नेत फ्रेस	कचनापुर ८	कुखुरा	दिल बहादुर बस्नेत	९१२५				
८	घर्ति फ्रेस हाउस	कचनापुर ८	कुखुरा	तिलक घर्ति	९१२५				
९	रुकुमेलि रौंगा मासु सेन्टर	महादेवपुरी ७	रौंगा	रुकुमेलि राणा	१८२५०				
१०	लाल बहादुर परियार फ्रेस हाउस	महादेवपुरी ७	रौंगा	लाल बहादुर परियार	७३००				
११	अक्कल बंगुर पसल	महादेवपुरी ७	बंगुर	अक्कल बहादुर विष्ट	१०९५०				
१२	मंगल थारु	महादेवपुरी ७	माछा	मंगल थारु	१८२५०				
१३	डांगि फ्रेस हाउस	महादेवपुरी ५	कुखुरा	अमर बहादुर डांगि	५४७५				
१४	डांगि फ्रेस हाउस	महादेवपुरी ५	कुखुरा	छविलाल डांगी	३६५०				
१५	खड्का फ्रेस हाउस	महादेवपुरी ५	कुखुरा	अमर खड्का	५४७५				
१६	विर बहादुर बुढा फ्रेस हाउस	महादेवपुरी ५	कुखुरा	वीर बहादुर बुढा	१०९५०				
१७	थापा बंगुर मासु पसल	राधापुर ५	बंगुर	लालमति थापा	३६५००				
१८	आले बंगुर मासु पसल	राधापुर ५	बंगुर	रुद्र बहादुर आले	५११००				
१९	दर्ता नभएको पसल	सितापुर ८	कुखुरा	जुद्ध बहादुर खत्री	१०९५०				
२०	दर्ता नभएको पसल	नेपालगंज	कुखुरा र माछा	खगेन्द्र बुढा	१८२५०				
२१	दर्ता नभएको पसल	नेपालगंज	रौंगा	मुवान खाँ	५४७५				
२२	दर्ता नभएको पसल	नेपालगंज	कुखुरा	पिटर गिरि	८०३०				
२३	दर्ता नभएको पसल	नेपालगंज	कुखुरा र माछा	राधा बलि	७३००				
२४	दर्ता नभएको पसल	नेपालगंज	कुखुरा र माछा	प्रेम थापा	८७६०				

सि. नं.	मासु पसलको नाम	ठेगाना	पसलको किसिम	संचालकको नाम थर	वार्षिक विक्रि के.जी.	मोबाईल नं.	पसलको विवरण		कैफियत
							दर्ता भएको कार्यालय	मिति	
२५	दर्ता नभएको पसल	जैसपुर ८	माछा	रामु निसाद	७३००				
२६	दर्ता नभएको पसल	जैसपुर ८	माछा	बुद्ध मालि	५४७५				
२७	दर्ता नभएको पसल	जैसपुर ९	माछा	बहिर गोडिया	१४६००				
२८	दर्ता नभएको पसल	जैसपुर - ८	माछा	सोनि गोडिया	७३००				
२९	दर्ता नभएको पसल	जैसपुर - ८	माछा	बुधराम गोडिया	७३००				
३०	दर्ता नभएको पसल	जैसपुर - ८	माछा	राजु थापा	७३००				
३१	दर्ता नभएको पसल	जैसपुर - ८	माछा	राधेश्याम कायस्थ	७३०				
३२	दर्ता नभएको पसल	जैसपुर - ८	कुखुरा	बाजित अलि	१२७७५				
३३	दर्ता नभएको पसल	जैसपुर - ४	खसि	बजु कुरेसि	३६५०				
३४	दर्ता नभएको पसल	जैसपुर - ४	खसि	सबु कुरेसि	४३८०				
३५	दर्ता नभएको पसल	जैसपुर - ४	माछा	राजु रेनि	५४७५				
३६	दर्ता नभएको पसल	जैसपुर - ४	माछा	राजु मुस्लिम	५४७५				
३७	दर्ता नभएको पसल	जैसपुर ४	माछा	चुन कबडिया	७३००				
३८	दर्ता नभएको पसल	जैसपुर ४	माछा	मोहमल हारुम	७३००				
३९	दर्ता नभएको पसल	जैसपुर ४	माछा	नफीस अहमद	१०९५०				
४०	दर्ता नभएको पसल	जैसपुर ४	माछा	प्रमोद निसद	३६५०				
४१	हसमद मासु सेन्टर	नेपालगंज १७	खसि	वडका कुरेसि	७३००				
४२	अकबर माछा पसल	नेपालगंज १७	माछा	अकबर अलि	३६५०				
४३	कुलिम कुरेसि मासु पसल	नेपालगंज १७	खसि	कुलिम कुरेसि	१८२५०				
४४	मो. दाउद मासु पसल	नेपालगंज १७	खसि	मो. दाउद	४३८०				
४५	पपु मासु सेन्टर	नेपालगंज १७	खसि/कुखुरा	पपु बुच्चर	९१२५				
४६	दर्ता नभएको पसल	नेपालगंज १७	कुखुरा	चन्ना कुरेसि	४३८०				
४७	श्रेष्ठ मासु पसल	नेपालगंज बि.पि.चोक	कुखुरा	गिन प्रसाद श्रेष्ठ	१०९५				
४८	बकि फ्रेस हाउस	नेपालगंज १७	कुखुरा	रमेश बहादुर महतरा	१२७७५				
४९	बुधइ मासु पसल	नेपालगंज १७	खसि	अकबर अलि कुरेसि	१८२५०				
५०	विकास फ्रेस हाउस	नेपालगंज १७	कुखुरा	विकास सिङ	१४६००				
५१	राना फ्रेस हाउस	नेपालगंज १७	कुखुरा	दुर्लभ कुमार राना	३६५०				
५२	सलि मासु पसल	नेपालगंज १७	खसि	सलिम कुरेसि	२१९००				
५३	प्रकाश फ्रेस हाउस	नेपालगंज १७	कुखुरा	प्रकाश क्षेत्री	१०९५०				

सि. नं.	मासु पसलको नाम	ठेगाना	पसलको किसिम	संचालकको नाम थर	वार्षिक विक्रि के.जी.	मोबाईल नं.	पसलको विवरण		कैफियत
							दर्ता भएको कार्यालय	मिति	
५४	राजु फ्रेस हाउस	नेपालगंज १७	कुखुरा	राजु कुंवर	१०९५०				
५५	दर्ता नभएको पसल		खसि/कुखुरा	मुन्कि कुरोसि	३६५०				
५६	चौलिक्का मासु पसल		कुखुरा	नुर हसन	७३००				
५७	दर्ता नभएको पसल		कुखुरा	मोहमद कुरैसि	५४७५				
५८	दर्ता नभएको पसल	नेपालगंज १३	कुखुरा	मान बहादुर गुरुङ	२९२०				
५९	दर्ता नभएको पसल	गडबानपुर	कुखुरा	इसाइल कबाडिया	२५५५				
६०	न्यु नेपाल फ्रेस हाउस	सितलनगर	कुखुरा	सुदिन राई	९१२५				
६१	दर्ता नभएको पसल	भेरी प्राविधिक रोड	कुखुरा	अस्कर अलि	९१२५				
६२	दर्ता नभएको पसल	वि.पि. चोक	कुखुरा	रमा गुरुङ	१२७७५				
६३	शंकर फ्रेस हाउस	बनकटवा-९	कुखुरा		२१९०				
६४	थापा फ्रेस हाउस	बनकटवा-९	कुखुरा		१०९५				
६५	मल्ल फ्रेस हाउस	बनकटवा-९	कुखुरा		१८२५				
६६	सागर फ्रेस हाउस	बनकटवा-९	कुखुरा		१८२५				
६७	रेगिम फ्रेस हाउस	बनकटवा-९	कुखुरा		२१९०				
६८	बि.सि. फ्रेस हाउस	बनकटवा-९	कुखुरा		२५५५				
६९	धन फ्रे हाउस	बनकटवा-९	कुखुरा		२९२०				
७०	कर्ण फ्रेस हाउस	बनकटवा-६	कुखुरा		१०९५				
७१	जाल्पा बुढा फ्रेस हाउस	बनकटवा-९	कुखुरा	जाल्पा बुढा	२९२०				
७२	धुव फ्रेस हाउस	बनकटवा-७	कुखुरा	धुव धिताल	६५७०				
७३	योगेन्द्र फ्रेस हाउस	बनकटवा -४	कुखुरा	योगेन्द्रनाथ चौधरी	१२७७५				
७४	राम बंगुर कटिड सेन्टर	बनकटवा-७	कुखुरा	रामफेरन चौधरी	१२७७५				
७५	टल्के मासु पसल	नौबस्ता-७	कुखुरा	टल्के टमाटा	७३००				
७६	पुरान मासु पसल	बनकटवा-७	कुखुरा	पुरान नेपालि	१२०४५				
७७	न्यु भेरी मिट सल्लायर्स	मनिकापुर -८	कुखुरा	मनप्रसाद पाठक	१०९५००				
७८	रमेश फ्रेस हाउस	मनिकापुर -८	कुखुरा	टोम बहादुर सुनार	७३०००				
७९	चौधरी मिट पसल	मनिकापुर -८	खसि	हनुमान चौधरी	५४७५				
८०	सहकारी फ्रेस हाउस	मनिकापुर -८	कुखुरा	ज्ञान बहादुर श्रेष्ठ	७३०००				
८१	बल्लु मासु पसल	मनिकापुर -९	कुखुरा/माछा	बल्लु खान	९४९०				
८२	राजु मासु पसल	मनिकापुर-९	कुखुरा/माछा	राजु मनिकार	९१२५				

सि. नं.	मासु पसलको नाम	ठेगाना	पसलको किसिम	संचालकको नाम थर	वार्षिक विक्रि के.जी.	मोबाईल नं.	पसलको विवरण		कैफियत
							दर्ता भएको कार्यालय	मिति	
८३	जाखिर मासु पसल	मनिकापुर-८	माछा	जाखिर अलि	३६५०				
८४	हाम्रो फ्रेस हाउस	नेपालगंज-१	खसि/कुखुरा	बिनोद कुमार श्रेष्ठ	५११००				
८५	चौधरिमिट सप्लायर्स	नेपालगंज -१	खसि/कुखुरा	श्रीकृष्ण महतो	२५५५०				
८६	न्यु फ्रेस हाउस	नेपालगंज -२	कुखुरा	नसिर अलि कुरेसि	२१९००				
८७	पोखेल मासु पसल	नेपालगंज-२	कुखुरा	प्रकाश पोखेल	१८२५०				
८८	कुरेसि मासु पसल	नेपालगंज-२	खसि	स्लाम कुरेसि	५४७५				
८९	बिस्मिल्ला मासु पसल	नेपालगंज -२	कुखुरा	सफिद खाँ	१०९५०				
९०	भेरि बंगुर मासु सेन्टर	नेपालगंज-२	बंगुर	गोपाल सोनखर	२१९००				
९१	कधै मासु पसल	नेपालगंज -७	खसि	कधै कनोडिया	९१२५				
९२	बिस्मिल्ला मासु पसल	नेपालगंज-६	कुखुरा	अफिक खाँ	१०९५०				
९३	लक्ष्मण फ्रेस हाउस	नेपालगंज-७	कुखुरा	लक्ष्मण ढोलि	७३००				
९४	अन्सारि मासु पसल	नेपालगंज-६	राँगा	हाजि इमामी अन्सारि	३६५००				
९५	दर्ता नभएको पसल	नेपालगंज-६	राँगा	अस्लम अन्सारि	३६५००				
९६	दर्ता नभएको पसल	नेपालगंज-६	राँगा	काविर अन्सारि	३६५००				
९७	ईब्राहिम मासु पसल	नेपालगंज-६	खसि	इब्राहिम कुरेसि	७३००				
९८	दर्ता नभएको पसल	नेपालगंज-२	खसि	अमानद कुरेसि	९१२५				
९९	दर्ता नभएको पसल	नेपालगंज-२	खसि	मुन्ना कुरेसि	७३००				
१००	रासि तथा बढैयाताल माछापसल	नेपालगंज-२	माछा	बिष्णु कस्यम	७३०००				
१०१	दर्ता नभएको पसल	नेपालगंज-२	खसि	बाबु कुरेसि	१४६००				
१०२	दर्ता नभएको पसल	नेपालगंज-२	खसि	प्रधान कुरेसि	१०९५०				
१०३	दर्ता नभएको पसल	नेपालगंज-२	खसि	अलि सेर	२५५५०				
१०४	दर्ता नभएको पसल	नेपालगंज-२	खसि	राजा कुरेसि	५४७५				
१०५	दर्ता नभएको पसल	नेपालगंज-२	राँगा	रहिस कुरेसि	१३१४०				
१०६	दर्ता नभएको पसल	नेपालगंज-३	राँगा	इरफान कुरेसि	४९२७५				
१०७	दर्ता नभएको पसल	नेपालगंज-४	कुखुरा	साकिर कुरेसि	५४७५				
१०८	दर्ता नभएको पसल	नेपालगंज-५	कुखुरा	मायुम कुरेसि	७३०००				
१०९	दर्ता नभएको पसल	नेपालगंज-६	कुखुरा	बब्लु कुरेसि	१८२५०				
११०	सगरमाथा फ्रेस हाउस	नेपालगंज-७	खसि/कुखुरा	कृष्ण प्रसाद सुब्बा	१४६०००				
१११	खत्रि फ्रेस हाउस	नौबस्ता-८	कुखुरा	सिता खत्रि	५४७५				

सि. नं.	मासु पसलको नाम	ठेगाना	पसलको किसिम	संचालकको नाम थर	वार्षिक विक्रि के.जी.	मोबाईल नं.	पसलको विवरण		कैफियत
							दर्ता भएको कार्यालय	मिति	
११२	शर्मा फ्रेस हाउस	नौवस्ता-८	कुखुरा	देवि प्रसाद शर्मा	२१९०				
११३	थापा फ्रेस हाउस	नौवस्ता-८	कुखुरा	सहदेव थापा	३२८५				
११४	निशा फ्रेस हाउस	नौवस्ता-८	कुखुरा	बिजय वि.क.	१८२५				
११५	चौधरी फ्रेस हाउस	नौवस्ता-८	कुखुरा	सन्च बहादुर थारु	२१९०				
११६	प्रविण फ्रेस हाउस	नौवस्ता-८	कुखुरा	विमल क्षेत्रि	२५५५				
११७	श्रेष्ठ फ्रेस हाउस	रझेना-५	कुखुरा	चन्द्र श्रेष्ठ	३६५०				
११८	शिरिष फ्रेस हाउस	रझेना-५	कुखुरा	लाल बहादुर खत्री	१०९५०				
११९	अधिकारि फ्रेस हाउस	कोहलपुर-४	कुखुरा	भरतलाल अधिकारि	५४७५				
१२०	कोहलपुर मिट सप	कोहलपुर-४	कुखुरा	सुर्य प्रसाद गौतम	१८२५				
१२१	अधिकारि फ्रेस हाउस	रझेना-८	कुखुरा	कमल अधिकारि	३६५०				
१२२	जनएकता फ्रेस हाउस	रझेना-४	कुखुरा	पुर्ण बहादुर शाहि	३६५				
१२३	बराई फ्रेस हाउस	कोहलपुर-५	कुखुरा	जि बहादुर बराइ मगर	१०९५				
१२४	खडका फ्रेस हाउस	कोहलपुर-३	कुखुरा	राजाराम खडका	१०९५				
१२५	ज्वालि फ्रेस हाउस	कोहलपुर-३	कुखुरा	शुशिला ज्वालि	१०९५				
१२६	पोखेल मासु पसल	कोहलपुर-३	कुखुरा	तिलक राम पोखेल	५४७५				
१२७	बस्नेत फ्रेस हाउस	कोहलपुर-३	कखुरा	लाल बहादुर बस्नेत	७३००				
१२८	काप्ले मासु पसल	कोहलपुर-३	खसि/माछा	दुर्गा प्रसाद काप्ले	३६५०				
१२९	राजि फ्रेस हाउस	कोहलपुर-३	कुखुरा	गोकर्ण बलि	७३००				
१३०	अलोग फ्रेस हाउस	कोहलपुर-३	कुखुरा	राजन श्रेष्ठ	५४७५				
१३१	राना फ्रेस हाउस	कोहलपुर-३	कुखुरा	यम बहादुर थापा	५४७५				
१३२	गण्डकी फ्रेस हाउस	कोहलपुर-३	कुखुरा	हरिहर लम्साल	७३००				
१३३	सलिम मिट सप	कोहलपुर-३	रौंगा	सलिम कुरेसि	४७४५०				
१३४	नरसिंह मासु पसल	कोहलपुर-३	रौंगा	नरसिंह कुरेसि	४६७२०				
१३५	कुरेसि मासु पसल	कोहलपुर-३	रौंगा	गोबरे कुरेसि	४१६१०				
१३६	राजि मिट सप	कोहलपुर-३	रौंगा	राजु कुरेसि	३८३२५				
१३७	बब्लु मासु पसल	कोहलपुर-३	रौंगा	बब्लु कुरेसि	३६५००				
१३८	बाबुसाहेब मासु पसल	बागेश्वरि-२	कुखुरा	राजेन्द्र सिंह	४३८०				
१३९	किसान मासु पसल	बागेश्वरि-२	कुखुरा	२९२०					
१४०	श्रेष्ठ मासु पसल	बागेश्वरि-२	कुखुरा	५११०					

सि. नं.	मासु पसलको नाम	ठेगाना	पसलको किसिम	संचालकको नाम थर	वार्षिक विक्रि के.जी.	मोबाईल नं.	पसलको विवरण		कैफियत
							दर्ता भएको कार्यालय	मिति	
१४१	मुनिर मासु पसल	बोगेश्वरि-२	रौंगा	मुनिस कुरेसि	५४७५०				
१४२	बाप मासु पसल	बोगेश्वरि-५	कुखुरा	रामबाबु परियार	४३८०				
१४३	पुन मासु पसल	बोगेश्वरी-२	कुखुरा	रबिन्द्र पुन	५११०				
१४४	थापा बंगुर मासु पसल	बोगेश्वरी-२	बंगुर	हरि थापा	१६४२५				
१४५	श्रेष्ठ मासु पसल	बोगेश्वरी-२	कुखुरा	सन्तोष श्रेष्ठ	५४७५				
१४६	चर्ति फ्रेस हाउस	कारकाँदो	कुखुरा	टोपाराम चर्ति मगर	२५५५०				
१४७	बिष्णु फ्रेस हाउस	धम्बोजि	कुखुरा	बिष्णु प्रसाद भुसाल	७३००				
१४८	बिकास फ्रेस हाउस	गणेशपुर-५	कुखुरा	बिकास खड्का	१८२५०				
१४९	चप्परगौडि फ्रेस हाउस	कोहलपुर-४	कुखुरा	रामकृष्ण मगर	२७३७५				

स्रोत: भेटेरिनरी अस्पताल तथा पशु सेवा विज्ञ केन्द्रहरुबाट प्राप्त विवरण



अनुसूची : ९  
मत्स्य फार्महरूको विवरण

जिल्ला : दाङ

सि. नं.	फार्मको/ ह्याचीको नाम	फार्म रहेको ठेगाना	फार्म संचालकको नाम थर	फार्मको किसिम	माछाको जात	मोबाईल नं.	प्रत्यक्ष रोजगारी संख्या			मासिक कारोबार	विक्रि बजार क्षेत्र
							महिला	पुरुष	जम्मा		
१	अनुस्का मत्स्य पालन फार्म	गढवा ५ सोनपुरवा	अमृता साँकी	मत्स्य पालन	ग्रासकार्प	९८०९७४५६६७	१	१	२	१५०००१०	गढवा, लमही बजार
२	दंगाली माछा पालन	गढवा ५ गढवा	शुनेन्द्र बहादुर वली	मत्स्य पालन	मिक्स	९८५७८३५१८८	१	१	२	२००००१०	गढवा, लमही बजार
३	गीतान्जली माछा पालन	गढवा ४	गीता शाह	मत्स्य पालन	मिक्स	९८५७८३५५६२	१	१	२	२५०००१०	गढवा, लमही बजार
४	हेमराज मत्स्य पालन	गढवा ४ बालापुर	इन्दिरा भण्डारी	मत्स्य पालन	मिक्स	९८५७८३५१३७	१	१	२	३५०००१०	गढवा, लमही घोराही चन्द्रौटा
५	भण्डारी माछा फार्म	गढवा ४ गढवा	राम बहादुर भण्डारी	मत्स्य पालन	ग्रासकार्प, कमनकार्प	९८४७८२९०२०	१	१	२	४००००१०	गढवा, लमही घोराही चन्द्रौटा
६	विश्व मत्स्य तथा बहुउद्देश्य कृषि फार्म	गढवा १ जेठानगाउँ	तुल्सी गिरी	मत्स्य पालन	ग्रासकार्प, कमनकार्प	९८०१३३६०७३	१	१	२	४००००१०	गढवा, लमही घोराही चन्द्रौटा
जिल्ला:गुल्मी											
१	साना किसान कृषि सहकारी संस्था	मुसिकोट ३ गुल्मी		सहकारी	कार्प		१	२	३	५०००००	तम्घास, मुसिकोट
२	बुवा फाँट कृषि सहकारी संस्था	रुरु गुल्मी	भगवत गिरी	सहकारी	कार्प	९८५७०२७४६५	२	२	४	३०००००	तम्घास, बलेटक्सार र रिडी
३	पनाहा माने चौर बहुउद्देश्य कृषि फार्म	धुकोट ७	कृष्ण घिमिरे	सहकारी	कार्प	९८५७०३१०८०	१	४	५	३५००००	तम्घास, बलेटक्सार र रिडी
४	श्रीकृष्ण कृषि तथा पशुपन्छी पालन फार्म	वम्घा ५	कृष्ण ज्ञवाली	निजी	कार्प	९८५७०६५३५५	१	१	३	२०००००	तम्घास, बलेटक्सार र रिडी
५	सिमलटारी माछा फार्म	मालीका सिमलटारी	टिका बहादुर जि.सी.	निजी	कार्प	९८६४४५८५३५	१	१	२	३०००००	तम्घास
जिल्ला:पाल्पा											
१	प्रभास सेमरा मत्स्य समुह	तानसेन ७	महेश्वर पन्थ	सामुहिक	रहु	९८४७०२९१००	१	२	३	४०००००	तानसेन
२	कालीगण्डकी माछापालक कृषक समुह	रामपुर ३ देखि ७	लेखनाथ पेखरेल	सामुहिक	कार्प	९८५७०६२७३२	२	२	४	५०००००	रामपुर
३	ब्रदर्स माछा फार्म	रामपुर ६	अमृत भण्डारी	निजी.	कार्प			१	१	२०००००	रामपुर

रुपन्देही जिल्लामा रहेका मत्स्य फार्म सम्बन्धी विवरण

सि. नं	उद्योगको नाम	किसिम	उद्देश्य	उद्योगको ठेगाना	ठेगाना	उद्योगी नाम	ठेगाना	कृषि/पशु/मत्स्य	कृषि/पशु/मत्स्य	कृषि/पशु/मत्स्य	कृषि/पशु/मत्स्य	कृषि/पशु/मत्स्य	कृषि/पशु/मत्स्य
१	आनन्द मत्स्य तथा कृषि फार्म	मत्स्य	माछा पालन गर्ने	हाटी फर्साटिकर ९	ओमसतिया	नित्मानन्द सिंह चौधरी		५	२	१०	१	०	१
२	निशा पोल्टी फार्म तथा माछा पालन	मत्स्य	कूबुरा र माछा पालन गर्ने	छो. रामनगर ४	ओमसतिया	शैलेन्द्र कुमार कहार		१	०	१	१	०	१
३	सपना माछा फाराम	मत्स्य	माछा पालन गर्ने	पटखौली ५	ओमसतिया	चित्ररेखा थारु	पटखौली ५, रुपन्देही	१	०	१	१	०	१
४	यादव कृषि फार्म	मत्स्य	गाई भैसी र माछा पालन गर्ने	बसन्तपुर ५	ओमसतिया	बलिराम यादव	बसन्तपुर ५, रुपन्देही	०	०	०	०	०	०
५	नारायण मत्स्य पालन फार्म	मत्स्य	माछा, बंगूर, हास, कूबुरा पालन	हाटी फर्साटिकर २	ओमसतिया	रोशन नारायण श्रेष्ठ	पडसरी ८, रुपन्देही	४	१	५	१	०	१
६	स्वयम माछा फार्म	मत्स्य	माछा पालन गर्ने	पडसरी ९	ओमसतिया	दिनानाथ चौधरी	पडसरी ९, रुपन्देही	०	०	०	०	०	०
७	साहनी पोल्टी फार्म	मत्स्य	माछा र कूबुरा पालन गर्ने	छोटकीरामनगर ४	ओमसतिया	विदुर मल्लाह	सि.न.पा. ७, रुपन्देही	०	०	०	०	०	०
८	एक्टीभ एगो फार्म	मत्स्य	भैसी, बाखा, बंगूर, माछा, हास, कूबुरा पालन गर्ने	हाटी फर्साटिकर ७	ओमसतिया	दुर्गोधन पछाई क्षेत्री	बुटवल ६, रुपन्देही	६	३	९	१	०	१
९	लुम्बिनी मत्स्य हयाचरी फार्म	मत्स्य	माछा पालन भूरा उत्पादन गर्ने	छोटकीरामनगर ५	ओमसतिया	मान बहादुर चौधरी	छोटकीरामनगर ५, रुपन्देही	०	०	०	०	०	०
१०	कामाख्या माछा तथा तरकारी फार्म	मत्स्य	माछा पालन तरकारी खेती गर्ने	पटखौली ३	ओमसतिया	विश्वनाथ लोध	पटखौली ३, रुपन्देही	१	१	२	१	०	१
११	संगम माछा फार्म	मत्स्य	माछा पालन गर्ने	ओमसतिया गा.पा. ३	ओमसतिया	जिवराज बस्याल	यम्घा ८, पाल्पा	१	१	२	१	०	१
१२	शिवम मत्स्य फार्म	मत्स्य	माछा बंगूर पालन गर्ने	ओमसतिया गा.पा. १	ओमसतिया	सन्दिप गुरुङ	पडसरी ५, रुपन्देही	२	०	१	१	२०५० / ०२ / २५	१५७ २१

सि. नं	उद्योगको नाम	किसिम	उद्देश्य	उद्योगको ठेगाना	ठेगाना	उद्योगी नाम	ठेगाना	कृषि	कृषि	कृषि	कृषि	कृषि	कृषि
१३	पूर्णमा फिसरी फार्म	मत्स्य	माछा पालन गर्ने	रुद्रपुर ९	कन्चन	हिरामणि ढकाल	रुद्रपुर ९, रुपन्देही	०	०	०	०	०	०
१४	एकिकृत मत्स्य विकास फार्म	मत्स्य	माछा पालन गर्ने	गजेडी ६	कन्चन	सैलेन्द्र चौधरी	गजेडी ६, रुपन्देही	०	०	०	०	०	०
१५	कन्चन मत्स्य फार्म	मत्स्य	माछा पालन र भूरा उत्पादन गर्ने	कन्चन गा.पा. २	कन्चन	बुडामाणी पौडेल	गजेडी २, रुपन्देही	२	०	१	१	२०७९/१२/१३	१५५ ६८
१६	कोटहीमाई मत्स्य पालन फार्म	मत्स्य	माछा पालन गर्ने	कन्चन गा.पा. २	कन्चन	जीवन मल्ल	गजेडी ७, रुपन्देही	०	०	०	०	०	०
१७	मदाने मालिका कृषि फार्म	मत्स्य	माछा र कूखुरा पालन गर्ने	कन्चन गा.पा. २	कन्चन	खुमलाल भूसाल	वाभकटेरी २, गुल्मी	६	०	१	१	२०८०/०२/०८	६० ४
१८	चौधरी मत्स्य फार्म १	मत्स्य	माछा पालन	मभगावा ५	कोटहीमाई	साधु शरन कुर्मी	मभगावा ७, रुपन्देही	१	१	२	१	०	१
१९	उसमान माछा पालन केन्द्र	मत्स्य	माछा पालन गर्ने	विष्णुपुरा ५	गौडहवा	अफसर आलम मुसलमान	धमोली ६, रुपन्देही	०	०	०	०	०	०
२०	सागर मत्स्य प्रजनन तथा ह्याचरी फार्म	मत्स्य	माछा, भूरा, उत्पादन तथा माछा पालन गर्ने	सूर्यपुरा ४	गौडहवा	दल सिंगारी मुराव	सूर्यपुरा ४, रुपन्देही	०	०	०	०	०	०
२१	अनु मत्स्य केन्द्र	मत्स्य	माछा पालन गर्ने	गौडहवा गा.पा. ३	गौडहवा	संजय कुमार जैसवाल	गौडहवा ३, रुपन्देही	१	०	१	१	०	१
२२	यादव माछा फार्म	मत्स्य	माछा पालन गर्ने	गौडहवा गा.पा. ६	गौडहवा	राजेश यादव	गौडहवा ६, रुपन्देही	०	०	०	०	०	०
२३	रिदम बहुउद्देशिय कृषि फार्म	मत्स्य	माछा बास्ना गाई बैसी पालन र फलफुल खेती गर्ने	गौडहवा गा.पा. ९	गौडहवा	पदम भण्डारी	सूर्यपुरा ९, रुपन्देही	०	०	०	०	०	०
२४	मण्डल मत्स्य ह्याचरी फार्म	मत्स्य	माछाका भूरा उत्पादन तथा माछा पालन गर्ने	टिकुलीगढ ६	तिलोत्तमा	रामेश्वर मण्डल केवट		२	१	३	१	०	१

सि. नं	उद्योगको नाम	किसिम	उद्देश्य	उद्योगको ठेगाना	ठेगाना	उद्योगी नाम	ठेगाना	बुकि	मालिक	प्रतिभुक्ति	प्रतिभुक्ति	प्रतिभुक्ति	प्रतिभुक्ति	प्रतिभुक्ति	प्रतिभुक्ति
२५	त्रिभुक्ति कृषि फार्म	मत्स्य	माछा पालन तथा भूरा उत्पादन गर्ने	गंगोलिया ९	तिलोत्तमा	खेमराज चौधरी	तिलोत्तमा	७	४	११	१	०	०	१	१
२६	चौधरी फिस ब्रिडिङ सेन्टर	मत्स्य	माछा पालन तथा भूरा उत्पादन गर्ने	टिकुलीगढ ६	तिलोत्तमा	केशव चौधरी समेत	तिलोत्तमा	२	१	३	१	०	०	१	१
२७	खरेल कृषि फार्म	मत्स्य	माछा, कूबूरा, बंगूर पालन गर्ने	आनन्दवन ७	तिलोत्तमा	श्रीप्रसाद खरेल	तिलोत्तमा	३	०	१	१	२०७६ /०२/३०	०	६९१	०
२८	दलामी कृषि फार्म	मत्स्य	कूबूरा, हांस, माछा, बाखा, बंगूर पालन गर्ने	आनन्दवन ६	तिलोत्तमा	उजर सिंह दलामी	तिलोत्तमा	०	०	०	०	०	०	०	०
२९	आश्रा एगो फार्म	मत्स्य	माछा र बंगूर पालन गर्ने	तिलोत्तमा न.पा. २१	तिलोत्तमा	राजेन्द्र कुमार श्रेष्ठ	तिलोत्तमा	१	०	१	१	०	०	१	१
३०	शिव शक्ति मत्स्य फार्म	मत्स्य	माछा पालन गर्ने	तिलोत्तमा न.पा. २१	तिलोत्तमा	शिव कुमार के.सी.	तिलोत्तमा	०	०	०	०	०	०	०	०
३१	चौधरी मत्स्य फार्म	मत्स्य	माछा पालन गर्ने	तिलोत्तमा न.पा. १४	तिलोत्तमा	सोहरत खोसिया	तिलोत्तमा	०	०	०	०	०	०	०	०
३२	राहुल एण्ड साहुल माछा फार्म	मत्स्य	माछा पालन गर्ने	गंगोलिया ७	तिलोत्तमा	राधेश्याम लोध	तिलोत्तमा	०	०	०	०	०	०	०	०
३३	केवट हयाचरी	मत्स्य	माछा पालन तथा भूरा उत्पादन गर्ने	तिलोत्तमा न.पा. १८	तिलोत्तमा	बाबुराम केवट	तिलोत्तमा	०	०	०	०	०	०	०	०
३४	भिम कुमारी माछा तथा बाखा फार्म	मत्स्य	माछा र बाखा पालन गर्ने	तिलोत्तमा न.पा. १९	तिलोत्तमा	शंकर थापा	तिलोत्तमा	०	०	०	०	०	०	०	०
३५	खरेल कृषि फार्म	मत्स्य	माछा पालन गर्ने	तिलोत्तमा न.पा. १९	तिलोत्तमा	श्यामलाल खरेल	तिलोत्तमा	०	०	०	०	०	०	०	०
३६	नारायण पोल्टी फार्म	मत्स्य	माछा र कूबूरा पालन गर्ने	तिलोत्तमा न.पा. १९	तिलोत्तमा	सन्तोष बस्याल	तिलोत्तमा	१	१	२	१	०	०	१	१
३७	मण्डल मत्स्य नर्सरी फार्म	मत्स्य	माछाको भूरा उत्पादन गर्ने	तिलोत्तमा न.पा. २१	तिलोत्तमा	सुमित्रा मण्डल	तिलोत्तमा	०	०	०	०	०	०	०	०

सि. नं	उद्योगको नाम	किसिम	उद्देश्य	उद्योगको ठेगाना	ठेगाना	उद्योगी नाम	ठेगाना	कृषि	कृषि	कृषि	कृषि	कृषि	कृषि
३८	विपिन माछा तथा कुखुरा फार्म	मत्स्य	माछा र कूखुना पालन गर्ने	तिलोत्तमा न.पा. १७	तिलोत्तमा	विष्णु प्रसाद झावाली	टिकुलिगढ ९, रुपन्देही	०	०	०	०	०	०
३९	दोवान माछा बंगुर कुखुरा फार्म	मत्स्य	माछा, बंगुर, कुखुरा पालन गर्ने	तिलोत्तमा न.पा. १८	तिलोत्तमा	दुर्गा बहादुर पुन	टिकुलिगढ ७, रुपन्देही	०	०	०	०	०	०
४०	खोसिया मत्स्य तथा पशुपंक्षी पालन केन्द्र	मत्स्य	माछा र पशुपालन गर्ने	तिलोत्तमा न.पा. १४	तिलोत्तमा	नारायण चौधरी	आनन्दवन ५, रुपन्देही	०	०	०	०	०	०
४१	साइनिङ एण्ड सक्सेस कृषि फार्म	मत्स्य	माछा, गाई, भैसी, बाख्रा, पालन गर्ने	तिलोत्तमा न.पा. १८	तिलोत्तमा	कविता थारु	तिलोत्तमा १८, रुपन्देही	१	१	२	१	०	१
४२	ए क्युब मत्स्य फार्म	मत्स्य	माछा पालन गर्ने	तिलोत्तमा न.पा. २२	तिलोत्तमा	अजय कुमार चौधरी	गंगोलिया ५, रुपन्देही	३	२	५	०	१	१
४३	पाण्डे गाई भैसी तथा मत्स्य फार्म	मत्स्य	माछा, पशुपालन र तरकारी खेती	तिलोत्तमा न.पा. १८	तिलोत्तमा	उमाखर पाण्डे	टिकुलिगढ ७, रुपन्देही	१	१	२	१	०	१
४४	सिद्धार्थ एण्ड शशोडक मत्स्य एवं कृषि फार्म	मत्स्य	माछा, पशुपालन तथा कृषिजन्य उत्पादन	तिलोत्तमा न.पा. १८	तिलोत्तमा	युवराज पाण्डे	तिलोत्तमा १८, रुपन्देही	०	०	०	०	०	०
४५	पूर्व सैनिक पशुपंक्षी कृषि उत्पादन फार्म	मत्स्य	पशुपंक्षी, माछा पालन तथा तरकारी खेती	तिलोत्तमा न.पा. १०	तिलोत्तमा	घनश्याम बहादुर गुरुङ्ग	करहिया ३, रुपन्देही	०	०	०	०	०	०
४६	पुन कृषि फार्म	मत्स्य	गाई, भैसी, माछा, बंगुर, कूखुरा पालन गर्ने	तिलोत्तमा न.पा. ८	तिलोत्तमा	टेक बहादुर पुन	आनन्दवन ८, रुपन्देही	०	०	०	०	०	०
४७	यू एस टी कृषि फार्म	मत्स्य	भैसी माछा वाखा हास कूखुरा पालन गर्ने	तिलोत्तमा न.पा. १९	तिलोत्तमा	शेर बहादुर गुरुङ्ग	टिकुलिगढ ४, रुपन्देही	०	०	०	०	०	०
४८	स्वाभिमान कृषि फार्म	मत्स्य	माछा हास, कूखुरा, गाई, भैसी, बाखा पालन गर्ने	तिलोत्तमा न.पा. १२	तिलोत्तमा	चित्रजीबी बसाल समेत	करहिया ९, रुपन्देही	०	०	०	०	०	०

सि. नं	उद्योगको नाम	किसिम	उद्देश्य	उद्योगको ठेगाना	ठेगाना	उद्योगी नाम	ठेगाना	भूकृति	वित्तकृति	प्रतिवृत्ति	प्रतिवृत्ति	प्रतिवृत्ति	प्रतिवृत्ति	प्रतिवृत्ति
४९	राना माछा फार्म	मत्स्य	माछा पालन गर्ने	तिलोत्तमा न.पा. १७	तिलोत्तमा	सागर राना	टिकुलिगढ ९, रुपन्देही	१	१	२	०	१	१	१
५०	सेनिस कृषि फार्म	मत्स्य	कूखुरा, माछा पालन र तरकारी खेती	तिलोत्तमा न.पा. ८	तिलोत्तमा	शंकर बहादुर थापा	आनन्दवन ७, रुपन्देही	१	०	१	१	०	१	१
५१	धन रांगा फार्म	मत्स्य	कूखुरा बगरू माछा पालन गर्ने	तिलोत्तमा न.पा. १०	तिलोत्तमा	कर्ण बहादुर पुन मगर	मक्रहर १, रुपन्देही	१	०	१	१	१	०	१
५२	उज्जल पोल्ट्री फार्म	मत्स्य	कूखुरा बगरू बाखा माछा पालन गर्ने	तिलोत्तमा न.पा. ५	तिलोत्तमा	केशव भण्डारी	माकर ४, नवलपरासी	२	०	२	१	०	१	१
५३	थापा मत्स्य फार्म	मत्स्य	माछा पालन गर्ने	तिलोत्तमा न.पा. १४	तिलोत्तमा	कृष्ण बहादुर थापा	टिकुलिगढ ७, रुपन्देही	०	०	०	०	०	०	०
५४	अमिसा एकिकृत माछा फार्म	मत्स्य	हांस र माछा पालन गर्ने	तिलोत्तमा न.पा. १५	तिलोत्तमा	पूर्ण कुमारी चौधरी	मधवलिया १, रुपन्देही	३	१	०	१	२०८०/०१/१९	१५३५ १	१
५५	सिद्धार्थ मत्स्य फार्म केन्द्र	मत्स्य	माछा पालन गर्ने	तिलोत्तमा न.पा. १३	तिलोत्तमा	थानेश्वर प्रसाद भुसाल	तिलोत्तमा १३, रुपन्देही	२	१	०	१	२०७९/१२/०६	१५२३ ५	१
५६	विष्णु माछा फार्म	मत्स्य	माछा पालन गर्ने	तिलोत्तमा न.पा. ११	तिलोत्तमा	विष्णु थारु	रांगोलिया ९, रुपन्देही	२	०	१	१	२०७९/१२/२५	१५९१ १	१
५७	हरी अं कृषि मत्स्य तथा पशु फार्म	मत्स्य	पशु मत्स्य पालन तथा खाद्यान्न तरकारी खेती	तिलोत्तमा न.पा. ६	तिलोत्तमा	गोकुल भुसाल	तिलोत्तमा १७, रुपन्देही	१	०	१	१	०	१	१
५८	भुसाल माछा फार्म	मत्स्य	माछा पालन गर्ने	तिलोत्तमा न.पा. १३	तिलोत्तमा	वेनी प्रसाद भुसाल	टिकुलिगढ २, रुपन्देही	१	०	१	१	०	१	१
५९	बोल्बम माछा फार्म	मत्स्य	माछा पालन गर्ने	तिलोत्तमा न.पा. १४	तिलोत्तमा	गौतम प्रसाद थारु	तिलोत्तमा १४, रुपन्देही	०	०	०	०	०	०	०
६०	पार्वती माछा फार्म	मत्स्य	माछा पालन गर्ने	तिलोत्तमा न.पा. १३	तिलोत्तमा	हरि नारायण थारु	तिलोत्तमा १३, रुपन्देही	२	१	३	०	१	१	१
६१	तिलोत्तमा माछा फार्म केन्द्र	मत्स्य	माछा पालन गर्ने	तिलोत्तमा न.पा. १३	तिलोत्तमा	दुर्गा प्रसाद भुसाल	तिलोत्तमा १३, रुपन्देही	१	१	२	१	०	१	१

सि. नं	उद्योगको नाम	किसिम	उद्देश्य	उद्योगको ठेगाना	ठेगाना	उद्योगी नाम	ठेगाना	कृषि	कृषि	कृषि	कृषि	कृषि	कृषि	कृषि	कृषि	कृषि
६२	यूरो स्टार ग्रुप इण्डस्ट्रिज प्रा.ली	मत्स्य	पशुपंक्षी, माछा पालन तथा खेतीपाती गर्ने	तिलोत्तमा न.पा. १४	तिलोत्तमा	शशिधर शर्मा समेत	तिलोत्तमा २, रुपन्देही	३	०	१	१	२०७९/११/२५	१५५/०१			
६३	सिद्धार्थ माछा फार्म	मत्स्य	माछा पालन गर्ने	तिलोत्तमा न.पा. १३	तिलोत्तमा	गणेश प्रसाद चौधरी	टिकुलिगढ ५, रुपन्देही	१	०	१	१	२०५०/०३/०५	१५७/३९			
६४	स्वाभिमान कृषि फार्म	मत्स्य	माछा हास कूबुरा गाई बैसी बाखा पालन गर्ने	तिलोत्तमा न.पा. ९	तिलोत्तमा	नारायण पाण्डेय	करहिया ९, रुपन्देही	३	०	१	१	२०७९/१२/२७	१५६/१६			
६५	हिमालयन एकिकृत कृषि फार्म	मत्स्य	माछा गाई बैसी बाखा पालन र फलफूल तथा तरकारी खेती गर्ने	तिलोत्तमा न.पा. १४	तिलोत्तमा	राजेश बहादुर थापा क्षेत्री	बुटवल ११, रुपन्देही	१	१	२	१		१			
६६	धौलागिरी एकिकृत कृषि फार्म	मत्स्य	गाई, बैसी, बाखा, माछा, कूबुरा पालन अण्डा उत्पादन गर्ने	देवदह ३	देवदह	कर्ण बहादुर के.सी.	बुटवल न.पा. ५, रुपन्देही	०	०	०	०		०			
६७	रोहीणी एग्रो फार्म नेपाल	मत्स्य	बंगुर तथा माछा पालन गर्ने	देवदह ११	देवदह	छम बहादुर अधिकारी समेत	देवदह ८, रुपन्देही	०	०	०	०		०			
६८	सपना कृषि फार्म	मत्स्य	गाई, बैसी, बाखा र माछा पालन गर्ने	देवदह १	देवदह	गुन बहादुर क्षेत्री	केरवानी १, रुपन्देही	२	०	१	१	२०५०/०३/२०	१५७/५३			
६९	देवदह माछा पालन	मत्स्य	माछापालन गर्ने	देवदह ११	देवदह	सम्भना खाती	तापसेन १०, पाल्पा	०	०	०	०		०			
७०	अनुपम फिस एण्ड एग्रो	मत्स्य	माछा पालन गर्ने	सेमलार ५	बुटवल उ.म.न.पा.	अनुपमान श्रेष्ठ	सेमलार ५, रुपन्देही	१	१	०	१	२०५०/०२/१३	१५६/८९			

सि. नं	उद्योगको नाम	किसिम	उद्देश्य	उद्योगको ठेगाना	ठेगाना	उद्योगी नाम	ठेगाना	कृषि	कृषि	कृषि	कृषि	कृषि	कृषि	कृषि
७१	बि पि एण्ड सन्स एग्रोफार्म	मत्स्य	गाई, भैसी, बाख्रा, बंगूर, कूबुरा, माछा पालन गर्ने	सेमलार १	बुटवल उ.म.न.पा.	अमितमान श्रेष्ठ	सेमलार १, रुपन्देही	०	०	०	०	०	०	०
७२	अर्जन फिस एण्ड एग्रो	मत्स्य	माछा पालन गर्ने	बुटवल न.पा. १८	बुटवल उ.म.न.पा.	बिनिता श्रेष्ठ	बुटवल उप म.न.पा. ५, रुपन्देही	२	०	०	२	०	१	१
७३	शकुन्तला बहुउद्देश्य कृषि पशु फार्म	मत्स्य	पशुपालन, फलफूल, तरकारी, बंगूर, माछा, कूबुरा, हांस पालन गर्ने	बुटवल न.पा. १४	बुटवल उ.म.न.पा.	सन्तोष पुन	बुटवल उप म.न.पा. १४, रुपन्देही	२	१	०	३	०	०	०
७४	तिनाउ कृषि फार्म	मत्स्य	बाख्रा, माछा पालन तरकारी र च्याउ खेती	बुटवल न.पा. १८	बुटवल उ.म.न.पा.	पृथ्वी खाण समेत	शंकरनगर ३, रुपन्देही	०	०	०	०	०	०	०
७५	डि एण्ड डि मन्टी एग्रो फार्म	मत्स्य	माछा पालन तरकारी र फलफूल खेती गर्ने	बुटवल न.पा. १६	बुटवल उ.म.न.पा.	कृष्ण बहादुर कामी	बुटवल न.पा. १६, रुपन्देही	१	१	१	२	०	०	१
७६	एविसि आचार्य कृषि फार्म	मत्स्य	माछा, कूबुरा, बंगूर पालन गर्ने	बुटवल न.पा. १८	बुटवल उ.म.न.पा.	चन्द्रकान्त आचार्य	सेमलार ५, रुपन्देही	०	०	०	०	०	०	०
७७	नेशनल पोल्ट्री फार्म	मत्स्य	गाई, भैसी, बाख्रा, माछा, कूबुरा पालन अण्डा उत्पादन गर्ने	बुटवल न.पा. १६	बुटवल उ.म.न.पा.	युवराज पौडेल	गोखुङ्गा ७, अघाखाँची	३	२	१	५	०	०	१
७८	बिष्णु माछा तथा कूबुरा पालन केन्द्र	मत्स्य	माछा र कूबुरा पालन गर्ने	बुटवल न.पा. १५	बुटवल उ.म.न.पा.	लाल बहादुर थापा	बुटवल १५, रुपन्देही	२	१	१	३	०	०	१
७९	सुबिधा कृषि फार्म	मत्स्य	कूबुरा र माछा पालन गर्ने	बुटवल न.पा. १८	बुटवल उ.म.न.पा.	बिष्णु प्रसाद पौडेल	सेमलार ५, रुपन्देही	०	०	०	०	०	०	०



सि. नं	उद्योगको नाम	किसिम	उद्देश्य	उद्योगको ठेगाना	ठेगाना	उद्योगी नाम	ठेगाना	बुद्धि	बुद्धि	बुद्धि	बुद्धि	बुद्धि	बुद्धि	बुद्धि	बुद्धि
८०	धिभिरे माछा फार्म	मत्स्य	माछा पालन गर्ने	बुटवल न.पा. ४	बुटवल उ.म.न.पा.	फूलमाया पोडेल	बुटवल ८, रुपन्देही	२	१	३	१	०	१	०	१
८१	चौधरी कृषि फार्म	मत्स्य	कूबुरा माछा पालन र तरकारी खेती	बुटवल न.पा. १६	बुटवल उ.म.न.पा.	राजु प्रसाद थाहा	बुटवल १६, रुपन्देही	२	१	०	१	२०८० /०३/०३	१	०	१५७ ३६
८२	मिश्रीत कृषि फार्म	मत्स्य	माछा बंगुर गाई भैसी हास कूबुरा पालन गर्ने	बुटवल न.पा. १५	बुटवल उ.म.न.पा.	हेम बहादुर नेपाली समेत	खालीवन ४, पाल्पा	२	०	२	१	०	१	०	१
८३	सिभिक लुम्बिनी एगो फार्म	मत्स्य	माछा पालन, माछाका भूरा उत्पादन गर्ने	कम्हरिया ४	मायादेवी	दीनु प्रताप पाण्डे		०	०	०	०	०	०	०	०
८४	आर सी एस कृषि फार्म	मत्स्य	माछा, गाई, बाख्रा पालन गर्ने	कम्हरिया ८	मायादेवी	रमेशचन्द्र मुराव	ख. बनगाई ६, रुपन्देही	६	३	९	१	०	१	०	१
८५	तेज कुमारी मत्स्य हेचरी उद्योग	मत्स्य	माछा पालन र भूरा उत्पादन गर्ने	धमोली ३	मायादेवी	प्रकाश कुमार भट्ट	सि.न.पा. ८, रुपन्देही	०	०	०	०	०	०	०	०
८६	जितेन्द्र माछा फार्म	मत्स्य	माछा पालन गर्ने	कम्हरिया ५	मायादेवी	श्रीराम यादव	मर्यादपुर २, रुपन्देही	०	०	०	०	०	०	०	०
८७	सुकुरौली माछा फार्म	मत्स्य	माछा पालन गर्ने	मायादेवी गा.पा. ३	मायादेवी	मोहम्मद सलिम चुरिहार	कम्हरिया ९, रुपन्देही	१	१	२	१	०	१	०	१
८८	यशोदा देवी मत्स्य फार्म	मत्स्य	माछा पालन गर्ने	मायादेवी गा.पा. ६	मायादेवी	सिरी नेवास अहिर	सेमरा ८, रुपन्देही	२	०	१	१	२०८० /०१/२५	१	०	१५६ ६७
८९	पाण्डे माछा फार्म	मत्स्य	माछा पालन गर्ने	धकधई १	रोहिणी	मातृका प्रसाद पाण्डेय	धकधई १	१	०	१	१	०	१	०	१
९०	रोहिणी एकिकृत कृषि फार्म	मत्स्य	गाई भैसी बाख्रा माछा पालन र तरकारी खेती गर्ने	रोहिणी गा.पा. ४	रोहिणी	चक्रवर्तु समेत	वाभकटेरी ८, गुल्मी	१	०	१	१	०	१	०	१

सि. नं	उद्योगको नाम	किसिम	उद्देश्य	उद्योगको ठेगाना	ठेगाना	उद्योगी नाम	ठेगाना	संस्थापक	संस्थापक	संस्थापक	संस्थापक	संस्थापक	संस्थापक	संस्थापक	संस्थापक
९१	न्यू पवन माछा फार्म	मत्स्य	माछा पालन गर्ने	लुम्बिनी १	लुम्बिनी सांस्कृतिक	पवन कुमार जैसवाल	भगवानपुर १, रुपन्देही	१	१	२	१	०	१		
९२	नाजिया कृषि फारम	मत्स्य	माछा, बाखा पालन, तरकारी खेती गर्ने	लुम्बिनी ११	लुम्बिनी सांस्कृतिक	अब्दुल रहमान मुसलमान	मसिना ५, रुपन्देही	१	१	२	१	०	१		
९३	वावा कृषि फार्म	मत्स्य	माछा, बाखा पालन, तरकारी खेती	लुम्बिनी ७	लुम्बिनी सांस्कृतिक	प्रमोद कुमार पुरी गोस्वामी	एकला ४, रुपन्देही	१	१	२	१	०	१		
९४	यादव कृषि फार्म	मत्स्य	माछा, बाखा पालन, तरकारी खेती गर्ने	लुम्बिनी ७	लुम्बिनी सांस्कृतिक	विन्ध्याचल यादव	एकला ८, रुपन्देही	१	१	२	१	०	१		
९५	मनकामना मत्स्यपालन केन्द्र	मत्स्य	माछा पालन र भूरा उत्पादन गर्ने	खड्वा बनगाई ६	शुद्धोधन	कर्ण बहादुर क्षेत्री		२	०	२	१	०	१		
९६	शान्ती मत्स्य नर्सरी फार्म	मत्स्य	माछाका भूरा उत्पादन गर्ने	मानमटेरीया १	शुद्धोधन	पुन्य प्रसाद थारु		२	०	२	१	०	१		
९७	रेहरा एकिकृत फारम	मत्स्य	बाखा, माछा र गाई पालन गर्ने	मानपकडी ६	शुद्धोधन	विजान कुमार प्रधान		१	०	१	१	०	१		
९८	राम जी कृषि फार्म	मत्स्य	माछा पालन र तरकारी खेती गर्ने	मानमटेरीया १	शुद्धोधन	जितेन्द्र चौधरी	दुधराक्ष ७, रुपन्देही	३	२	५	१	०	१		
९९	एभरेष्ट एग्रो फार्म हाउस	मत्स्य	गाई, बाखा, माछा, तरकारी, फलफूल खेती गर्ने	ख. बनगाई २	शुद्धोधन	आरती श्रेष्ठ समेत	शंकरनगर ९, रुपन्देही	०	०	०	०	०	०		
१००	जमुना माछा फार्म	मत्स्य	माछा पालन गर्ने	मानमटेरीया १	शुद्धोधन	बेचु प्रसाद थारु	मानपकडी ८, रुपन्देही	२	१	३	०	१	१		
१०१	पायल एग्रो फार्म	मत्स्य	कृषि खेती र माछा पालन गर्ने	मानमटेरीया ३	शुद्धोधन	प्रमिला मिश्रा	मानमटेरीया ३, रुपन्देही	०	०	०	०	०	०		
१०२	सामुहिक कृषि फार्म	मत्स्य	कूबूरा माछा	शुद्धोधन गा. पा २	शुद्धोधन	डिल्लीराम पोखरेल समेत	गैडाकोट ५,	१	१	२	१	०	१		

सि. नं	उद्योगको नाम	किसिम	उद्देश्य	उद्योगको ठेगाना	ठेगाना	उद्योगी नाम	ठेगाना	सङ्केत	सङ्केत	सङ्केत	सङ्केत	सङ्केत	सङ्केत
			पालन र तरकारी खेती गर्ने										
१०३	कृष्ण माछा फार्म	मत्स्य	माछा पालन गर्ने	शुद्धोधन गा.पा ७	शुद्धोधन	श्रीकृष्ण थारु	शुद्धोधन ७, रुपन्देही	०	०	०	०	०	०
१०४	चौधरी माछा फार्म	मत्स्य	माछा पालन गर्ने	शुद्धोधन गा.पा ७	शुद्धोधन	चित्र रेखा चौधरी	मायादेवी ७, रुपन्देही	३	२	५	१	०	१
१०५	हिरा माछा फार्म	मत्स्य	माछा पालन गर्ने	शुद्धोधन गा.पा ७	शुद्धोधन	वलिराम चौधरी	मानमटेरिया १, रुपन्देही	१	१	२	१	०	१
१०६	कृष्ण एकिकृत माछा फार्म	मत्स्य	माछा पालन गर्ने	शुद्धोधन गा.पा ७	शुद्धोधन	कृष्ण प्रसाद चौधरी	शुद्धोधन ७, रुपन्देही	०	०	०	०	०	०
१०७	जादेन माछा फार्म	मत्स्य	माछा पालन गर्ने	सिद्धार्थनगर न.पा. १०	सि.न.पा.	जुमराती धुनिया	सिद्धार्थनगर ८, रुपन्देही	०	०	०	०	०	०
१०८	मन्त फिसरिज एण्ड डेभलपमेन्ट फार्म हाउस	मत्स्य	माछा पालन गर्ने	सिद्धार्थनगर न.पा. १	सि.न.पा.	मोहम्मद समदुल्लाह खां	सि.न.पा. १, रुपन्देही	०	०	०	०	०	०
१०९	आशाना एकिकृत कृषि फार्म	मत्स्य	माछा पालन र तरकारी खेती गर्ने	सिद्धार्थनगर न.पा. ३	सि.न.पा.	आशाना राज्य लक्ष्मी सिंह	काठमाण्डौ ३, काठमाडौं	०	०	०	०	०	०
११०	लुम्बिनी एकिकृत कृषि फार्म	मत्स्य	माछा, बाछा, बंगूर, कूबूरा हास पालन गर्ने	प.अमवा ८	सियारी	यमलाल भुसाल समेत	बुटवल न.पा. १३	०	०	०	०	०	०
१११	नोट बहादुर हयाचरी माछा फाराम	मत्स्य	माछा पालन र भूरा उत्पादन गर्ने	प.अमवा ७	सियारी	सन्तराम चौधरी		१	१	२	०	१	१
११२	छपिया फिसरी एण्ड रिस्चर्च फार्म	मत्स्य	माछा पालन गर्ने	दयानगर ९	सियारी	सुवास श्रेष्ठ		०	०	०	०	०	०
११३	उपाध्याय उन्नतजातको पशुपालन तथा डेरी फार्म	मत्स्य	गाई भैसी, माछा पालन गर्ने	मैनहिया ५	सियारी	रामशंकर उपाध्याय		२	०	२	१	०	१
११४	तराई माछा तथा पशुपालन फार्म	मत्स्य	माछा र पशुपालन गर्ने	प.अमवा ९	सियारी	खेमराज गुरुङ		०	०	०	०	०	०
११५	ग्रीन साइन कृषि फार्म	मत्स्य	माछा पालन गर्ने	दयानगर ७	सियारी	टंकेश्वर खनाल समेत		०	०	०	०	०	०
११६	मनोज मत्स्य उत्पादन केन्द्र	मत्स्य	माछा पालन गर्ने	दयानगर ७	सियारी	सोमई अहिर यादव		०	०	०	०	०	०

सि. नं	उद्योगको नाम	किसिम	उद्देश्य	उद्योगको ठेगाना	ठेगाना	उद्योगी नाम	ठेगाना	सि.नं	सि.नं	सि.नं	सि.नं	सि.नं	सि.नं	सि.नं	सि.नं
११७	रुपन्देही एकीकृत कृषि फार्म	मत्स्य	माछा, मीरी, पशु पालन र तरकारी खेती गर्ने	दयानगर १	सियारी	शमन बहादुर पौडेल समेत		०	०	०	०	०	०	०	०
११८	त्रिभुवने कृषि तथा मत्स्य फार्म	मत्स्य	माछा पालन गर्ने	दयानगर ३	सियारी	नारायण ढकाल	आनन्दवन ५, रुपन्देही	०	०	०	०	०	०	०	०
११९	राज प्रभात कृषि फार्म	मत्स्य	हांस माछा, गाईभैसी पालन गर्ने	चिल्हिया ९	सियारी	राजाराम चाई	चिल्हिया ९, रुपन्देही	०	०	०	०	०	०	०	०
१२०	पाण्डे माछा फार्म (१)	मत्स्य	माछा पालन गर्ने	दयानगर ७	सियारी	नानी महया चौलागाई पाण्डे	दयानगर ७, रुपन्देही	०	०	०	०	०	०	०	०
१२१	खनाल माछा फार्म	मत्स्य	माछा पालन गर्ने	दयानगर ५	सियारी	ज्ञानेन्द्र खनाल	दयानगर ५, रुपन्देही	१	१	२	१	०	०	१	१
१२२	ग्रीन भ्याली एग्रिकल्चर फार्म	मत्स्य	गाई, भैसी, बाखा, माछा, पालन गर्ने	प.अमुवा ५	सियारी	बिनिता पौडेल (पाण्डे)	सि.न.पा. ८, रुपन्देही	०	०	०	०	०	०	०	०
१२३	किरण पशु फार्म	मत्स्य	गाई, भैसी र माछा पालन गर्ने	चिल्हिया ५	सियारी	शिव नारायण चौधरी थारु	तिल्हिया ५, रुपन्देही	०	०	०	०	०	०	०	०
१२४	पाण्डे एकीकृत कृषि केन्द्र	मत्स्य	गाई, बाखा, माछा, पालन तरकारी खेती गर्ने	दयानगर ७	सियारी	बुद्धिराम पाण्डे	दयानगर ७, रुपन्देही	०	०	०	०	०	०	०	०
१२५	दिपक मत्स्य पालन फार्म	मत्स्य	माछा पालन गर्ने	प.अमुवा ७	सियारी	दिनानाथ थारु	प.अमुवा ७, रुपन्देही	०	०	०	०	०	०	०	०
१२६	लक्ष्मी मत्स्य फार्म	मत्स्य	माछा पालन गर्ने	दयानगर ९	सियारी	प्रेम पन्थी	दयानगर ९, रुपन्देही	२	०	२	१	०	०	१	१
१२७	भण्डारी कृषि फार्म	मत्स्य	गाई, भैसी, माछा, पालन र तरकारी खेती	दयानगर ७	सियारी	शिव भण्डारी	दयानगर ७, रुपन्देही	२	०	२	१	०	०	१	१
१२८	सुन्दर विकास जिउदो माछा नर्सरी फार्म	मत्स्य	माछा पालन गर्ने	मैनहिया २	सियारी	दुधनाथ थारु	मैनहिया २, रुपन्देही	१	१	२	१	०	०	१	१
१२९	दयानगर माछा फार्म	मत्स्य	माछा पालन गर्ने	दयानगर ६	सियारी	सक्षम विक्रम शाह	दयानगर ६, रुपन्देही	५	२	७	१	०	०	१	१

सि. नं	उद्योगको नाम	किसिम	उद्देश्य	उद्योगको ठेगाना	ठेगाना	उद्योगी नाम	ठेगाना	पुर्ति	पुर्ति	पुर्ति	पुर्ति	पुर्ति	पुर्ति	पुर्ति
१३०	गौतम पशु तथा माछा फार्म	मत्स्य	गाई बैसी तथा माछा पालन गर्ने	दयानगर ३	सियारी	देव बहादुर के.सी.	दयानगर ३, रुपन्देही	०	०	०	०	०	०	०
१३१	सुर्य नारायण माछा फार्म	मत्स्य	माछा पालन गर्ने	प.अमुवा ९	सियारी	सुर्य नारायण थारु	प.अमुवा ५, रुपन्देही	०	०	०	०	०	०	०
१३२	नविन कृषि फार्म	मत्स्य	माछा पालन गर्ने	चिल्हिया १	सियारी	गंगा प्रसाद थापा	पडसरी १, रुपन्देही	०	०	०	०	०	०	०
१३३	चौधरी मत्स्य फार्म	मत्स्य	माछा पालन गर्ने	प.अमुवा ४	सियारी	दिल बहादुर थारु	प.अमुवा ४, रुपन्देही	०	०	०	०	०	०	०
१३४	शान्ति उन्नत पशुपालन तथा माछा फार्म	मत्स्य	गाई बैसी तथा माछा पालन गर्ने	हनैया ४	सियारी	सुवास कुर्मी	असुरैना ४, रुपन्देही	०	०	०	०	०	०	०
१३५	नेमा मत्स्य एण्ड ह्याचरी फार्म	मत्स्य	माछा तथा माछाका भूरा उत्पादन गर्ने	चिल्हिया १	सियारी	वीरेन्द्र प्रसाद थारु	चिल्हिया १, रुपन्देही	०	०	०	०	०	०	०
१३६	तराई माछा तथा पशुपालन एगो फार्म	मत्स्य	माछा तथा बाखा पालन गर्ने	प.अमुवा ९	सियारी	सागर गुरुङ	प.अमुवा ९, रुपन्देही	०	०	०	०	०	०	०
१३७	द सिल्भर ग्रिन मत्स्य तथा कृषि फार्म	मत्स्य	माछा, गाई बैसी, बाखा र तरकारी खेती	दयानगर ७	सियारी	गंगा प्रसाद सापकोटा समेत	महेन्द्रनगर १८, कञ्चनपुर	०	०	०	०	०	०	०
१३८	छपिया रुपन्देही एकिकृत कृषि फार्म	मत्स्य	गाई, बैसी, बाखा, माछा, मौरी पालन गर्ने	दयानगर १	सियारी	विष्णु थापा समेत	दयानगर १, रुपन्देही	१	१	२	१	०	०	१
१३९	लक्ष्मी एकिकृत कृषि फार्म	मत्स्य	गाई, बाखा, माछा पालन गर्ने	दयानगर ७	सियारी	लक्ष्मी पाण्डे	करहिया ७, रुपन्देही	२	१	३	१	०	०	१
१४०	आदित्य एकिकृत कृषि फार्म	मत्स्य	गाई, बाखा र माछा पालन गर्ने	दयानगर ५	सियारी	उमा गौतम	दयानगर ७, रुपन्देही	२	१	३	१	०	०	१
१४१	सुप्रिम कृषि फार्म	मत्स्य	बाखा र माछा पालन गर्ने	दयानगर ७	सियारी	दिपक थापा	बुटवल न.पा. १५, रुपन्देही	१	१	२	१	०	०	१
१४२	पुजा उन्नत पशुपालन तथा माछा फार्म	मत्स्य	पशु तथा माछा पालन गर्ने	हनैया ४	सियारी	राम भरत कुर्मी	असुरैना ४, रुपन्देही	०	०	०	०	०	०	०

सि. नं	उद्योगको नाम	किसिम	उद्देश्य	उद्योगको ठेगाना	ठेगाना	उद्योगी नाम	ठेगाना	कृषि	कृषि	कृषि	कृषि	कृषि	कृषि
१४३	मां भगवती एकिकृत कृषि फार्म	मत्स्य	माछा, गाई, बाखा पालन गर्ने	दयानगर ३	सियारी	भगवती थापा	सियारी	३	०	१	०	१	१
१४४	कृष्ण एकिकृत कृषि फार्म	मत्स्य	माछा र गाई पालन गर्ने	दयानगर १	सियारी	राम प्रसाद भण्डारी	सियारी	३	२	१	०	१	१
१४५	दयानगर सिद्धपर कृषि फार्म	मत्स्य	माछा, बाखा, गाई, बैसी, पालन गर्ने	दयानगर ९	सियारी	अमित थापा	सियारी	३	०	१	०	१	१
१४६	भट्टराई माछा पालन	मत्स्य	माछा पालन गर्ने	दयानगर ५	सियारी	मोतीराम भट्टराई	सियारी	३	०	१	०	१	१
१४७	ज्योती माछा फार्म	मत्स्य	माछा पालन गर्ने	हैनैया ६	सियारी	भारिथ थारु	सियारी	२	०	१	०	१	१
१४८	उषा माछा फार्म	मत्स्य	माछा पालन गर्ने	हैनैया ६	सियारी	जितेन्द्र यादव	सियारी	०	०	०	०	०	०
१४९	हजार कृषि फार्म	मत्स्य	माछा पशुपालन तथा तरकारी र खाद्यान्न खेती	हैनैया २	सियारी	गोपाल शर्मा न्यौपाने	सियारी	१	१	१	०	१	१
१५०	रुपन्देही कृषि फार्म	मत्स्य	मौरी, माछा, बाखा, पालन, तरकारी खेती गर्ने	दयानगर १	सियारी	कमला खनाल समेत	सियारी	२	०	१	०	१	१
१५१	विश्वास गाई तथा माछा फार्म	मत्स्य	माछा तथा गाई पालन गर्ने	दयानगर ९	सियारी	टंक प्रसाद ज्ञवाली	सियारी	०	०	०	०	०	०
१५२	सिद्धार्थ एकिकृत कृषि फार्म	मत्स्य	गाई, बाखा, माछा पालन गर्ने	दयानगर ६	सियारी	उज्वल विक्रम शाश	सियारी	०	०	०	०	०	०
१५३	पराजुली एकिकृत कृषि फार्म	मत्स्य	गाई, बैसी, बाखा, माछा पालन गर्ने	दयानगर ७	सियारी	सुनिल पराजुली	सियारी	०	०	०	०	०	०
१५४	उत्तम बाखा तथा माछा पालन	मत्स्य	बाखार माछा पालन गर्ने	हैनैया २	सियारी	हिरा कुमारी थारु	सियारी	०	०	०	०	०	०
१५५	शिल्पाएकिकृत कृषि फार्म	मत्स्य	माछा र बाखा पालन गर्ने	दयानगर ७	सियारी	शिल्पा अधिकारी	सियारी	०	०	०	०	०	०

सि. नं	उद्योगको नाम	किसिम	उद्देश्य	उद्योगको ठेगाना	ठेगाना	उद्योगी नाम	ठेगाना	कृषि	कृषि	कृषि	कृषि	कृषि	कृषि	कृषि
१५६	गौतम एकिकृत कृषि फार्म	मत्स्य	माछा, बाखा पालन तरकारी, खाद्यन्न खेती गर्ने	दयानगर ७	सियारी	लक्ष्मीदेवी गौतम	दयानगर ७, रुपन्देही	०	०	०	०	०	०	०
१५७	अधिकारी मत्स्य फार्म	मत्स्य	माछा पालन गर्ने	प.अमुबा ९	सियारी	युवराज अधिकारी	दयानगर १, रुपन्देही	०	०	०	०	०	०	०
१५८	विशाखा एकिकृत कृषि फार्म	मत्स्य	माछा र पशुपालन गर्ने	दयानगर ७	सियारी	देवराज पराजुली	दयानगर ७, रुपन्देही	०	०	०	०	०	०	०
१५९	भण्डारी कृषि फार्म	मत्स्य	बाखा र माछा पालन गर्ने	प.अमुबा २	सियारी	शोभा कोइराला भण्डारी	प.अमुबा २, रुपन्देही	०	०	०	०	०	०	०
१६०	गौतम एकिकृत कृषि फार्म १	मत्स्य	बाखा, माछा, गाई, बैसी पालन गर्ने	दयानगर ५	सियारी	मायादेवी गौतम	दयानगर ७, रुपन्देही	२	१	०	०	१	१	१
१६१	नव कोपिला एकिकृत कृषि फार्म	मत्स्य	माछा पालन गर्ने	दयानगर ७	सियारी	कोपिला अधिकारी	दयानगर ७, रुपन्देही	१	१	२	१	०	०	१
१६२	श्रेष्ठ मत्स्य ह्याचरी एण्ड फिसरिस फार्म	मत्स्य	माछा पालन तथा भूरा उत्पादन गर्ने	दयानगर १, हाल: सियारी ५	सियारी	खुम कुमार श्रेष्ठ	दयानगर १, रुपन्देही	३	०	३	१	०	०	१
१६३	पाण्डेय मत्स्य फार्म	मत्स्य	माछा गाई बाखा पालन	सियारि गा.पा. ४	सियारी	कृष्ण राज पाण्डे	दयानगर ७, रुपन्देही	१	१	२	१	०	०	१
१६४	स्यानिका एकिकृत कृषि फार्म	मत्स्य	माछा पालन तरकारी र खाद्यन्न खेती	सियारि गा.पा. ४	सियारी	गिता त्रिपाठी	दयानगर ४, रुपन्देही	३	१	४	१	०	०	१
१६५	थापा माछा फार्म	मत्स्य	माछा पालन गर्ने	सियारि गा.पा. ५	सियारी	ज्ञान बहादुर थापा क्षेत्री	वानेथोक ९, स्याङ्जा	२	१	३	१	०	१	१
१६६	पाण्डे एकिकृत मत्स्य कृषि फार्म	मत्स्य	माछा पालन गर्ने	सियारि गा.पा. ५	सियारी	होमनाथ पाण्डे	दयानगर १, रुपन्देही	९	२	११	०	०	०	०
१६७	प्रेम मत्स्य फार्म	मत्स्य	माछा पालन गर्ने	सियारि गा.पा. ६	सियारी	कामेश्वर प्रसाद चौधरी	प.अमुबा ९, रुपन्देही	०	०	०	०	०	०	०
१६८	ओम कृषि फार्म	मत्स्य	माछा गाई बैसी बाखा पालन गर्ने	सियारि गा.पा. ४	सियारी	टेकराज खनाल	कम्हरिया ४, रुपन्देही	०	०	०	०	०	०	०
१६९	सुपादेउराली कृषि फार्म	मत्स्य	माछा पालन गर्ने	सियारि गा.पा. ४	सियारी	शिव कुमार भट्टराई	दयानगर ३, रुपन्देही	१	१	२	१	०	०	१

सि. नं	उद्योगको नाम	किसिम	उद्देश्य	उद्योगको ठेगाना	ठेगाना	उद्योगी नाम	ठेगाना	सि.नं	सि.नं	सि.नं	सि.नं	सि.नं	सि.नं	सि.नं	सि.नं
१७०	सफल एकिकृत मत्स्य तथा कृषि फार्म	मत्स्य	माछा पालन तरकारी खाद्यान्न खेती गर्ने	सियारि गा.पा. ५	सियारी	गणेश पोखरेल	दयानगर ९, रुपन्देही	६	३	९	०	१	१	०	१
१७१	अम्बीका एकिकृत मत्स्य कृषि फार्म	मत्स्य	माछा पालन तरकारी खाद्यान्न खेती गर्ने	सियारि गा.पा. ५	सियारी	पेमलाल भण्डारी	दयानगर १, रुपन्देही	०	०	०	०	०	०	०	०
१७२	कैलाश एकिकृत मत्स्य तथा कृषि फार्म	मत्स्य	माछा पालन तरकारी खाद्यान्न खेती गर्ने	सियारि गा.पा. ५	सियारी	कैलाश भण्डारी	सियारी ५, रुपन्देही	३	०	३	०	१	१	०	१
१७३	मनिका एकिकृत कृषि फार्म	मत्स्य	माछा पालन तरकारी खेती गर्ने	सियारि गा.पा. ४	सियारी	कृष्ण ब.क्षेत्री	सियारी ४, रुपन्देही	१	१	२	०	१	१	०	१
१७४	महेन्द्र माछा फार्म	मत्स्य	माछा पालन गर्ने	सियारि गा.पा. ७	सियारी	महेन्द्र मल्लाल	सियारी ७, रुपन्देही	२	१	०	२०७९/१२/२५	१५६०६	१	०	०
१७५	शर्मा बहुदेशिया एकिकृत कृषि फार्म	मत्स्य	भैसी माछा पालन र विउ विजन उत्पादन गर्ने	सियारि गा.पा. ६	सियारी	डून्राज शर्मा	उरामपोखरा ४, पर्वत	०	०	०	०	०	०	०	०
१७६	भुसाल माछा फार्म १	मत्स्य	माछा पालन गर्ने	सियारि गा.पा. ४	सियारी	वीर बहादुर भुसाल	दयानगर १, रुपन्देही	२	१	३	०	१	१	०	१
१७७	पाण्डे माछा फार्म	मत्स्य	माछा पालन गर्ने	सियारि गा.पा. ४	सियारी	डिलाराम पाण्डे	दयानगर ७, रुपन्देही	१	१	२	१	१	०	१	१
१७८	ढकाल माछा फार्म	मत्स्य	माछा पालन गर्ने	सियारि गा.पा. ५	सियारी	बुद्धिलाल ढकाल	दयानगर २, रुपन्देही	१	१	२	०	१	१	०	१
१७९	गिर्जा सत्यपालन उद्योग	मत्स्य	माछा पालन गर्ने	प.अमबा ९	सियारी	गिर्जा माया थापा मगर		१	१	२	०	१	१	०	१
१८०	सिमरन माछा फार्म	मत्स्य	माछा पालन गर्ने	सियारि गा.पा. ४	सियारी	टिकीसरा न्यौपाने	सियारी ४, रुपन्देही	२	०	१	२०८०/०९/०२	१५६३०	१	०	१
१८१	हेरी फिस फार्म	मत्स्य	माछा पालन गर्ने	सियारि गा.पा. ७	सियारी	श्री हरी बत्ना थारु	सियारी ७, रुपन्देही	२	१	३	०	१	१	०	१



सि. नं	उद्योगको नाम	किसिम	उद्देश्य	उद्योगको ठेगाना	ठेगाना	उद्योगी नाम	ठेगाना	कृषि	कृषि	कृषि	कृषि	कृषि	कृषि	कृषि
१८२	प्रतिमा मत्स्य फार्म	मत्स्य	माछा पालन गर्ने	सियारि गा.पा. ४	सियारी	श्री राम यादव	दयानगर ७, रुपन्देही	०	०	०	०	०	०	०
१८३	जागृत माछा फार्म	मत्स्य	माछा पालन गर्ने	सियारि गा.पा. ३	सियारी	नाथुराम चौधरी	हैन्या २, रुपन्देही	२	१	३	१	०	०	१
१८४	एक्टिभ माछा फार्म	मत्स्य	माछा पालन गर्ने	सियारि गा.पा. ३	सियारी	नमिन्द्र प्रसाद चौधरी	हैन्या २, रुपन्देही	१	१	२	१	०	०	१
१८५	चौधरी माछा फार्म	मत्स्य	माछा पालन गर्ने	सियारि गा.पा. ३	सियारी	कृष्ण प्रसाद चौधरी	हैन्या २, रुपन्देही	४	२	६	१	०	०	१
१८६	पोखरेल माछा तथा पशु फार्म	मत्स्य	माछा र पशु पालन	सियारि गा.पा. ५	सियारी	कमलदेवी पोखरेल	दयानगर १, रुपन्देही	३	१	४	१	०	०	१
१८७	शान्ति मत्स्य फार्म	मत्स्य	माछा पालन गर्ने	सियारि गा.पा. ४	सियारी	विश्वनाथ पासी	सियारी ४, रुपन्देही	२	०	२	१	०	०	१
१८८	गाहा कृषि फार्म	मत्स्य	माछा पालन र तरकारी खेती	सियारि गा.पा. ३	सियारी	प्रकाश गाहा	दिगाम ७, गुल्मी	१	१	२	१	०	०	१
१८९	रेखा एकिकृत कृषि फार्म	मत्स्य	माछा पालन गर्ने	सियारि गा.पा. ४	सियारी	रेखा सोमै	भुवनपोखरी ७, पाल्पा	१	१	०	१	२०७९/१२/२९	१५५/१७	१
१९०	खरेल मत्स्य कृषि फार्म	मत्स्य	माछा पालन फलफूल खेती	सियारि गा.पा. ५	सियारी	मत्सरा खरेल	सियारी ५, रुपन्देही	१	१	२	०	१	१	१
१९१	लुम्बिनी कृषि फार्म	मत्स्य	माछा, बंगूर, कूबुरा, हाँस पालन गर्ने	पर्रोहा २	सैनमैना	चुडामणी भुसाल समेत		१	१	२	०	१	१	१
१९२	स्वर्गद्वारी कृषि फार्म	मत्स्य	बंगूर, कूबुरा र माछा पालन गर्ने	दुधराश ६	सैनमैना	तिलक बहादुर भण्डारी		०	०	०	०	०	०	०
१९३	काउचा फार्म हाउस	मत्स्य	माछा पालन गर्ने	पर्रोहा ६	सैनमैना	इन्द्र प्रसाद काउचा		०	०	०	०	०	०	०
१९४	एकिकृत कृषि फार्म	मत्स्य	माछा, कूबुरा, मौरी पालन गर्ने	सालभण्डी १	सैनमैना	ज्ञान बहादुर थापा	सालभण्डी १, रुपन्देही	०	०	०	०	०	०	०
१९५	पायनियर एकिकृत कृषि केन्द्र	मत्स्य	माछा, बंगूर, हाँस, कूबुरा, बाखा, माहुरी र च्याउ खेती गर्ने	सैनमैना न.पा. १२	सैनमैना	द्रोन प्रसाद न्यौपाने समेत		२	१	३	१	०	०	१

सि. नं	उद्योगको नाम	किसिम	उद्देश्य	उद्योगको ठेगाना	ठेगाना	उद्योगी नाम	ठेगाना	कृषि	पशुपक्षि	पशुपक्षि	पशुपक्षि	पशुपक्षि	पशुपक्षि	पशुपक्षि	पशुपक्षि	पशुपक्षि
१९६	हिउष्मी एण्ड हिलसन माछा फार्म	मत्स्य	माछा र बाछा पालन गर्ने	सैनामैना न.पा. १२	सैनामैना	हर्ष बहादुर थारु	प.अमवा ८, रुपन्देही	०	०	०	०	०	०	०	०	०
१९७	ढोरपाटन एक्कृत कृषि तथा पशुपक्षी फार्म	मत्स्य	गाई, भैँसी, बाछा, कुबूरा, बंगूर, माछा पालन गर्ने	सैनामैना न.पा. ८	सैनामैना	नर बहादुर घर्ति समेत	सैनामैना ८, रुपन्देही	०	०	०	०	०	०	०	०	०
१९८	ढोरपाटन एक्कृत कृषि तथा पशुपक्षी फार्म	मत्स्य	गाई, भैँसी, बाछा, कुबूरा, बंगूर, माछा, पालन र तरकारी खेती गर्ने	सैनामैना न.पा. ८	सैनामैना	केशव कुमार पुन	बोगा दोभान ८, बागलुङ्ग	२	०	०	१	०	१	०	१	१
१९९	हाम्रो कृषि फार्म	मत्स्य	माछा, तथा पशुपालन र तरकारी खेती गर्ने	सैनामैना न.पा. ४	सैनामैना	गगन जंग शाह	पर्रोहा १, रुपन्देही	१	१	२	१	०	१	०	१	१
२००	पशुचमाञ्चल पशुपालन तथा कृषि फार्म	मत्स्य	पशु कुबूरा हास माछा पालन र तरकारी खेती गर्ने	सैनामैना न.पा. ५	सैनामैना	खडक बहादुर थापा	हुमदीसीर २, बागलुङ्ग	१	०	१	०	१	०	१	१	१
२०१	एक्कृत कृषि नमुना फार्म	मत्स्य	माछा तथा तरकारी वाली उत्पादन गर्ने	सैनामैना न.पा. ४	सैनामैना			१	१	२	१	०	१	०	१	१
२०२	मचान फार्म	मत्स्य	कृषि फलफूल पशुपक्षी र माछा पालन गर्ने	सैनामैना न.पा. २	सैनामैना	नुतनराज खनाल	पर्रोहा ५, रुपन्देही	३	१	४	१	१	१	०	१	१

स्रोत: भेटेरिनरी अस्पताल तथा पशु सेवा विज्ञान केन्द्रहरुबाट प्राप्त विवरण

अनुसूची : १०  
बाखा फार्महरूको विवरण

जिल्ला : बाँके

सि. नं.	फार्मको नाम	फार्म रहेको ठेगाना	फार्म संचालकको नाम थर	ठेगाना	पशु संख्या	मोबाईल नं.	प्रत्यक्ष रोजगारी संख्या			वार्षिक कारोबार रु.	विक्रि बजार क्षेत्र
							महिला	पुरुष	जम्मा		
जिल्ला: दाङ्ग											
१	नमेश्वर बाखा फार्म	गढवा २ पचाहा	नमेश्वर चौधरी	गढवा २ पचाहा	२८		१	१	२	२५००००।०	स्थानीय बजार र बाहिरी जिल्ला
२	अजय विजय बाखा फार्म	गढवा ३ सुपैला	कुल बहादुर घर्ति मगर	गढवा ३ सुपैला	४६		१	२	३	५५००००।०	स्थानीय बजार र बाहिरी जिल्ला
३	घिमिरे बाखा पालन फार्म	गढवा ८	दान प्रसाद घिमिरे	गढवा ८	४१		१	१	२	४५००००।०	स्थानीय बजार र बाहिरी जिल्ला
४	चुरे सामुदायिक भेडा पालन फार्म	गढवा ७ झारवैरा	काली प्रसाद चौधरी	गढवा ७ झारवैरा	११५		१	१	२	६०००००।०	स्थानीय बजार र बाहिरी जिल्ला
५	मायादेवी बाखा फम	ववै गा.पा. ७	गम्बर घर्ति	ववै गा.पा. ७	१७		१	१	२	२२५०००।०	दाङ्ग, बुटवल, पोखरा
६	डाँगी बाखा फम	ववै गा.पा. ६	थम्भन बहादुर डाँगी	ववै गा.पा. ६	१९		१	१	२	३५००००।०	बुटवल, दाङ्ग, काठमाण्डौ
७	नव एण्ड किरण बाखा फम	ववै गा.पा. ३	गणेश बहादुर बलि	ववै गा.पा. ३	३०		१	२	३	४७००००।०	दाङ्ग, बुटवल, काठमाण्डौ
८	वागेश्वरि बाखा फम	ववै गा.पा. ७	कृष्ण बहादुर डाँगी	ववै गा.पा. ७	२६		१	१	२	३२००००।०	दाङ्ग, बुटवल, पोखरा

सि. नं.	फार्मको नाम	फार्म रहेको ठेगाना	फार्म संचालकको नाम थर	ठेगाना	पशु संख्या	मोबाईल नं.	प्रत्यक्ष रोजगारी संख्या			वार्षिक कारोबार रु.	विक्रि बजार क्षेत्र
							महिला	पुरुष	जम्मा		
९	घर्ति बाखा फम	ववै गा.पा.५	धन बहादुर घर्ति	ववै गा.पा.५	१५		१	१	२	१७००००।०	बुटवल, दाङ्ग,
१०	बुढाथोकी बाखा फम	ववै गा.पा.७	गोदराल बुढाथोकी	ववै गा.पा.७	२२		१	१	२	२५००००।०	दाङ्ग, बुटवल, पोखरा
११	दीलमाथौं बाखापालनफम	शान्तीनगर ३	लोक बहादुर बलि	शान्तीनगर ३	४०		१	१	२	४८००००।०	दाङ्ग, बुटवल, काठमाण्डौ
१२	हीरापुर बाखापालन फार्म	शान्तीनगर ३	मन बहादुर घर्ति	शान्तीनगर ३	४०		२	१	२	५०००००।०	दाङ्ग, बुटवल, पोखरा
१३	न्यौपाने बाखापालन फम	शान्तीनगर ७	हेमन्त कुमार शर्मा	शान्तीनगर ७	३५		१	१	२	३४५०००।०	दाङ्ग, पोखरा
१४	भण्डारी बाखा फम	तुलसीपुर ७		तुलसीपुर ७			१	१	२		दाङ्ग, बुटवल, पोखरा
१५	शिव पोल्ट्री तथा बाखा फम	तुलसीपुर ८	शिवहरि के.सी.	तुलसीपुर ८	१९		१	१	२	१७५००००।०	दाङ्ग, पोखरा
जिल्ला: पूर्वी रकुम											
१	ग्रामिण गंगामोती व्यवसायिक बाखा फार्म	सिस्ने - ७	तेज ब. बुढा	सिस्ने - ७	७८	९८०६२७८८६४	१	१	२	१८००००	
२	बेलकम नेशनल एग्रो बाखा फार्म	सिस्ने - ५	राम कुमार गौतम	सिस्ने - ६	८५	९८६०३७९०३८	०	३	३	२०००००	
३	सानोभेरी बाखापालन फार्म	सिस्ने - २	खड्क बहादुर के.सी.	सिस्ने - २	१०५	९८६४८०९८४७	१	२	३	२५००००	
४	थापा बाखा फार्म	सिस्ने - ८	विष्णु थापा	सिस्ने - ८	५५	९८०३४४०९२०	१	१	२	१२००००	
५	रावल बाखा फार्म	सिस्ने - ८	सुजन रावल	सिस्ने - ८	४५	९८२२९८०१३१	१	१	२	१०००००	
६	थापा बाखा फार्म	सिस्ने - ५	भिमा थापा	सिस्ने - ५	५५	९८१३११३३२३	१	१	२	१०००००	
७	लक्ष्मी बाखा फार्म	सिस्ने - ७	प्रजित बुढाथोकी	सिस्ने - ७	४५	९८६६९२३२६७	१	१	२	१०००००	
८	मल्ल बाखा फार्म	सिस्ने - ६	सुनिल मल्ल	सिस्ने - ६	४०	९८६६३९७८१	१	१	२	९००००	
९	पहाडी बाखा फार्म	सिस्ने - २	पूर्ण ब. के.सी	सिस्ने - २	६०	९७४८५२९४२५	१	१	२	१५००००	
१०	गणेश बाखा फार्म	सिस्ने - २	पशुपती के. सी.	सिस्ने - २	७०	९८६७८१०८४५	१	१	२	१६५०००	

सि. नं.	फार्मको नाम	फार्म रहेको ठेगाना	फार्म संचालकको नाम थर	ठेगाना	पशु संख्या	मोबाईल नं.	प्रत्यक्ष रोजगारी संख्या			वार्षिक कारोबार रु.	विक्रि बजार क्षेत्र
							महिला	पुरुष	जम्मा		
११	स्मृति बाखा फार्म	सिस्ने - ५	पूर्ण जंग सिंह	सिस्ने - ५	४५	९८०३६५८१६१	१	१	२	६००००	
१२	पेदिखोला बाखा फार्म	सिस्ने - ५	समिर शाह	सिस्ने - ५	३६	९८६७३६४६६६	१	१	२	५००००	
जिल्ला: रोल्पा											
१	दुजा कवर	लिवाङ ७ रोल्पा	दुजा कवर	लिवाङ ७ रोल्पा	१५		१	१	२	४००००	
२	निमा थापा	लिवाङ ६ रोल्पा	निमा थापा	लिवाङ ६ रोल्पा	१४	९८४७९१७२९९	१	१	२	४००००	
३	सुक बहादुर बुढा	राङकोट ८ रोल्पा	सुक बहादुर बुढा	राङकोट ८ रोल्पा	२०	९७४८५०५७८१	१	१	२	४००००	
४	तिलाचन बाखा फार्म	शेरम ७ रोल्पा	पुष्टमान घर्ती मगर	शेरम ७ रोल्पा	२५	९७४८५००४१२	१	१	२	५००००	
५	घुस्वाङ बाखा फार्म	शेरम ६ रोल्पा	प्रेम घर्ती मगर	शेरम ६ रोल्पा	२३	९८४७९५१६१५	१	१	२	४००००	
६	आशुथा बाखापालन फार्म	बुढागाउँ ६ रोल्पा	करण घर्ती मगर	बुढागाउँ ६ रोल्पा	५०	९८०४५३२३७५	१	१	२	१०००००	
७	कुन्जना बाखा फार्म	लिवाङ ७ रोल्पा	सुनिना हमाल	लिवाङ ७ रोल्पा	४३		१	१	२	९५०००	
८	महरा बाखापालन फार्म	मिदिङ ८ रोल्पा	महरा बाखापालन फार्म	मिदिङ ८ रोल्पा	५०		१	१	२	१२००००	
९	महेन्द्र बाखा पालन कृषक समुह	खुङ्ग्री ७ रोल्पा	बसन्त सुवेदी	लिवाङ ६ रोल्पा	६०		१	१	२	१३००००	
१०	व्यवसायीक कृषी तथा पशु बिकास केन्द्र	लिवाङ ८ रोल्पा	देव बहादुर बिष्ट	लिवाङ ८ रोल्पा	४१	९८४७८५००२१	१	१	२	९५०००	
११	दिपशिखा बाखा फार्म	लिवाङ ८ रोल्पा	दिल बहादुर थापा	लिवाङ ८ रोल्पा	३६	९८४९०१३०५	१	१	२	५५०००	
१२	फुलबारी बाखापालन फार्म	कुरेली ९ रोल्पा	आकाश बली	कुरेली ९ रोल्पा	२५	९८४७८५०७९९	१	१	२	५००००	
१३	ओखरबोट बाखापालन फार्म	नुवागाउँ ४ रोल्पा	निम प्रसाद रोका	नुवागाउँ ४ रोल्पा	२५	९८४९६९६९६	१	१	२	५००००	
१४	नव श्रृजना बाखा फार्म	दुब्रीङ ४ रोल्पा	तिलक बहादुर पुन	दुब्रीङ ४ रोल्पा	१६	९८४९१७९९७	१	१	२	५००००	
१५	मनिसा नमुना बाखा फार्म	नुवागाउँ ४ रोल्पा	कैलाश रोका	नुवागाउँ ४ रोल्पा	१५	९८४९३९७०६	१	१	२	५००००	
१६	देउराजे बाखा फार्म	पाङ १ रोल्पा	देउराजे कामी	पाङ १ रोल्पा	१५	९८०६३७०८९७	१	१	२	५००००	
१७	खर्कधारा बाखा फार्म	जैमाकसला ४ रोल्पा	चन्द्रा पुन मगर	जैमाकसला ४ रोल्पा	२५	९८४९४०१५६	१	१	२	५००००	
१८	सावित्रा बाखा फार्म	जुगार २ रोल्पा	ठाकुर प्रसाद वलि	जुगार २ रोल्पा	३०		१	१	२	५००००	
१९	लेकाली बाखा फार्म	दुब्रीङ १ रोल्पा	केशव राज चन्द	दुब्रीङ १ रोल्पा	१८	९७५८००२५०६	१	१	२	५००००	
२०	सृजनशिल बाखापालन फार्म	जिनाबाङ ३ रोल्पा	दिपक कुमार घर्ती	जिनाबाङ ३ रोल्पा	१५	९८४७९७८२०८	१	१	२	५००००	
२१	सूस्टी व्यवसायीक बाखा फार्म	लिवाङ २ रोल्पा	दिल बहादुर वती	लिवाङ २ रोल्पा	२६	९८५७८२२७००	१	१	२	५००००	
२२	युवाजागरण बाखापालन फार्म	जिनाबाङ ५ रोल्पा	टेकम बली	जिनाबाङ ५ रोल्पा	२५	९८५७८२२६१९	१	१	२	५००००	
२३	सुस्मिता बाखा बिकास फार्म	दुब्रीङ १ रोल्पा	लिलाराज बुढा	दुब्रीङ १ रोल्पा	२०	९७४९०७०५८९	१	१	२	५००००	
२४	बाल मोहन बाखापालन फार्म	बुढागाउँ ६ रोल्पा	खड्क बहादुर पुन	बुढागाउँ ६ रोल्पा	२०	९७४८५१०२०९	१	१	२	५००००	
२५	कविर बाखा फार्म	जुगार ८ रोल्पा	करण ब. राना मगर	जुगार ८ रोल्पा	२०	९८४९३४०२५	१	१	२	५००००	

सि. नं.	फार्मको नाम	फार्म रहेको ठेगाना	फार्म संचालकको नाम थर	ठेगाना	पशु संख्या	मोबाईल नं.	प्रत्यक्ष रोजगारी संख्या			वार्षिक कारोबार रु.	विक्रि बजार क्षेत्र
							महिला	पुरुष	जम्मा		
२६	मौसम बाखा फार्म	झेनाम २ रोल्पा	विपना पुन मगर	झेनाम २ रोल्पा	२५	९८४९२३६८८	१	१	२	५००००	
२७	रिदीया बाखा फार्म	तेवाङ ८ रोल्पा	पुष्पा पुन मगर	तेवाङ ८ रोल्पा	२६	९८५७८२२२२१	१	१	२	५००००	
२८	सिद्धपालु ब्यवसायीक बाखा फार्म	बुढागाउँ ६ रोल्पा	गोविन्द बुढा मगर	बुढागाउँ ६ रोल्पा	२३	९७४८५२१६३७	१	१	२	४००००	
२९	हरीयाली ब्यवसायीक बाखा फार्म	बुढागाउँ ९ रोल्पा	ओमराज घर्ती मगर	बुढागाउँ ९ रोल्पा	२५	९८६६९०६४४४	१	१	२	५००००	
३०	लेकबेसी बाखापालन फार्म	तालावाङ ३ रोल्पा	लोक बहादुर घर्ती	तालावाङ ३ रोल्पा	२५	९७४८५६७५६८	१	१	२	५००००	
३१	ममता बाखापालन फार्म	इरीवाङ ३ रोल्पा	दुर्गा बहादुर थापा	इरीवाङ ३ रोल्पा	२५	९८४९४८०९६	१	१	२	५००००	
३२	चोलीफिजे तिरछीओडार बाखा फार्म	जुगार ६ रोल्पा	चुर्ण बहादुर के.सि.	जुगार ६ रोल्पा	५०	९८४९०२५१६	१	१	२	११००००	
३३	कुसुमा बाखापालन फार्म	झेनाम ६ रोल्पा	बलिभद्र राना	झेनाम ६ रोल्पा	२०	९८४९३७५११	१	१	२	५००००	
३४	रातामाटा बाखापालन फार्म	हार्जङ ४ रोल्पा	गोविराम पुन	हार्जङ ४ रोल्पा	२६	९८०९८१२४४९	१	१	२	५००००	
३५	पौरखी बाखापालन व्यवसाय	तालावाङ ६ रोल्पा	विर बहादुर बुढा	तालावाङ ६ रोल्पा	२७	९८६६०७८४८	१	१	२	५००००	
३६	विशाल बाखा फार्म	पाङ ८ रोल्पा	कृष्ण बहादुर बिष्ट	पाङ ८ रोल्पा	२५	९८४९४६६८२६	१	१	२	५००००	
३७	व्यवसायीक बाखा फार्म	नुवागाउँ ५ रोल्पा	कृष्ण बहादुर डाँगी	नुवागाउँ ५ रोल्पा	२२	९७५८५०१७९७	१	१	२	५००००	
३८	दासिधारा बाखा फार्म	मिस्झिङ २ रोल्पा	रवे बिष्ट	मिस्झिङ २ रोल्पा	२५	९८४७९८२६६९	१	१	२	५००००	
३९	सुजल बाखा फार्म	बुढागाउँ ४ रोल्पा	शिवराज वली	बुढागाउँ ४ रोल्पा	१६	९८४९४७९५४	१	१	२	५००००	
४०	हार्जङ्गी भुजेल बाखाफार्म	हार्जङ ५ रोल्पा	तके कामी	हार्जङ ५ रोल्पा	२७					५००००	
४१	लेखाली ससरङ्गी बाखा फार्म	गौरीगाउँ ७ रोल्पा	डम्बर बहादुर पुन	गौरीगाउँ ७ रोल्पा	२५	९७४५०६९०३१	१	१	२	५००००	
४२	खेतवाङ बाखापालन फार्म	मसिना १ रोल्पा	मोहनलाल पुन	मसिना १ रोल्पा	२५	९८४७९६२९०९	१	१	२	५००००	
४३	शहिद व्यवसायीक बाखा फार्म	घोडागाउँ १ रोल्पा	सुरेश पोख्रेल	घोडागाउँ १ रोल्पा	३६	९८४७८५०८८८	१	१	२	८००००	
४४	ओकिल ब्यवसायीक बाखा फार्म	बुढागाउँ ५ रोल्पा	ओकिल बहादुर वली	बुढागाउँ ५ रोल्पा	३०	९८१०८११९८७	१	१	२	६५०००	
४५	चन्द्र पशुपालन फार्म	इरीवाङ ८ रोल्पा	संघम चन्द्र	इरीवाङ ८ रोल्पा	२५	९७५८५०३४९७	१	१	२	५००००	
४६	आर.एम. बाखा फार्म	गौरीगाउँ ८ रोल्पा	मान बहादुर बुढा	गौरीगाउँ ८ रोल्पा	२२	९७४८५४५८११	१	१	२	५००००	
४७	एस. के. फार्म	कोर्चवाङ ६ रोल्पा	सुरेन्द्र कुमार घर्ती	कोर्चवाङ ६ रोल्पा	३५	९७४८५४४४३१	१	१	२	६८०००	
४८	प्रगतिशिल बाखा फार्म	जुगार ६ रोल्पा	विरवल राणा	जुगार ६ रोल्पा	२२	९८०९७९१५०३	१	१	२	५००००	
४९	जस्फुर बाखापालन फार्म	दुबिडाँडा	भानमती दसौदी	दुबिडाँडा	१८	९७४८५०९८९४	१	१	२	५००००	
५०	बहुजथाक बाखापालन फार्म	जिनावाङ ५ रोल्पा	प्रेम ब. वली	जिनावाङ ५ रोल्पा	२६	९८४७९४०४३३	१	१	२	५००००	
५१	प्रगतिशिल बाखापालन फार्म	हामा ९ रोल्पा	मंगल चन्द्र घर्ती	हामा ९ रोल्पा	५३	९८४७९८४४२७	१	१	२	१२००००	
५२	लोकप्रिय बाखापालन तथा विक्रीवितरण फार्म	जुगार ६ रोल्पा	कुश ब. पुन/वेगम कुमार वली	जुगार ६ रोल्पा	३०	९८४९५६४३५६	१	१	२	५५०००	
५३	एकता बाखा फार्म	मिस्झिङ ४ रोल्पा	कर्ण बहादुर गिरी	मिस्झिङ ४ रोल्पा	३०	९८४९२४८६५०	१	१	२	५५०००	

सि. नं.	फार्मको नाम	फार्म रहेको ठेगाना	फार्म संचालकको नाम थर	ठेगाना	पशु संख्या	मोबाईल नं.	प्रत्यक्ष रोजगारी संख्या			वार्षिक कारोबार रु.	विक्रि बजार क्षेत्र
							महिला	पुरुष	जम्मा		
५४	कुमार भेडा बाखा फार्म	कोर्चाबाड ८ रोल्पा	कुमार/टेक ब. घर्ती मगर	कोर्चाबाड ८ रोल्पा	४६	९७४८५०३४७३	१	१	२	८६०००	
५५	मिसन व्यवसायीक बाखा फार्म	घोडागाउँ ६ रोल्पा	नारायण के.सी.	घोडागाउँ ६ रोल्पा	३५	९८५७८२२७०२	१	१	२	७५०००	
५६	लोलेखोला बाखा फार्म	नुवागाउँ १ रोल्पा	विर बहादुर पुन	नुवागाउँ १ रोल्पा	२५	९७४८५४३९२५	१	१	२	५००००	
५७	जलजला बाखापालन फार्म	हुवामा ७ रोल्पा	महिमान पुन	हुवामा ७ रोल्पा	२५० भेडा/४ ० बाखा	९७४८५१२३८५	१	१	२	२५००००	
५८	यशोडा व्यवसायीक बाखा फार्म	मसिना १ रोल्पा	विमला पुन	मसिना १ रोल्पा	२७	९७४९०७१२५१	१	१	२	५००००	
५९	पुतलीडाँडा बाखापालन समुह	पाखापानी ९ रोल्पा	प्रकाश वली	पाखापानी ९ रोल्पा	२१		१	१	२	५००००	
६०	वली बाखा फार्म	जिनाबाड ४ रोल्पा	लोकमान वली	जिनाबाड ४ रोल्पा	२६	९८४९७७७७४	१	१	२	५००००	
६१	मसिना व्यवसायीक बाखा फार्म	मसिना १ रोल्पा	पारसमणी गिरी	मसिना १ रोल्पा	२७	९८४९२३६८९	१	१	२	५००००	
६२	के.सी. बाखा फार्म	हुवामा ३ रोल्पा	चुडामणी के.सी.	हुवामा ३ रोल्पा	२५	९८६९६०८२७३	१	१	२	५००००	
६३	कविर बाखा फार्म	लिवाड न.पा. ४ रोल्पा	सिता कवर	लिवाड न.पा. ४ रोल्पा	३१	९८४७९३५२१२	१	१	२	५००००	
६४	प्रगती बाखा फार्म	जुगार ५ रोल्पा	कुस बहादुर पुन	जुगार ५ रोल्पा	२५	९८४९५४३५६	१	१	२	५००००	
६५	अविम उद्यमशिल व्यवसायीक बाखा फार्म	जुगार ५ रोल्पा	नरेन्द्र बहादुर विष्ट	जुगार ५ रोल्पा	२६	९७४८५१८१०५	१	१	२	५००००	
६६	चन्दन बाखा फार्म	दुब्रीड १ रोल्पा	खडक बहादुर पुन	दुब्रीड १ रोल्पा	२६	९८५२२६३१०	१	१	२	५००००	
६७	जागृत व्यवसायीक बाखा फार्म	मसिना ३ रोल्पा	बालाराम पुन	मसिना ३ रोल्पा	२१	९६३८६१७८७१	१	१	२	५००००	
६८	लहरीखोला बाखापालन फार्म	तालाबाड ५ रोल्पा	कौडे घर्ती मगर	तालाबाड ५ रोल्पा	३७	९७४८५२५२७९	१	१	२	५००००	
६९	जुरवाड ब्यावसायीक बाखा फार्म	थवाड ४ रोल्पा	कलम ब. रोका	थवाड ४ रोल्पा	४५	९७४८५४४६००	१	१	२	५००००	
७०	पारीवाड बाखा फार्म	झेनाम ३ रोल्पा	दिपेन्द्र बुढा	झेनाम ३ रोल्पा	२६	९८७९८७५६९८	१	१	२	५००००	
७१	भरी बाखापालन फार्म	तालाबाड ३ रोल्पा	कर्ण सिँ घर्ती	तालाबाड ३ रोल्पा	२८	९७४८५३८१७२	१	१	२	५००००	
७२	रेणु बाखा फार्म	मसिना ४ रोल्पा	प्रेम बहादुर घर्ती	मसिना ४ रोल्पा	३४	९६३८२४३८३८	१	१	२	५००००	
७३	स्मृति बाखा फार्म	मसिना ४ रोल्पा	बसन्त हमाल	मसिना ४ रोल्पा	२५	९६३८६३०४६४	१	१	२	५००००	
७४	बिकाश ब्यावसायीक बाखा फार्म	तालाबाड ३ रोल्पा	देव प्रसाद डाँगी	तालाबाड ३ रोल्पा	२५	९७४८५०८९७७	१	१	२	५००००	
७५	मैसरा ब्यावसायीक बाखा फार्म	तालाबाड ३ रोल्पा	मैसरा खड्का	तालाबाड ३ रोल्पा	२५	८६६८०४२६	१	१	२	५००००	
७६	मुना सनिस ब्यावसायीक बाखा फार्म	जिनाबाड ५ रोल्पा	रुपलाल वली	जिनाबाड ५ रोल्पा	२५	९८४९८०३४६	१	१	२	५००००	

सि. नं.	फार्मको नाम	फार्म रहेको ठेगाना	फार्म संचालकको नाम थर	ठेगाना	पशु संख्या	मोबाईल नं.	प्रत्यक्ष रोजगारी संख्या			वार्षिक कारोबार रु.	विक्रि बजार क्षेत्र
							महिला	पुरुष	जम्मा		
७७	दियालो बाखा फार्म	गैरीगाउँ ८ रोल्पा	मान बहादुर के.सी.	गैरीगाउँ ८ रोल्पा	३२	९७४८५३७७९१	१	१	२	६००००	
७८	सोनिया ब्यावसायिक बाखा फार्म	मसिना ६ रोल्पा	जोगेन्द्र सिंह पुन	मसिना ६ रोल्पा	२६	९८६५६५३४०१	१	१	२	५००००	
७९	ब्यावसायिक प्रीन्स बाखा फार्म	कुरेली ३ रोल्पा	जोती प्रसाद रोका	कुरेली ३ रोल्पा	२५	९८४९५२११६०	१	१	२	५००००	
८०	हरीयाली बाखा फार्म	बुढागाउँ ९ रोल्पा	हरी बहादुर भण्डारी	बुढागाउँ ९ रोल्पा	२७	९८४४९३६२४५	१	१	२	५००००	
८१	विहानी बाखापालन फार्म	दुब्रीड ३ रोल्पा	भुप बहादुर बोहरा	दुब्रीड ३ रोल्पा	३२	९८४८२०४१५६	१	१	२	५००००	
८२	लक्ष्मी ब्यावसायिक बाखा फार्म	मसिना ७ रोल्पा	पुर्ण बहादुर घर्ती	मसिना ७ रोल्पा	३५	९८४७८०२१४२	१	१	२	६५०००	
८३	जनसेवा बाखा फार्म	जेड्बाड ७ रोल्पा	योगेन्द्र प्रसाद वली	जेड्बाड ७ रोल्पा	२८	९७४८५१७५१५	१	१	२	५५०००	
८४	टनी बाखा फार्म	जेड्बाड ७ रोल्पा	टनी वली	जेड्बाड ७ रोल्पा	२६	८२६९१७३३	१	१	२	५००००	
८५	ज्ञानुमार्यो बाखा फार्म	जेड्बाड ७ रोल्पा	जीवराज वली	जेड्बाड ७ रोल्पा	३०	९८३८२१२३१८	१	१	२	५००००	
८६	गोविन्द बाखा फार्म	बुढागाउँ ९ रोल्पा	जयलाल पुन	बुढागाउँ ९ रोल्पा	२६	९८४३५८२८७८	१	१	२	५००००	
८७	देउरालि बाखा फार्म	कुरेली ५ रोल्पा	सरी रोका	कुरेली ५ रोल्पा	२१	९८६६३६२०४१	१	१	२	५००००	
८८	निगालपानी बाखा फार्म	झेनाम १ रोल्पा	बुद्धीराम पुन	झेनाम १ रोल्पा	२६	९८०३७४२३३४	१	१	२	५००००	
८९	गडिलेख बाखा फार्म	झेनाम १ रोल्पा	राम बहादुर पुन	झेनाम १ रोल्पा	२७	९८२२८३०२४६	१	१	२	५००००	
९०	तुफान गरीमा बाखा फार्म	बुढागाउँ ७ रोल्पा	विरन्द्र योगी	बुढागाउँ ७ रोल्पा	२७	९७४८५२७२६२	१	१	२	५००००	
९१	जननी बाखापालन फार्म	बुढागाउँ ७ रोल्पा	नमराज योगी	बुढागाउँ ७ रोल्पा	२६	९७४८५१७६९८	१	१	२	५००००	
९२	सुनधारा बाखापालन फार्म	कुरेली ६ रोल्पा	विमला रोका	कुरेली ६ रोल्पा	३२	९८६६०२५५७	१	१	२	५००००	
९३	बागेश्वरी बाखा फार्म	बुढागाउँ ६ रोल्पा	बल सिंह डाँगी	बुढागाउँ ६ रोल्पा	२५	९८०९७५३५५७	१	१	२	५००००	
९४	मगर ब्यावसायिक बाखा फार्म	मसिना ७ रोल्पा	नरेन्द्र कुमार पुन	मसिना ७ रोल्पा	३१	९६३८२२४५४५	१	१	२	६००००	
९५	चोलीफिजे बाखा फार्म	जुगार ५ रोल्पा	दान बहादुर डाँगी	जुगार ५ रोल्पा	२५	९८१०८०८७५९	१	१	२	५००००	
९६	उषा किरण बाखा फार्म	सखी ५ रोल्पा	नेप बहादुर थापा	सखी ५ रोल्पा	२७	९७४८५३९२७	१	१	२	५००००	
९७	तल्लो कर्तम ब्यावसायिक बाखा फार्म	हामा १ रोल्पा	गज सिँ खत्रि	हामा १ रोल्पा	२०	९७४८५२९२०२	१	१	२	५००००	
९८	संगीता बाखा फार्म	दुब्रीड १ रोल्पा	चुर्ण बहादुर वि.क.	दुब्रीड १ रोल्पा	२०	९८१२८६९२७	१	१	२	५००००	
९९	दाजुभाइ बाखापालन फार्म	लिवाड ४ रोल्पा	गणेश थापा मगर	लिवाड ४ रोल्पा	२१	९८४९९२५६२६	१	१	२	५००००	
१००	उन्नत बाखापालन फार्म	जिनाबाड ९ रोल्पा	सिता कुमारी वली	जिनाबाड ९ रोल्पा	३३	९८०९८८२७०७	१	१	२	७५०००	
१०१	ब्यावसायिक घले बाखा फार्म	रोल्पा न.पा. ९ रोल्पा	मन कुमारी घले	रोल्पा, ९ रोल्पा	३०	९८१३१०९३७३	१	१	२	५००००	
१०२	सुन्छहरी ब्यावसायिक बाखा फार्म	हाजर्ड २ रोल्पा	विन कुमारी पुन मगर	हाजर्ड २ रोल्पा	३०	९८४७८६३२९५	१	१	२	५००००	



सि. नं.	फार्मको नाम	फार्म रहेको ठेगाना	फार्म संचालकको नाम थर	ठेगाना	पशु संख्या	मोबाईल नं.	प्रत्यक्ष रोजगारी संख्या			वार्षिक कारोबार रु.	विक्रि बजार क्षेत्र
							महिला	पुरुष	जम्मा		
१०३	टंक बाखापालन फार्म	जिनाबाड ३ रोल्पा	टंक बहादुर डाँगी	जिनाबाड ३ रोल्पा	२०	९८१०९०८१८८	१	१	२	५००००	
१०४	पुरण बाखापालन फार्म	जेड्बाड २ रोल्पा	पूर्ण बहादुर गिरी	जेड्बाड २ रोल्पा	३८	९८४७००६७९२	१	१	२	८००००	
१०५	धुवतारा दाइ भाइ बाखापालन फार्म	झेनाम ६ रोल्पा	भीम बहादुर पुन	झेनाम ६ रोल्पा	२५	९७४८५६७०७९	१	१	२	५००००	
१०६	बागेश्वरी बाखा फार्म	जुगार ३ रोल्पा	भुपाल सिंह डाँगी	जुगार ३ रोल्पा	३०	९७४८५३०१४२	१	१	२	५००००	
१०७	जनचेतना बाखापालन फार्म	जुगार ५ रोल्पा	डिल बहादुर खत्री	जुगार ५ रोल्पा	२८	९८५६०७७७३०	१	१	२	५००००	
१०८	बिशाल ब्यावसायिक बाखा फार्म	जिनाबाड ९ रोल्पा	हुकुम बहादुर डाँगी	जिनाबाड ९ रोल्पा	२६	९८४७८६२८५	१	१	२	५००००	
१०९	शिद्वपुज्ये बाखापालन फार्म	जुगार ८ रोल्पा	गोविन्द खड्का	जुगार ८ रोल्पा	३०	९८१०९८०३८८	१	१	२	५००००	
११०	प्रगती बाखा फार्म	दुब्रीड ३ रोल्पा	भुप बहादुर रेउले	दुब्रीड ३ रोल्पा	२५	९८०९५७८७४०	१	१	२	५००००	
१११	राजेश बाखा फार्म	दुब्रीड ३ रोल्पा	खिमलाल राणा	दुब्रीड ३ रोल्पा	२६	९७४८५४४४८४	१	१	२	५००००	
११२	लक्ष्मी बाखा फार्म	सखी १ रोल्पा	चन्द्र प्रकाश महारा	सखी १ रोल्पा	२५	९८०३०८७२७३	१	१	२	५००००	
११३	रोल्पा ब्यावसायिक बाखा फार्म	गाम २ रोल्पा	टेक बहादुर बुढा मगर	गाम २ रोल्पा	६०	९८४९५३७४३२	१	१	२	५००००	
११४	नविकरण ब्यावसायिक बाखा फार्म	तालाबाड ३ रोल्पा	प्रेम प्रकाश वली	तालाबाड ३ रोल्पा	२०	८६६८०६१४	१	१	२	५००००	
११५	डाँगी बाखा फार्म	जिनाबाड ९ रोल्पा	खुम बहादुर डाँगी	जिनाबाड ९ रोल्पा	२०	९८६६९१७७३९	१	१	२	५००००	
११६	बागेश्वरी बाखापालन फार्म	जिनाबाड ९ रोल्पा	प्रदिप डाँगी	जिनाबाड ९ रोल्पा	२०	९८४७८९१६६४	१	१	२	५००००	
११७	दिपक बाखा फार्म	तालाबाड ३ रोल्पा	लोक बहादुर डाँगी	तालाबाड ३ रोल्पा	२२	९८६६६६०४३५	१	१	२	५००००	
११८	माया बाखा फार्म	तालाबाड ३ रोल्पा	लली खड्का	तालाबाड ३ रोल्पा	२३	८६६८०६४६	१	१	२	५००००	
११९	जलजला बाखा फार्म	मिरुल ५ रोल्पा	सुन बहादुर बुढा	मिरुल ५ रोल्पा	२३	९७४८५००५३४	१	१	२	५००००	
१२०	भीमा बाखापालन फार्म	तालाबाड ७ रोल्पा	विरजना पुन	तालाबाड ७ रोल्पा	२५	९७८५२२१०६	१	१	२	५००००	
१२१	प्रेमलाल बाखापालन फार्म	पाखापानी ३ रोल्पा	प्रेमलाल कवर	पाखापानी ३ रोल्पा	२०	९८४८९३४७३	१	१	२	५००००	
१२२	सयपत्रि बाखा फार्म	बुढागाउँ ४ रोल्पा	विष्णु प्रसाद भण्डारी	बुढागाउँ ४ रोल्पा	२५	९८१०९७५७४६	१	१	२	५००००	
१२३	लोकप्रिय बाखापालन फार्म	जिनाबाड ८ रोल्पा	तुल बहादुर खत्री	जिनाबाड ८ रोल्पा	२६	९८४४९८२५२९	१	१	२	५००००	
१२४	परीचय बाखापालन फार्म	लिवाड ९ रोल्पा	ओपेन्द्र गुरुड	लिवाड ९ रोल्पा	२२	९८६६०३१२१	१	१	२	५००००	
१२५	सुप्रा बाखा फार्म	लिवाड न.पा. ६ रोल्पा	सुप्रा दमाइ	लिवाड न.पा. ६ रोल्पा	५०	९८४७९७६००६	१	१	२	१२००००	
१२६	के.सी. बाखा फार्म	भाबाड २ रोल्पा	तिलक बहादुर खत्री	भाबाड २ रोल्पा	३५	९८४७९३६९७३	१	१	२	५००००	
१२७	सिस्नेरी बाखापालन फार्म	करेटी ४ रोल्पा	इन्द्र बहादुर बुढा	करेटी ४ रोल्पा	२५	९७४८५४२६०९	१	१	२	५००००	
१२८	सोल्टी ज्यू बाखा फार्म	कोर्चाबाड ३ रोल्पा	पूर्ण सिंह वि.क.	कोर्चाबाड ३ रोल्पा	२१	९७४४०८३८१५	१	१	२	५००००	

सि. नं.	फार्मको नाम	फार्म रहेको ठेगाना	फार्म संचालकको नाम थर	ठेगाना	पशु संख्या	मोबाईल नं.	प्रत्यक्ष रोजगारी संख्या			वार्षिक कारोबार रु.	विक्रि बजार क्षेत्र
							महिला	पुरुष	जम्मा		
१२९	खड्क बाख्पापालन फार्म	जुगार ७ रोल्पा	खगे पुन	जुगार ७ रोल्पा	२६	९८१०८५०३४२	१	१	२	५००००	
१३०	सोरचौलीफिजे बाख्पापालन फार्म	जुगार ५ रोल्पा	झुपलाल खत्रि	जुगार ५ रोल्पा	२५	९७४८५०१८५६	१	१	२	५००००	
१३१	सारदा बाखा फार्म	सखी २ रोल्पा	तारा बहादुर डाँगी	सखी २ रोल्पा	२५	९८४७९९०६०२	१	१	२	५००००	
१३२	मनकामना बाखा फार्म	बडाचौर ६ रोल्पा	भरत कुमार थापा	बडाचौर ६ रोल्पा	२१	९८०९८८२९११	१	१	२	५००००	
१३३	आषिस बाख्पापालन फार्म	जुगार २ रोल्पा	बेगम कुमारी वली	जुगार २ रोल्पा	२३	९७४१०५०८६९	१	१	२	५००००	
१३४	खत्रि ब्यावसायीक बाखा फार्म	धवाङ ३ रोल्पा	मोतिलाल खत्रि	धवाङ ३ रोल्पा	२७		१	१	२	५००००	
१३५	सिद्धबाबा खड्का बाख्पापालन फार्म	झेनाम १ रोल्पा	नारायण खड्का	झेनाम १ रोल्पा	२५	९८०९५००६६१	१	१	२	५००००	
१३६	सेन बाखा फार्म	गजुल ६ रोल्पा	सावित्रा सेन	गजुल ६ रोल्पा	२४	९७४८५१५२७७	१	१	२	५००००	
१३७	भण्डारी बाख्पापालन फार्म	बुढागाउँ ४ रोल्पा	तुलाराम भण्डारी	बुढागाउँ ४ रोल्पा	२६	९८०९८४४५३८	१	१	२	५००००	
१३८	जनउत्थान बाख्पापालन फार्म	जिनावाङ ६ रोल्पा	छविन्द्र वली	जिनावाङ ६ रोल्पा	२४	९८४४९६९९२०	१	१	२	५००००	
१३९	कन्दे ब्यावसायीक बाख्पापालन फार्म	थवाङ ७ रोल्पा	दिले रोका	थवाङ ७ रोल्पा	३५	९८६६६६८१४८६	१	१	२	६००००	
१४०	दहरामै ब्यावसायीक बाख्पापालन फार्म	मिरुल ३ रोल्पा	जग बहादुर बुढा	मिरुल ३ रोल्पा	३५	९७४११२४५५२	१	१	२	६००००	
१४१	लाटावाङ ब्यावसायीक बाख्पापालन फार्म	मिरुल ५ रोल्पा	हुटे बुढा	मिरुल ५ रोल्पा	३५	९७४८५००५३४	१	१	२	६००००	
१४२	जैलिपोखरा घर्ती ब्यावसायीक बाख्पापालन फार्म	करेटी ४ रोल्पा	खिम बहादुर घर्ती	करेटी ४ रोल्पा	२७	९७४८५३३८८४	१	१	२	५००००	
१४३	घरेलु विकाश उद्देशिल बाख्पापालन फार्म	जुगार १ रोल्पा	रेशम बहादुर घर्ती	जुगार १ रोल्पा	२८	९८०६३४६९५१	१	१	२	५००००	
१४४	धमेली लेक जलजला ब्यावसायीक बाख्पापालन फार्म	मिरुल ९ रोल्पा	कृष्ण बहादुर डाँगी	मिरुल ९ रोल्पा	२२		१	१	२	५००००	
१४५	महेन्द्र प्रसाद घर्ती बाजाचौर बाख्पापालन फार्म	जुगार ३ रोल्पा	महेन्द्र प्रसाद घर्ती	जुगार ३ रोल्पा	१५	९८६६०४०६०६	१	१	२	५००००	
१४६	अविशेक बाख्पापालन फार्म	घर्तीगाउँ ७ रोल्पा	कृष्ण ब. वली	घर्तीगाउँ ७ रोल्पा	२०	९८४९८६५३४९	१	१	२	५००००	
१४७	कुलदिप बाख्पापालन फार्म	ओत ४ रोल्पा	कुलविर घर्ती	ओत ४ रोल्पा	३९	९८६१२७१८०	१	१	२	५००००	
१४८	राजा बाखा फार्म	नैरीगाउँ ८ रोल्पा	मन बहादुर बुढा मगर	नैरीगाउँ ८ रोल्पा	१६	९७४८५४५८११	१	१	२	५००००	
१४९	रुपा बाखा फार्म	जुगार ५ रोल्पा	परविर वि.क.	जुगार ५ रोल्पा	३६	९८१०८०९४७९	१	१	२	६५०००	

सि. नं.	फार्मको नाम	फार्म रहेको ठेगाना	फार्म संचालकको नाम थर	ठेगाना	पशु संख्या	मोबाईल नं.	प्रत्यक्ष रोजगारी संख्या			वार्षिक कारोबार रु.	विक्रि बजार क्षेत्र
							महिला	पुरुष	जम्मा		
१५०	झरना बाखा फार्म	मसिना ९ रोल्पा	घनश्याम खत्री	मसिना ९ रोल्पा	२४	९८०९५३४५८०	१	१	२	५००००	
१५१	सुनिल बाखा फार्म	गैरीगाउँ १ रोल्पा	निम बहादुर बुढा	गैरीगाउँ १ रोल्पा	३३	९७४८५०६३७८	१	१	२	५५०००	
१५२	सरिकाटे कृषि फार्म	सिर्प ९ रोल्पा	बिमल कुमार जि.सी.	सिर्प ९ रोल्पा		९८४१०७८४९६	१	१	२	५००००	
१५३	गाउ बेसी ब्यावसायिक बाखापालन फार्म	मसिना ५ रोल्पा	यूवराज पुन	मसिना ५ रोल्पा	२९	९८१२८६५३५४	१	१	२	५००००	
१५४	विरन्द्र बाखापालन फार्म	जुगार ९ रोल्पा	गान बहादुर डाँगी	जुगार ९ रोल्पा	२५	९८१८१२४९३८	१	१	२	५००००	
१५५	खड्का बाखापालन फार्म	गैरीगाउँ ५ रोल्पा	हिम बहादुर खड्का	गैरीगाउँ ५ रोल्पा	३६	९८६८०१४६७६	१	१	२	६००००	
१५६	शिवशक्ती बाखापालन फार्म	जुगार ८ रोल्पा	शिबराज वली	जुगार ८ रोल्पा	४२	९८१०९७८५५८	१	१	२	८००००	
१५७	पाहाना बाखापालन फार्म	लिवाड न.पा. ८ रोल्पा	पूसा महरा	लिवाड न.पा. ८ रोल्पा	२८	९७४८५३७८६९	१	१	२	५००००	
१५८	मिनी रोल्पा बाखा फार्म	खुङ्ग्री ५ रोल्पा	लक्ष्मी साह	खुङ्ग्री ५ रोल्पा	२१	९८१८४७५२६६	१	१	२	५००००	
१५९	प्रगतिशिल बाखा फार्म	नुवागाउँ ६ रोल्पा	मान बहादुर बुढा मगर	नुवागाउँ ६ रोल्पा	२८	९८४७८२१६२०	१	१	२	५००००	
१६०	जिउरीबाड बाखापालन फार्म	नुवागाउँ ४ रोल्पा	फाले खत्री	नुवागाउँ ४ रोल्पा	४०	९८४८५४६४९६	१	१	२	८००००	
१६१	हस्त बाखापालन फार्म	करेटी ७ रोल्पा	हिस्त बहादुर बुढा	करेटी ७ रोल्पा	२५	९७४६०६२६७८	१	१	२	५००००	
१६२	ललीजंग बाखा फार्म	करेटी ७ रोल्पा	बालाराम घर्ती	करेटी ७ रोल्पा	२६	९७४८५७२१३७	१	१	२	५००००	
१६३	सालघारी बाखा फार्म	झेनाम २ रोल्पा	कमान रोका	झेनाम २ रोल्पा	२८	९८०९७१५५५	१	१	२	५००००	
१६४	सौगात बाखापालन फार्म	झेनाम १ रोल्पा	बिमला बुढा थापा	झेनाम १ रोल्पा	२२	९७४८५४७३३८	१	१	२	५००००	
१६५	न्यू फुलवारी बाखापालन फार्म	कुरेली ९ रोल्पा	प्रबिन कुमार बुढा	कुरेली ९ रोल्पा	३७	९७४८५२९८६१	१	१	२	५००००	
१६६	नागी बाखा फार्म	कुरेली ९ रोल्पा	टोके बुढा मगर	कुरेली ९ रोल्पा	२६		१	१	२	५००००	
१६७	इन्द्रेनी बाखापालन फार्म	गैरीगाउँ ८ रोल्पा	अमृत बहादुर बाठा	गैरीगाउँ ८ रोल्पा	२६	९८०९८८४५९५	१	१	२	५००००	
१६८	मितेरी बाखापालन फार्म	घर्तीगाउँ ४ रोल्पा	मन कुमारी घर्ती	घर्तीगाउँ ४ रोल्पा	२०	९७४८५५९०९८	१	१	२	५००००	
१६९	सहज बाखापालन फार्म	कोर्चाबाड ५ रोल्पा	भरत कुमार पुन	कोर्चाबाड ५ रोल्पा	२६	९८१३७७३५७०	१	१	२	५००००	
१७०	चिरेखोला बाखापालन फार्म	गैरीगाउँ ४ रोल्पा	टोपेन्द्र बस्नेत	गैरीगाउँ ४ रोल्पा	२०	९८१०९५९६८३	१	१	२	५००००	
१७१	लल्ली बाखापालन फार्म	बुढागाउँ ६ रोल्पा	तिल कुमारी वि.क.	बुढागाउँ ६ रोल्पा	१०	९८०९७३६४९५	१	१	२	५००००	
१७२	मदन ब्यावसायिक बाखापालन फार्म	इरीबाड ३ रोल्पा	मदन कुमार बुढा मगर	इरीबाड ३ रोल्पा	२३	९८६६९३५०७३	१	१	२	५००००	
१७३	झारखानी बाखापालन फार्म	जंकोट ३ रोल्पा	पुर्ण बहादुर बुढा	जंकोट ३ रोल्पा	२१	९८६६३९२३८	१	१	२	५००००	
१७४	डाँगी बाखापालन फार्म	दुविडाँडा ४ रोल्पा	हिरा कुमारी डी.सी.	दुविडाँडा ४ रोल्पा	२४	९८५७८२४०७८	१	१	२	५००००	
१७५	आरती बाखा फार्म	झेनाम १ रोल्पा	टिका बुढाथोकी	झेनाम १ रोल्पा	२५	९७४८५३२९२०	१	१	२	५००००	

सि. नं.	फार्मको नाम	फार्म रहेको ठेगाना	फार्म संचालकको नाम थर	ठेगाना	पशु संख्या	मोबाईल नं.	प्रत्यक्ष रोजगारी संख्या			वार्षिक कारोबार रु.	विक्रि बजार क्षेत्र
							महिला	पुरुष	जम्मा		
१७६	श्री सिस्नेरी बाखापालन तथा उत्पादन फार्म	गौरीगाउँ ९ रोल्पा	पवित्रा बुढा मगर	गौरीगाउँ ९ रोल्पा	२९	९८६६८३९९२३	१	१	२	५००००	
१७७	झ्याँ बाखापालन फार्म	दुविडाँडा ५ रोल्पा	चुर्ण बहादुर घर्ती	दुविडाँडा ५ रोल्पा	२५	९८१०९१५१७२	१	१	२	५००००	
१७८	राणा बाखा फार्म	बुढागाउँ ५ रोल्पा	नन्दराम राणा मगर	बुढागाउँ ५ रोल्पा	३०	९८०८३५२५२३	१	१	२	५००००	
१७९	समीला बाखापालन फार्म	नुवागाउँ ४ रोल्पा	विनोद कुमार थापा	नुवागाउँ ४ रोल्पा	२४	९८१०८३९३७८	१	१	२	५००००	
१८०	चीन्तना बाखापालन फार्म	दुविडाँडा ४ रोल्पा	जैमती बस्नेत	दुविडाँडा ४ रोल्पा	२७	९८४४९२४२५५	१	१	२	५००००	
१८१	मिना बाखापालन फार्म	करेती ५ रोल्पा	जैमती बुढा	करेती ५ रोल्पा	३०	९८०६३६०१६	१	१	२	५००००	
१८२	राज बाखा फार्म	धवाड ३ रोल्पा	राज ब. घर्ती	धवाड ३ रोल्पा	४०	९८४७६९६५१६	१	१	२	५००००	
१८३	राघीगोत सिड्स फार्म	लिवाड न.पा. ६ रोल्पा	इन्दिरा सुवेदी	लिवाड न.पा. ६ रोल्पा	२७		१	१	२	५००००	
१८४	आस्था बाखापालन फार्म	कोर्चाबाड ८ रोल्पा	मनमति घर्ती	कोर्चाबाड ८ रोल्पा	१९	९८४७९६९६७१	१	१	२	५००००	
१८५	हिम सागर बाखापालन फार्म	फगाम १ रोल्पा	अमृता घर्ती मगर	फगाम १ रोल्पा	२०	९८४४९१११०२	१	१	२	५००००	
१८६	मेक्सन पशुपंक्षी फार्म	मसिना ३ रोल्पा	सरिता सिंह	मसिना ३ रोल्पा	१७	९७४८५०७१२८	१	१	२	५००००	
१८७	सितल ब्यावसायिक पशुपंक्षीपालन फार्म	मसिना ५ रोल्पा	बसन्ति सिंह	मसिना ५ रोल्पा	१६	९८२२९०५३४१	१	१	२	५००००	
१८८	प्रशंसा पशुपंक्षीपालन फार्म	मसिना ८ रोल्पा	ज्ञानु पुन	मसिना ८ रोल्पा	१५	९८०९६९४३७७	१	१	२	५००००	
१८९	बस्नेत बाखा फार्म	जुगार १ रोल्पा	उदय राज बस्नेत	जुगार १ रोल्पा	१६	९८४४९९४५९७	१	१	२	५००००	
१९०	शिसिर बाखा फार्म	बुढागाउँ ६ रोल्पा	शिसिर पुन मगर	बुढागाउँ ६ रोल्पा	१८	९८०६२७५४०५	१	१	२	५००००	
१९१	डाँगी बाखा फार्म	जंकोट ७ रोल्पा	कुम बहादुर डाँगी	जंकोट ७ रोल्पा	१९	९८०९७६६६३९	१	१	२	५००००	
१९२	सिद्धेश्वरी ब्यावसायिक बाखा फार्म	मसिना ६ रोल्पा	ओम प्रकाश पुन मगर	मसिना ६ रोल्पा	२०	९७४८५१२३४६	१	१	२	५००००	
१९३	सवि बाखापालन फार्म	ओत ७ रोल्पा	जगत किरण डि.सि.	ओत ७ रोल्पा	२३	९८४४९६९९५	१	१	२	५००००	
१९४	सलिना बाखापालन फार्म	मिझिड ७ रोल्पा	चेतमान पुन मगर	मिझिड ७ रोल्पा	२०	९८२२९२६५४०	१	१	२	५००००	
१९५	खेम बाखापालन फार्म	नुवागाउँ ८ रोल्पा	खेमराज पुन	नुवागाउँ ८ रोल्पा	२४	९८०९७४०९३	१	१	२	५००००	
१९६	सरीगाउँ पशुपालन ब्यवसायिक फार्म	लिवाड न.पा. ९ रोल्पा	तिर्सना गुरुड/घले	लिवाड न.पा. ९ रोल्पा	२०	९८४७६६६६३४८	१	१	२	५००००	
१९७	तिम्लेखर्क पशुपालन फार्म	लिवाड न.पा. ९ रोल्पा	तुल कुमारी घले	लिवाड न.पा. ९ रोल्पा	३०	९८४५४७५९४५	१	१	२	५००००	
१९८	न्यू समिशा बाखापालन फार्म	ओत ७ रोल्पा	जमुना घर्ती मगर	ओत ७ रोल्पा	२२	९८४४९६९९५	१	१	२	५००००	

सि. नं.	फार्मको नाम	फार्म रहेको ठेगाना	फार्म संचालकको नाम थर	ठेगाना	पशु संख्या	मोबाईल नं.	प्रत्यक्ष रोजगारी संख्या			वार्षिक कारोबार रु.	विक्रि बजार क्षेत्र
							महिला	पुरुष	जम्मा		
१९९	जोगी डाँडा बाखा फार्म	कुरेली ५ रोल्पा	सरी रोका	कुरेली ५ रोल्पा	२०	९६३६२२५१३०	१	१	२	५००००	
२००	हाम्रो बाखापालन तथा पाठापाठी उत्पादन फार्म	करेटी ४ रोल्पा	निरालस बुढा मगर	करेटी ४ रोल्पा	२१	९६६४	१	१	२	५००००	
२०१	गगन बाखा फार्म	झेनाम ८ रोल्पा	गगन बहादुर कामी	झेनाम ८ रोल्पा	२८	९८०६४०१६८६	१	१	२	५००००	
२०२	स्मृति बाखापालन फार्म	मिझिङ ३ रोल्पा	कुसुम थापा	मिझिङ ३ रोल्पा	२०		१	१	२	५००००	
२०३	सुरेन्द्र एण्ड शुसांक बाखापालन फार्म	पाछाबाड २ रोल्पा	सुन्दर कुमार बुढा मगर	पाछाबाड २ रोल्पा	२५		१	१	२	५००००	
२०४	डाँगी बाखा फार्म	गौरीगाउँ २ रोल्पा	धिरेंद्र डाँगी	गौरीगाउँ २ रोल्पा	२०	९६१०९५१६९२	१	१	२	५००००	
२०५	हरीयाली बाखापालन फार्म	जैमाकसला ४ रोल्पा	सुनमती पुन	जैमाकसला ४ रोल्पा	४०	९७४१४९७६१५	१	१	२	७५०००	
२०६	झङ्गलको पशुपंक्षी फार्म	सखी १ रोल्पा	गोपाल बुढा	सखी १ रोल्पा	२१	९८५७८३५१४२	१	१	२	५००००	
२०७	दिदि/भाइ बाखापालन फार्म	राङकोट १ रोल्पा	दिपेन्द्र चन्द	राङकोट १ रोल्पा	२६		१	१	२	५००००	
२०८	भक्त बाखा फार्म	नुवागाउँ ९ रोल्पा	भक्त बहादुर पुन	नुवागाउँ ९ रोल्पा	२५	९६१०९१११३२	१	१	२	५००००	
२०९	निर्माण एण्ड लक्ष्मी बाखापालन फार्म	पाछाबाड ८ रोल्पा	देव कुमार वली	पाछाबाड ८ रोल्पा	१८	९७४८६२२२९३	१	१	२	५००००	
२१०	तिनकोठी बाखापालन फार्म	गाम ९ रोल्पा	कृष्ण बहादुर बुढा	गाम ९ रोल्पा	५१	९८०३६९६९५४	१	१	२	९००००	
२११	कामना बाखा फार्म	कोटगाउँ २ रोल्पा	रोवर सिँ खत्री	कोटगाउँ २ रोल्पा	१८	९७४७०८७९२८	१	१	२	४००००	
२१२	सिता बाखा फार्म	मसिना २ रोल्पा	सिता रोका मगर	मसिना २ रोल्पा	२०	९६३६६१७९७७	१	१	२	५००००	
२१३	थलिवाङ ब्यावसायीक बाखा फार्म	रोल्पा न.पा. २ रोल्पा	कमला डाँगी	रोल्पा न.पा. २ रोल्पा	२२	९८५७८२४५१०	१	१	२	५००००	
२१४	ब्यावसायीक बाखापालन फार्म	लिवाङ न.पा. ९ रोल्पा	मित्रलाल गुरुङ	लिवाङ न.पा. ९ रोल्पा	२१		१	१	२	५००००	
२१५	रुन्टिगढी बाखा फार्म	झेनाम १ रोल्पा	तिला खड्का	झेनाम १ रोल्पा	२७	९८०९७६९००४	१	१	२	५००००	
२१६	अशिमता ब्यावसायीक बाखा फार्म	खुङ्ग्री ३ रोल्पा	बलराज सिंह	खुङ्ग्री ३ रोल्पा	२१	९८४७९५२८०८	१	१	२	५००००	
२१७	देविस्थान बाखापालन फार्म	करेटी १ रोल्पा	चन्द्रमार्थो घर्ती	करेटी १ रोल्पा	२१	९८४४९३२३५९	१	१	२	५००००	
२१८	सुनीता बाखा विकास फार्म	दुव्रीङ १ रोल्पा	चेतलाल पुन	दुव्रीङ १ रोल्पा	२७	९७४८५०५१२६	१	१	२	५००००	
२१९	सोनिया ब्यावसायीक बाखा फार्म	रोल्पा न.पा. २ रोल्पा	रञ्जित वली	रोल्पा न.पा. २ रोल्पा	१७	९८४७८६९६८८	१	१	२	४००००	
२२०	छायाँ बाखापालन फार्म	अरेश ८ रोल्पा	छायाँ कुमारी गौतम	अरेश ८ रोल्पा	२१	९८६०५४०८४५	१	१	२	५००००	

सि. नं.	फार्मको नाम	फार्म रहेको ठेगाना	फार्म संचालकको नाम थर	ठेगाना	पशु संख्या	मोबाईल नं.	प्रत्यक्ष रोजगारी संख्या			वार्षिक कारोबार रु.	विक्रि बजार क्षेत्र
							महिला	पुरुष	जम्मा		
२२१	उन्नत बाखापालन फार्म	जेडवाड रोल्पा	लालसरी कवर	जेडवाड रोल्पा	२१		१	१	२	५००००	
२२२	अशोक बाखापालन फार्म	झेनाम १ रोल्पा	अशोक बुढा	झेनाम १ रोल्पा	२०	९८०१५९१५०४	१	१	२	५००००	
२२३	खगी बाखापालन फार्म	दुव्रीड ३ रोल्पा	प्रसुराम बुढा	दुव्रीड ३ रोल्पा	२१		१	१	२	५००००	
२२४	निशान पशुपंक्षी फार्म	लिवाड ८ रोल्पा	कलि घोटाने	लिवाड ८ रोल्पा	२१		१	१	२	५००००	
२२५	कमल बाखापालन फार्म	लिवाड ८ रोल्पा	ललिदेवी गुरुड	लिवाड ८ रोल्पा	३२		१	१	२	६००००	
२२६	आशा ब्यावसायीक बाखा फार्म	रुन्टिगढी ४ रोल्पा	नन्द कवर	रुन्टिगढी ४ रोल्पा	२१	९६३८६६०१०८	१	१	२	५००००	
२२७	पुष्पा ब्यावसायीक बाखा फार्म	रुन्टिगढी ४ रोल्पा	लिलामती पुन	रुन्टिगढी ४ रोल्पा	४०	९८४४७५१०५	१	१	२	५००००	
२२८	पाटन ब्यावसायीक बाखा फार्म	त्रिवेणी १ रोल्पा	नन्दविर घर्ती	त्रिवेणी १ रोल्पा	२२		१	१	२	५००००	
२२९	संस्कार एण्ड सफल बाखा फार्म	रुन्टिगढी ५ रोल्पा	पुष्पा योगी	रुन्टिगढी ५ रोल्पा	२२	९८५७८३०५६१	१	१	२	५००००	
२३०	कमला बाखापालन फार्म	रुन्टिगढी ७ रोल्पा	सन्त बहादुर बोहरा	रुन्टिगढी ७ रोल्पा	२२	९८०६२००७७४	१	१	२	५००००	
२३१	जय बाखापालन फार्म	रुन्टिगढी ७ रोल्पा	जय बहादुर रोका	रुन्टिगढी ७ रोल्पा	२३	९८१०३५२६०४	१	१	२	४००००	
२३२	युगान्त पशुपंक्षी तथा घाँसेवाली उत्पादन फार्म	रुन्टिगढी ४ रोल्पा	भुवन कवर	रुन्टिगढी ४ रोल्पा	२१	९७४८५१२९०७	१	१	२	५००००	
२३३	हरीथाली बाखापालन फार्म	रोल्पा न.पा. ५ रोल्पा	नर बहादुर कवर	रोल्पा न.पा. ५ रोल्पा	१४	९७४८५११०१५	१	१	२	३००००	
२३४	कमला बाखापालन फार्म	रोल्पा न.पा. ७ रोल्पा	कमला पुन	रोल्पा, ७ रोल्पा	२०	९८१२८२२०४१	१	१	२	४००००	
जिल्ला: कपिलवस्तु											
१	मां भगवति कृषि तथा बाखापालन फार्म	महेन्द्रकोट २ बसन्तपुर	अनुप बोहरा	महेन्द्रकोट २ बसन्तपुर			१	२	३		
२	कुवर बाखा पालन फार्म	बुद्धभुमी न.पा. १०	लाल बहादुर कुवर	बुद्धभुमी न.पा. १०		९८४७२११९८१	२	१	३		
१	मां भगवति कृषि तथा बाखापालन फार्म	महेन्द्रकोट २ बसन्तपुर	अनुप बोहरा	महेन्द्रकोट २ बसन्तपुर			१	२	३		
२	कुवर बाखा पालन फार्म	बुद्धभुमी न.पा. १०	लाल बहादुर कुवर	बुद्धभुमी न.पा. १०			२	१	३		
३	मधुवन बाखा फार्म	मोतीपुर ७ मधुवन	जीव नाथ कडेल	मोतीपुर ७ मधुवन			२	२	४		
४	अमित बाखा फार्म	धनकौली ७ लोहारौला		धनकौली ७ लोहारौला			१	१	२		
५	पब्लिक बाखा फार्म	लबनी ८ महतनिया	कलाम डफाली	लबनी ८ महतनिया			१	२	३		

सि. नं.	फार्मको नाम	फार्म रहेको ठेगाना	फार्म संचालकको नाम थर	ठेगाना	पशु संख्या	मोबाईल नं.	प्रत्यक्ष रोजगारी संख्या			वार्षिक कारोबार रु.	विक्रि बजार क्षेत्र
							महिला	पुरुष	जम्मा		
६	जागृति बाखा पालन फार्म	ब.ब.न.पा.१५ विरपुर	भरत राज अर्याल	ब.ब.न.पा.१५ विरपुर			१	१	२		
७	गैरे उधमसिल बाखा फार्म	ब.ब.न.पा.बरकुलपुर	प्रदिप गौरे	ब.ब.न.पा.बरकुलपुर			२	१	३		
८	बेल्वासे जनजागृति बाखा फार्म	बरकलपुर ३ गढहवा	दसरथ बेल्वासे	बरकलपुर ३ गढहवा			१	२	३		
९	प्रतिक्ष व्यवसायिक बाखापालन फार्म	शि.न.पा.१.शिवप्र		शि.न.पा.१.शिवप्र			१	१	२		
१०	रनिया व्यवसायिक बाखापालन फार्म	वा.न.पा.२		वा.न.पा.२			१	२	३		
११	आशा बाखापालन फार्म	वा.न.पा.२ तिनैया	सम्भ थारु	वा.न.पा.२ तिनैया			१	१	२		
१२	श्रिजनशील बाखा फार्म	बरकलपुर ३	खिम ब.बस्नेत	बरकलपुर ३			१	२	३		
१३	श्री खनाल बाखा पालन फार्म	बरकलपुर ३ इमिलिया	नारायण प्र.खनाल	बरकलपुर ३ इमिलिया			१	१	२		
१४	हबिब बाखापालन फार्म	इमरा १ डुमरा	हबिबुहमान	इमरा १ डुमरा			१	२	३		
१५	रजवरिया बहुउद्देशिय कृषि फार्म	शि.न.पा.२ शिवनगर	अभिशेक रजवरिया	शि.न.पा.२ शिवनगर			२	१	३		
१६	इन्टिग्रेटेड लाइभस्टक एण्ड एक्वा फार्म	क.ब.न.पा.६ गोबर	सुसिल के सी	क.ब.न.पा.६ गोबर		१८१२२८४९९६० ३४१५९४०	१	३	४		
१७	मसुरिया मोडेल बाखापालन फार्म	दुबिया ६ टाक	नामदेव पोखेल	दुबिया ६ टाक			२	१	३		
१८	तेजस हरि ओम बहुउद्देशिय कृषि फार्म	महाराजगंज ६ सानो बुटहनिया	अनुप कुमार पाण्डे	महाराजगंज ६ सानो बुटहनिया			२	३	५		
१९	सम्पदा बाखा फार्म	शिवराज-११, जामुनवगिया कपिलवस्तु	मित्र प्रसाद सेन	शिवराज-११, जामुनवगिया कपिलवस्तु			२	१	३		
२०	व्यवसायिक बाखापालन समिति	क.ब.न.पा.-९, कुस्मा कपिलवस्तु	लक्ष्मी न्यौपाने	क.ब.न.पा.-९, कुस्मा कपिलवस्तु			१	३	४		
२१	शिवशक्ति स्वरोजगार कृषि तथा सहाकारी संस्था लि।	विजयनगर-१, निउलागंज कपिलवस्तु	वेद प्रसाद खनाल	विजयनगर-१, निउलागंज कपिलवस्तु			२	१	३		

सि. नं.	फार्मको नाम	फार्म रहेको ठेगाना	फार्म संचालकको नाम थर	ठेगाना	पशु संख्या	मोबाईल नं.	प्रत्यक्ष रोजगारी संख्या			वार्षिक कारोबार रु.	विक्रि बजार क्षेत्र
							महिला	पुरुष	जम्मा		
२२	द. एकिकृत कृषि तथा पशुपन्थि फार्म	बुद्धभूमि-१, कपिलवस्तु	बेलादेवी बन्जाडे	बुद्धभूमि-१, कपिलवस्तु			२	१	३		
२३	घनश्याम बाखा फार्म	मायादेवी-७, कपिलवस्तु	घनश्याम यादव	मायादेवी-७, कपिलवस्तु		९८१७५०४४९४	२	१	३		
२४	नव प्रगति बहुउद्देशीय कृषि समूह	शिवराज-११, कपिलवस्तु	दुर्गा खनाल	शिवराज-११, कपिलवस्तु		९८११५१८२९५	१	३	४		
२५	इन्टिग्रेटेड लाइभस्टोक एक्वा फार्मिङ इन्डस्ट्रिज	क.व.न.पा.-६, कपिलवस्तु	सुशिल के.सी.	क.व.न.पा.-६, कपिलवस्तु		९८०३४१५९४०	२	१	३		
२६	प्रगति तरकारी खेती कृषि समूह	मायादेवी -३ बडकीखैराटे, कपिलवस्तु	राज कुमार खरबिन्द	मायादेवी -३ बडकीखैराटे, कपिलवस्तु		९८१७५४१४७४	२	१	३		
२७	पि.के. बाखा फार्म	कृष्णनगर-७, सुखामपुर कपिलवस्तु	प्रवेज आलम खाँ	कृष्णनगर-७, सुखामपुर कपिलवस्तु		९८२६४४९८९८	१	२	३		
२८	कपिलवस्तु वाखा पालन तथा कृषि फार्म	बाणगंगा न.पा. ७ मोतिपुर	जयलाल गिरी	बाणगंगा न.पा. ७ मोतिपुर			२	१	३		
२९	जयगंगा बहुउद्देशीय कृषक समूह	शिवराज न.पा. ११ मजिदपुर	सत्य नारायण प्रसाद कुर्मी	शिवराज न.पा. ११ मजिदपुर			१	२	३		
३०	आस्था बाखा फार्म	बाणगंगा १० क.व.	मन्दा कुमारी राना	बाणगंगा १० क.व.			२	१	३		
३१	नुरजहाँ बाखा फार्म	महाराजगंज ११ शंकरपुर क.व.	नुरजहाँ मनिहारँ	महाराजगंज ११ शंकरपुर क.व.		९८१५४१०६९५	१	२	३		
३२	प्रगतिशील कृषक समूह	कृष्णनगर ६ क.व.	जवेद आलम खान	कृष्णनगर ६ क.व.		९८१२९८३९१	२	१	३		
३३	हबिब बाखा पालन फार्म	जायादेवी ६ डुमरा	हबिब मुस्लमान	जायादेवी ६ डुमरा		९८१७४८२०८०	१	१	२		
१	संगिता कृषि तथा पशु पंक्षी फार्म	पाणिनी ८	मिना नेपाली	पाणिनी ८		९८५७०६६५३					
२	अनिस बाखा फार्म	भु.न.पा.१०	सन्तोष कुमार चुडाली	भु.न.पा.१०		९८६७९१२७९२					
३	राम श्री एग्रोलाईफ तथा जैविक मल उत्पादन फार्म	भु.न.पा.८	ज्ञानुमाया आचार्य	भु.न.पा.८		९८४७१०९३९०					



सि. नं.	फार्मको नाम	फार्म रहेको ठेगाना	फार्म संचालकको नाम थर	ठेगाना	पशु संख्या	मोबाईल नं.	प्रत्यक्ष रोजगारी संख्या			वार्षिक कारोबार रु.	विक्रि बजार क्षेत्र
							महिला	पुरुष	जम्मा		
४	जिवन बाखा फार्म	मालारानी ९	जिवन पन्थी	मालारानी ९		९८४७४४४६६६					
५	निर्मला बाखा फार्म	पाणिनी ७	निर्मला पोखेल	पाणिनी ७							
६	एकता बाखा पालन फार्म	मालारानी ३	सोभाखर खनाल	मालारानी ३		९८४७०६३४३४					
७	नमुना बाखा पालन फार्म	स.न.पा.१०	नारायण प्रसाद भुसाल	स.न.पा.१०		९८४०२१४६३५					
८	बुढाथोकी बाखा फार्म	स.न.पा.११	देव बहादुर बुढाथोकी	स.न.पा.११							
९	एन एस बाखा फार्म	स.न.पा.११	गुण बहादुर सेजुवाल	स.न.पा.११							
१०	छत्रदेव बहुउद्देश्यीय कृषि तथा पशु पालन फार्म	छत्रदेव ५	पवन श्रेष्ठ	छत्रदेव ५		९८४७१४६२१					
११	खत्रि बाखा पालन फार्म	मालारानी २	दिनेश खत्रि	मालारानी २		९८४९८०७२११					
१२	मालारानी कृषि तथा पशुपक्षी फार्म	मालारानी ५	विष्णु भण्डारी	मालारानी ५		९८५७०६६०३१					
१३	हरियाली कृषि तथा बाखा फार्म	स.न.पा.४		स.न.पा.४		९८४७५७०२०					
१४	नमुना बाखा फार्म	स.न.पा.१०	बलु आचार्य	स.न.पा.१०		९८४७१८२६८४					
१५	मालारानी बाखा फार्म	स.न.पा.६		स.न.पा.६							
१६	भट्टराई बाखा फार्म	स.न.पा.७	पदम भट्टराई	स.न.पा.७		९८४७५६६७३					
१७	श्री ओम बाखा पालन फार्म	स.न.पा.८	सुदिप मरासिनी	स.न.पा.८		९८५७०६३४४०					
१८	कालिका कृषि तथा पशुपक्षी फार्म	स.न.पा.१०		स.न.पा.१०							
१९	मालारानी बाखा पालन फार्म	मालारानी ७	सन्तोष के.सि	मालारानी ७		९८४७८९९७६					
२०	प्रतिमा कृषि तथा पशुपक्षी फार्म	मालारानी ८	विष्णु जि.सि	मालारानी ८		९८६७५१३८३					
२१	सुभकामना श्रमिक बाखा फार्म	मालारानी ५	कमल चौहान	मालारानी ५		९८४६८८७८१३					
२२	आचार्य बाखा कुखुरा तथा ताजा तरकारी फार्म	स.न.पा.१		स.न.पा.१							
२३	सुपादेउराली कृषि तथा पशु पालन फार्म	छत्रदेव ४	पार्वता अधिकारी	छत्रदेव ४		९८५७०७४०७३					
२४	बराहा भेडा पालन फार्म	मालारानी, हंसपुर	थमन बहादुर श्रीष	मालारानी, हंसपुर		९८४७०५७०५					
२५	देवि जगरबोट बाखा पालन फार्म	मालारानी, हंसपुर	हिउक बहादुर थापा	मालारानी, हंसपुर		९८४४७५०४५८					

सि. नं.	फार्मको नाम	फार्म रहेको ठेगाना	फार्म संचालकको नाम थर	ठेगाना	पशु संख्या	मोबाईल नं.	प्रत्यक्ष रोजगारी संख्या			वार्षिक कारोबार रु.	विक्रि बजार क्षेत्र
							महिला	पुरुष	जम्मा		
२६	भुसाल बाखा फार्म	शितगंगा ५	बाबुराम भुसाल	शितगंगा ५		९८९६४७२४९३					
२७	बठेनि बाखा पालन फार्म	सि.न.पा.सिमलपानी	बिर बहादुर सारु	सि.न.पा.सिमलपानी		९८४७०९४४६७					
२८	अमलडाँडा बाखा पालन फार्म	छत्रदेव १	रामचन्द्र अर्याल	छत्रदेव १		९८४७४५४४५९					
२९	भरना बाखा पालन फार्म	सि.न.पा.१२	भक्तिन्द्र रेस्मि	सि.न.पा.१२		९८०९०९४९०					
३०	गन्दी बाखा पालन फार्म	सि.न.पा.सिमलपानी	टोप बहादुर राना	सि.न.पा.सिमलपानी		९८४७५३८३५३					
३१	प्रमोद बाखा पालन फार्म	भु.न.पा.४	हरिलाल पोखेल	भु.न.पा.४		९८४७५९७२८४					
३२	विलकला बाखा फार्म	भु.न.पा.१०	विलकला बराल	भु.न.पा.१०		९८४७३९४९३२					
३३	मालिकोदिव बाखा पालन फार्म	पाणिनी ३	रमेश गौतम	पाणिनी ३		९८६७९६०४९९					
३४	भङ्गाला बाखा पालन फार्म	सि.न.पा.सिमलपानी	भोजराज भुसाल	सि.न.पा.सिमलपानी		९८६०३८६७२					
३५	लहरे बाखा पालन फार्म	पाणिनी ६	बुद्धिराम पौडेल	पाणिनी ६		९८४७२५४७९७					
३६	खड्क नाथ बाखा पालन फार्म	भु.न.पा.२	निमकला खनाल	भु.न.पा.२		९८४७५०९६९३					
३७	पुजा बाखा पालन फार्म	सि.न.पा.सिमलपानी	ययय मुर्ति त्र्यौपाने	सि.न.पा.सिमलपानी		९८५७०५०३८६					
३८	खनाल बाखा पालन फार्म	सि.न.पा.१२	फर्सराम खनाल	सि.न.पा.१२		९८९६४८६९९६					
३९	प्रभु बाखा पालन फार्म	सि.न.पा.१२	तारा बहादुर साकि	सि.न.पा.१२							
४०	सुन्दरी बाखा पालन फार्म	सि.न.पा.१	पुष्पा सोमई	सि.न.पा.१		९८९९४०५७५०					
४१	के.सि बाखा फार्म	सि.न.पा.१	डोल बहादुर के.सि	सि.न.पा.१		९८९७४०४७५७					
४२	पाण्डे बाखा पालन फार्म	सि.न.पा.१३	कृष्ण पाण्डे	सि.न.पा.१३		९८२९९२८६९८					
४३	नमुना बाखा फार्म	सि.न.पा.१२	नारायण भट्टराई	सि.न.पा.१२		९८४७९६९९२८					
४४	सनराईज बाखा पालन फार्म	सि.न.पा.११	दामोदर आचार्य	सि.न.पा.११		९८४७०६४२९८					
४५	नमुना बाखा पालन फार्म	सि.न.पा.१	खिम ब. थापा	सि.न.पा.१							
४६	कालिका माई व्यवसायिक बाखा पालन फार्म	सि.न.पा.सिमलपानी,६	माया वि.सि	सि.न.पा.सिमलपानी,६		९८६७००९३९९					
४७	शार्मथोक बाखा पालन फार्म	पाणिनी ८	सुकुर मिया	पाणिनी ८							

सि. नं.	फार्मको नाम	फार्म रहेको ठेगाना	फार्म संचालकको नाम थर	ठेगाना	पशु संख्या	मोबाईल नं.	प्रत्यक्ष रोजगारी संख्या			वार्षिक कारोबार रु.	विक्रि बजार क्षेत्र
							महिला	पुरुष	जम्मा		
४८	नमुना बाखा पालन फार्म	शितगंगा, सिद्धारा ६	ज्ञानेन्द्र कुमार गिरी	शितगंगा, सिद्धारा ६		९८४८५५०५५९					
४९	गैरे बाखा पालन फार्म	सि.न.पा.१२	पशुपति गैरे	सि.न.पा.१२		९८९६४८८३२८					
५०	भुसाल बाखा पालन फार्म	सि.न.पा.१	विष्णु प्रसाल भुसाल	सि.न.पा.१		९८९९८२०६०					
५१	खनाल बाखा पालन फार्म	सि.न.पा.१	खेम राज खनाल	सि.न.पा.१		९८६०६९९७८८					
५२	जनप्रिय उन्नत बाखा पालन फार्म	स.न.पा.३	गणेश थापा	स.न.पा.३		९८४४७५१४४८					
५३	जलुके बाखा फार्म	सि.न.पा.१२	पदम बहादुर साँके	सि.न.पा.१२		९८९६४९४७९२					
५४	अरुन बाखा पालन फार्म	सि.न.पा.१२	अरुण बस्नेत	सि.न.पा.१२		९००७४९७५५७					
५५	विन्दु श्री बाखा फार्म	शितगंगा,सिमलपानी४	मिना वि.सि	शितगंगा,सिमलपानी४		९८४७०१२४६५					
५६	कल्पना बाखा पालन फार्म	पाणिनी ८	कल्पना पाण्डे	पाणिनी ८		९८४७१०८६८४					
५७	राना बाखा फार्म	सि.न.पा.२	निम ब. राना	सि.न.पा.२		९८९९९९०६१					
५८	पौडेल बाखा फार्म	पाणिनी ६	मनिराम पौडेल	पाणिनी ६		९८९६४३४३६७					
५९	राजकोटी बाखा पालन फार्म	पाणिनी ५	टिका ब. राजकोटी	पाणिनी ५		९८९१४४६४५०					
६०	पुजा बाखा पालन फार्म	शितगंगा जुकेना ५	नुमानन्द पौडेल	शितगंगा जुकेना ५		९८४७३३१०५५					
६१	धिमिरे बाखा पालन फार्म	छत्रदेव ७	इश्वरी प्रसाद धिमिरे	छत्रदेव ७		९८६८२०२७२७					
६२	भैरव बाखा पालन फार्म	सि.न.पा ४	शुसिल बस्नेत	सि.न.पा ४		९८५७०६६०२७					
६३	चम्पा बाखा पालन फार्म	भु.न.पा.१०	चम्पा सुनार	भु.न.पा.१०		९८४७४०१६९९					
६४	धारामाथी बाखा पालन फार्म	स.न.पा.११	बसन्त बस्याल	स.न.पा.११		९८४७३९४७७८					
६५	पाण्डे बाखा पालन फार्म	पाणिनी ८	गोकर्ण पाण्डे	पाणिनी ८		९८६७२३६३६५					
६६	आँसु व्यवसायीक बाखा फार्म	भु.न.पा.१	गोमा आचार्य खनाल	भु.न.पा.१		९८४७४२७५५२					
६७	बतासे बाखा पालन फार्म	भु.न.पा.९		भु.न.पा.९		९८६७२१२५२१					
६८	सिर्जना बाखा पालन फार्म	मालारानी,हंसपुर५	उदय बहादुर पुन	मालारानी, हंसपुर ५		९८६७१८०७६८					
६९	राना बाखा फार्म	सि.न.पा.,जुकेना ५	तिल ब. राना	सि.न.पा.,जुकेना ५		९८४७३२०२२१					
७०	चेतना बाखा पालन फार्म	स.न.पा.११	माया नेपाली	स.न.पा.११		९८४७३४४२७					
७१	अर्याल बाखा पालन फार्म	पाणिनी ८	सावित्रा देवि अर्याल	पाणिनी ८		९८४७१००५१					
७२	अधिकारी बाखा फार्म	पाणिनी ३	किशोर अधिकारी	पाणिनी ३							
७३	विरिन्द्रा विक्रम बाखा पालन फार्म	मालारानी ३	सुर्य प्रसाद खनाल	मालारानी ३		९८६७५१५६५५					

सि. नं.	फार्मको नाम	फार्म रहेको ठेगाना	फार्म संचालकको नाम थर	ठेगाना	पशु संख्या	मोबाईल नं.	प्रत्यक्ष रोजगारी संख्या			वार्षिक कारोबार रु.	विक्रि बजार क्षेत्र
							महिला	पुरुष	जम्मा		
७४	टेककाला बाखा पालन फार्म	पानिनी ४	गुणविर राना	पानिनी ४		९८११५४०७२३					
७५	बन्जाडे बाखा पालन फार्म	भु.न.पा.६	खुमबहादुर बन्जाडे	भु.न.पा.६		९८४७३२०८८८१					
७६	अमृता बाखा फार्म	भु.न.पा.६	भकविलाल भुसाल	भु.न.पा.६		९८४७४५६६१६					
७७	विनोद बाखा फार्म	पानिनी ३	विनोद गौतम	पानिनी ३		९८४४७४६३२४					
७८	किसौर बाखा पालन फार्म	छत्रदेव ८	किसौर बहादुर खत्री	छत्रदेव ८		९८५७०६१७०८					
७९	गौतम बाखा फार्म	पानिनी २	कोष बहादुर गौतम	पानिनी २		९८४६५३३४१५					
८०	गोठमुन्य पशुपालन फार्म	छत्रदेव १	धुवराज पन्थी	छत्रदेव १		९८६७७१४३५९					
८१	थापा बाखा पालन फार्म	सि.न.पा.,सिमलपानी १	प्रेम बहादुर थापा	सि.न.पा.,सिमलपानी १		९८१८५३४४०६					
८२	सुपादेउराली बाखा पालन फार्म	छत्रदेव ७	नारायण प्रसाद आचार्य	छत्रदेव ७		९८४७१४८२०५					
८३	पन्थी बाखा पालन फार्म	भु.न.पा.७	रुद्र पन्थी	भु.न.पा.७							
८४	श्याम बाखा पालन फार्म	शितगंगा सिमलपानी ७	श्यामलाल पाण्डे	शितगंगा सिमलपानी ७		९८४७०३८७७९					
८५	लोकेन्द्र बाखा फार्म	स.न.पा.११	चन्द्रशेखर योगी	स.न.पा.११		९८६७७२६१४५					
८६	प्रेसम बाखा पालन फार्म	छत्रदेव ७	राजेन्द्र पाण्डे	छत्रदेव ७		९८६७००२६९२					
८७	भर्तापुर गाहा बाखा फार्म	पानिनी ५	मान बहादुर गाह	पानिनी ५		९८०७४९१४०५					
८८	हाम्रो एगो एण्ड रिसर्च सेन्टर प्रालि	सि.न.पा.शिद्धारा ४	यमलाल आचार्य	सि.न.पा.शिद्धारा ४		९७५७००८२००					
८९	पश्चिम नेपाल बाखा पालन फार्म	सि.न.पा.१२	प्रेम बहादुर थापा	सि.न.पा.१२		९८५७०२५४८१					
९०	सोमई बाखा पालन फार्म	भु.न.पा.१०	कृष्ण बहादुर सोमई	भु.न.पा.१०		९८४७३७८४६८					
९१	प्रशांत बाखा पालन फार्म	पानिनी भ्रमरेक	गोमा पौडेल	पानिनी भ्रमरेक		९८४७४१२११४					
९२	लहरे बाखा पालन फार्म	भु.न.पा.९	चित्र बहादुर सारु	भु.न.पा.९		९८४३४५३७५६					
९३	पम्का बाखा पालन फार्म	मालारानी हंसपुर ६	सरस्वती वि.क	मालारानी हंसपुर ६							
९४	नवकिरण बाखा फार्म	सि.न.पा.२	तेज बहादुर भाट	सि.न.पा.२		९८१३९४६२३०					
९५	देउरालि बाखा पालन फार्म	स.न.पा.भिमले	तिर्थ बहादुर थापा	स.न.पा.भिमले		९८४७४१२९२६					
९६	अञ्जना बाखा फार्म	मालारानी, हंसपुर २	रामकृष्ण अधिकारी	मालारानी, हंसपुर २							
९७	संगम बाखा पालन फार्म	सि.न.पा.४	सन्तराज वेल्सासे	सि.न.पा.४		९८४७४०१६३८					
९८	नव बिहानी बाखा फार्म	मालारानी ३	कमल चौहान	मालारानी ३		९८५७०६६११७					

सि. नं.	फार्मको नाम	फार्म रहेको ठेगाना	फार्म संचालकको नाम थर	ठेगाना	पशु संख्या	मोबाईल नं.	प्रत्यक्ष रोजगारी संख्या			वार्षिक कारोबार रु.	विक्रि बजार क्षेत्र
							महिला	पुरुष	जम्मा		
१९९	बेल्वासे बाखा पालन फार्म	सि.न.पा.४	रामप्रसाद बेल्वासे	सि.न.पा.४		९८६७३५४८७२					
१००	आयूसा बाखा पालन फार्म	सि.न.पा.सिमलपानी ८	कुल बहादुर बुढा मगर	सि.न.पा.सिमलपानी १८		९८०४४३१२०८					
१०१	अधिकोरी बाखा फार्म	पिपिनी ७	जिवन अधिकारी	पिपिनी ७		९८४७०७८८८०					
१०२	प्रतिमा बाखा फार्म	पाणिनी ३	शान्तराज गौतम	पाणिनी ३		९८४७४८०९९९					
१०३	कृष्ण कृपा बाखा फार्म	सि.न.पा.१२	सन्तोष खनाल	सि.न.पा.१२		९८९९४६९३९०					
१०४	शान्तबाखा फार्म	सि.न.पा.१२	सेन्दरी गैरे	सि.न.पा.१२		९८००७५९६९६					
१०५	सिर्जना बाखा पालन फार्म	सि.न.पा.१२	हुमा गैरे	सि.न.पा.१२		९८०७४२३१९५					
१०६	पाण्डे बाखा पालन फार्म	स.न.पा.५	धुवराज पाण्डे	स.न.पा.५		९८४७२३६०९१					
१०७	शालिकराम बाखा पालन फार्म	मरेङ्ग १ साविक	शालिकराम कवर	मरेङ्ग १ साविक		९८४७२८६६०					
१०८	जगानन्दा बाखा फार्म	स.न.पा.६	रुद्र के.सि	स.न.पा.६		९८४७५६४३२७					
१०९	भुपेन्द्र बाखा पालन फार्म	पाणिनी ८	भुपेन्द्र बोहरा	पाणिनी ८							
११०	नमुना बाखा पालन फार्म	पाणिनी ५	ज्ञान बहादुर सूर्यबसि	पाणिनी ५							
१११	खम्बाटी बाखा पालन फार्म	पाणिनी ५	लेसबहादुर खम्बाटी	पाणिनी ५							
११२	भिमरुक एकिकृत बाखा फार्म	भु.न.पा.६	थानेश्वर बेल्वासे	भु.न.पा.६		९८२१९५३७६२					
११३	गाँउबेशि बाखा पालन फार्म	सि.न.पा.सिमलपानी ७	मोहन कुमार भाट	सि.न.पा.सिमलपानी ७		९८९३७१२००					
११४	रायमाफि बाखा फार्म	भु.न.पा.१०	अशोककुमार रायकेमाफि	भु.न.पा.१०							
११५	लुम्बिनि बाखा पालन फार्म	सि.न.पा.सिमलपानी ४	रिता तामाकार	सि.न.पा.सिमलपानी ४		९८९५४२५०४					
११६	नमुना बाखा पालन फार्म	सि.न.पा.सिद्धारा ८	छबिलाल उलुङ्गे	सि.न.पा.सिद्धारा ८		९८६१७५१६८०					
११७	रेखा बाखा पालन फार्म	मालारानी हंसपुर ६	हुमकला घ.म	मालारानी हंसपुर ६							
११८	गोदाबरी बाखा पालन फार्म	साविक अर्घाटोस ७	मिलन कवर	साविक अर्घाटोस ७		९८४७३२७५४९					
११९	बस्नेत बाखा पालन फार्म	सि.न.पा.३	गिता बस्नेत	सि.न.पा.३		९८९६४८२६०८					
१२०	चौडिला बाखा पालन फार्म	मालारानी ३	तुलसिराम खनाल	मालारानी ३		९८४७५७६७६४					
१२१	राना बाखा पालन फार्म	सि.न.पा.४	ऐनबहादुर मगर	सि.न.पा.४		९८९६४८४१२४					
१२२	मालारानी बाखा पालन फार्म	मालारानी ३	रेशमकुमारी चौहान	मालारानी ३		९८४७२३६९५१					

सि. नं.	फार्मको नाम	फार्म रहेको ठेगाना	फार्म संचालकको नाम थर	ठेगाना	पशु संख्या	मोबाईल नं.	प्रत्यक्ष रोजगारी संख्या			वार्षिक कारोबार रु.	विक्रि बजार क्षेत्र
							महिला	पुरुष	जम्मा		
१२३	तौवाखोला बाखा पालन फार्म	छत्रदेव ६	कृष्ण प्रसाल खनाल	छत्रदेव ६		९८६१३६२६७३					
१२४	बस्नेत बाखा पालन फार्म	मालारानी हंसपुर ६	तारा बहादुर बस्नेत	मालारानी हंसपुर ६		९८४०१०८८७०८					
१२५	रोसनी बाखा पालन फार्म	शितगंगा न.पा.८	टाङ्कबहादुर सुनार	शितगंगा न.पा.८		९८६७३०६५८९					
१२६	हाम्रो बाखा पालन फार्म	सि.न.पा.१२	रामदिङ्ग थारु	सि.न.पा.१२		९८०६९५६८५२					
१२७	पश्चिम पहाडी बाखा पालन फार्म	पाणिनी ८	रजि मिया	पाणिनी ८		९८६७३९००४७					
१२८	सतिदेवि बाखा पालन फार्म	मालारानी ४	विष्णु खनाल	मालारानी ४		९८४७१५७७०१					
१२९	रामकृष्ण बाखा पालन फार्म	छत्रदेव १	राम प्रसाद खनाल	छत्रदेव १		९८६७१५११९६					
१३०	श्रेष्ठ बाखा पालन फार्म	छत्रदेव ८	पदम कुमार श्रेष्ठ	छत्रदेव ८		९८४७४४३१०१					
१३१	नारायण भेडा पालन फार्म	मालारानी १	कृष्ण बहादुर खनाल	मालारानी १		९८६०९३८६१८					
१३२	जनप्रीय बाखा फार्म	छत्रदेव ८	भेषराज फुल्लेल	छत्रदेव ८		९८६७२५९२०२					
१३३	अन्जित एण्ड अनुजा बाखा फार्म	भु.न.पा.९	ओम पराजुलि	भु.न.पा.९		९८४७०७१७९३					
१३४	सहयात्री बाखा पालन फार्म	भु.न.पा.२	भक्तिबहाल थापा	भु.न.पा.२		९८५७०६१४९६					
१३५	कलाकार बाखा फार्म	शि.न.पा.जुकेना	खुमराज धिमिरे			९८४९४३१३७१					
१३६	मितेरी बाखा पालन फार्म	शि.न.पा.शिमलपानी	टिका रेशिम			९८५७०२८८४५					
जिल्ला:पाल्पा											
१	सत्यवती ए.वाखा फार्म,	तानसेन न.पा. १२	राजेशकुमार शाक्य	तानसेन न.पा. १२	१०७						
२	पोखरीछाप वाखा फार्म	निस्दी गा.पा. ज्यामिरे	मुक्तबहादुर सारु,	निस्दी गा.पा. ज्यामिरे	६५	९८४७३७२७९९					
३	सृजना वाखा फार्म,	रिब्दीकोट गा.पा. खस्यौली	विष्णु अधिकारी	रिब्दीकोट गा.पा. खस्यौली	१००	९८५७०६२२९६					
४	सुस्मीता वाखा	तानसेन न.पा. ११, वन्दीपोखरा	सुजेन्द्र कार्की,	ता.न.पा. ११, वन्दीपोखरा	५५	९८४७०३०१२८					
५	रेमती व्य. वाखा,	रामपुर न.पा.	सूर्यप्रसाद रेग्मी,	रामपुर न.पा.	५०	९८४६०७१३३७					
६	पशुपक्षी उत्पादन तथा वि.के.	माथागढी गा.पा. ३ रुप्से	सन्तोष खनाल,	माथागढी गा.पा. ३ रुप्से	७०	९८५७०२६५०२					
७	शितला देवी कृषि फार्म	माथागढी गा.पा. ३ रुप्से	त्रिलोचन पौडेल,	माथागढी गा.पा. ३ रुप्से	५०	९८५७०६०३४६					
८	सरस्वती वाखा फार्म, य	वगनासकाली गा.पा.	सेवराज वस्याल,	वगनासकाली गा.पा.	५२	९८४७३३४७४७					

सि. नं.	फार्मको नाम	फार्म रहेको ठेगाना	फार्म संचालकको नाम थर	ठेगाना	पशु संख्या	मोबाईल नं.	प्रत्यक्ष रोजगारी संख्या			वार्षिक कारोबार रु.	विक्रि बजार क्षेत्र
							महिला	पुरुष	जम्मा		
९	ज्योती वाखापालन केन्द्र,	रामपुर न.पा. १३	विष्णुप्रसाद भण्डारी,	रामपुर न.पा. १३	५८	९८५७०६०६३१					
१०	नमुना वाखा पालन फार्म,	रामपुर न.पा. १, गाडाकोट	चोकबहादुर थापा,	रामपुर न.पा. १, गाडाकोट	५१	९८०२८१५०८४					
११	जनसेवा वाखा फार्म,	रामपुर न.पा. १३	विष्णु प्र. पौडेल	रामपुर न.पा. १३	५६	९८४६५०६७८६					
१२	देउराली वाखा फार्म,	तेजराज अधिकारी	तेजराज अधिकारी	तेजराज अधिकारी	१०५	वाखा सवै वेवेको ९८४७५८७६१२					
१३	कालीका वाखा फार्म	रामपुर न.पा. गोलाइचे	प्रेम वहादुर थापा,	रामपुर न.पा. गोलाइचे	५४	९८४७४३८००४					
१४	सत्यवती व्य.वाखा फार्म	तिनाउ गा.पा सत्यवती	देवसिं दलामी,	तिनाउ गा.पा सत्यवती	५७	९८०७४८९४५८					
१५	मटीखाना वाखा फार्म,	रैनादेवी छहरा ७ वल्डेङ्गगढी	भुवन कार्की,	रैनादेवी छहरा ७ वल्डेङ्गगढी	५०	९८४७०३०१९३					
१६	पाल्पा भैरव वाखा प्रजनन तथा अनुसन्धान केन्द्र,	रिब्दीकोट गा.पा.खस्यौली	रमेश, बाबुराम भण्डारी,	रिब्दीकोट गा.पा.खस्यौली	७७	९८४९७७३४४					
१७	स्वरोजगार वाखा फार्म पालुडुमैनादी ६	रिब्दीकोट गा.पा.	यादवसिं कुंवर (जीवन	रिब्दीकोट गा.पा.	६०	९८४७०२९७६०					
१८	सावित्री वाखा फार्म	तिनाउ गा.पा दोभान	चन्द्रबहादुर पौडेल क्षेत्री,	तिनाउ गा.पा दोभान	११४	९७४७०३७८२५					
१९	दिपीका वाखा फार्म,	निस्दी गा.पा. ज्यामिरे	वहादुर सिंजाली	निस्दी गा.पा. ज्यामिरे	२५०	९६१७८५५५९९					
२०	दाजुभाई वाखा फार्म	पूर्वखोला गा.पा.	विष्णु नेपाल	पूर्वखोला गा.पा.	६२	९८०५४७५१०४					
२१	व्यवसायिक पशुपालन वाखा फार्म,	निस्दी गा.पा. गल्था	जित फाल,	निस्दी गा.पा. गल्था	५६	९६१७५४१४५५					
२२	भुवन व्यवसायिक वाखा फार्म	माथागढी २ कसेनी	दुर्गा सिं डेगा,	माथागढी २ कसेनी	५०	९८४७०४३८८४					
२३	मनिपा व्यवसायिक उन्नत वाखा फार्म सिलुवा ४	पूर्वखोला गा.पा. १	केशवहादुर हिस्की,	पूर्वखोला गा.पा. १	५१	९८४७५५३९५८					
२४	अकला देवी व्यवसायिक वाखा फार्म सिलुवा ४	पूर्वखोला गा.पा. १	श्यामबहादुर थापा,	पूर्वखोला गा.पा. १	५२	९८४७३२८२४९					
२५	सिद्ध व्यवसायिक वाखा फार्म, सिलुवा ४	पूर्वखोला गा.पा. १	विन वहादुर चिदी,	पूर्वखोला गा.पा. १	५४	९८४७०३८८६५					

सि. नं.	फार्मको नाम	फार्म रहेको ठेगाना	फार्म संचालकको नाम थर	ठेगाना	पशु संख्या	मोबाईल नं.	प्रत्यक्ष रोजगारी संख्या			वार्षिक कारोबार रु.	विक्रि बजार क्षेत्र
							महिला	पुरुष	जम्मा		
२६	नमुना सामुहिक कृषि फार्म फेक	रिव्दीकोट गा.पा.	कमल बहादुर थापा	रिव्दीकोट गा.पा.	५०	९८५७०६०८६५					
२७	गौरी शंकर उन्नत बाखा फार्म सिलुवा ४	पूर्वखोला गा.पा. १	तिल कुमार श्रोष्ठ	पूर्वखोला गा.पा. १	५२	९८५७०११२७०					
२८	कानुड एकिकृत पशुपालन फार्म	माथागढी गा.पा.	संतोष कुमार थापा	माथागढी गा.पा.	५२	९८५७०६२४४९					
२९	कृषक नमुना बाखा फार्म	रामपुर न.पा	शोभाकाल्त राना	रामपुर न.पा	५५	९८४७११५७५					
३०	नेशनल गोट हाउस	रिव्दीकोट गा.पा.	कृष्ण कार्कि	रिव्दीकोट गा.पा.	५०	९८५१०४५५७८					
३१	समिप बाखा पालन	रामपुर न.पा	गणेश प्र.अर्याल	रामपुर न.पा	५५	९८४१०४३७८२					
३२	माथागढी बाखा फार्म	माथागढी गा.पा.	केशव आले	माथागढी गा.पा.	६०	९८२७१२४५३६					
३३	विश्व लक्ष्मी बाखा	रामपुर न.पा १३	विश्वराज भट्टराइ	रामपुर न.पा १३	५३	९८४४७१८६३७					
३४	न्यौपाने बाखा फार्म	रामपुर न.पा	हुम नाथ न्यौपाने	रामपुर न.पा	५५	९८५७०६२४६२					
३५	हिरादेवी बाखा फार्म	पूर्वखोला गा.पा.	हिरा देवी गाहा	पूर्वखोला गा.पा.	५०	९८४७००१४३					
३६	खनाल बाखा फार्म	रामपुर न.पा	गणेश खनाल,	रामपुर न.पा	५०	९८४७३९९५९०					
३७	कृष्ण गण्डकी बाखा पालन फार्म	रामपुर न.पा	तुल बहादुर मल्ल	रामपुर न.पा	५८	९८६७१७१८०८					
३८	उपकार बाखा फार्म	रामपुर न.पा	उमाकाल्त भट्टराइ,	रामपुर न.पा	६५	९८४७०८१८२९					
३९	राना बाखा फार्म	तानसेन न.पा. १२	नारायण राना	तानसेन न.पा. १२	५१	९८४७४५५५५५					
४०	भट्टारीबाखा फार्म	तानसेन न.पा.	मुनिन दिन मिया	तानसेन न.पा.	५६	९८११४७०२२०					
४१	लुङ्चे बाखाफार्म	माथागढी गा.पा.	मान बा. लुङ्चे	माथागढी गा.पा.	५७	९८६७०३६४८९					
४२	कुमार बाखा फार्म	माथागढी गा.पा.	मान बा. राना	माथागढी गा.पा.	५६	९८१७९२८७६१					
४३	उत्तम बाखपालन केन्द्र	रिव्दीकोट गा.पा. २ देउराली	पिरीराज न्यौपाने	रिव्दीकोट गा.पा. २ देउराली	११०	९८४७०९९३०४					
४४	पाणिनी बाखा पालन फार्म	रैनादेवी छहरा ४	नित्यानन्द पोखरेल	रैनादेवी छहरा ४	६०	९८६८४१८७१०					
४५	कालिगण्डकी बाखा फार्म	रम्भा गा.पा.	यम प्रसाद रेग्मी	रम्भा गा.पा.	७०	९८०८५५६१७					
४६	रानीमहल एकिकृत कृषि फार्म	तानसेन न.पा. १३	शरद भट्टराइ	तानसेन न.पा. १३	५५	९८४७३०८९७९					
	अस्मीता ब्यवसायिक बाखा फार्म रामपुर ३	रामपुर न.पा	देबु खडका	रामपुर न.पा	५०	९८६७२१३२८३					
४७	सिता कुण्ड बाखा पालन रामपुर ५	रामपुर न.पा	रुद्र मल्ल,	रामपुर न.पा	५०	९८४९०८४९१४					
४८	अधिकारी पशुपक्षि फार्म	वगनासकाली गा.पा. यम्घा	हरि प्रसाद अधिकारी	वगनासकाली गा.पा. यम्घा	५१	९८४७१७१२५					



सि. नं.	फार्मको नाम	फार्म रहेको ठेगाना	फार्म संचालकको नाम थर	ठेगाना	पशु संख्या	मोबाईल नं.	प्रत्यक्ष रोजगारी संख्या			वार्षिक कारोबार रु.	विक्रि बजार क्षेत्र
							महिला	पुरुष	जम्मा		
४९	भोवी बाखापालन फार्म	रामपुर न.पा	तिलबहादुर सारु,	रामपुर न.पा	५२	९८४७८८७०३२					
५०	मोहरिया बाखा फार्म	निस्दी ३	तिल बहादुर राई,	निस्दी ३	६४	९८१७५११९१०					
५१	राई बाखा फार्म	निस्दी ३	मित्र बहादुर राई,	निस्दी ३	५४	९६१७५११९१०					
५२	घागी बाखा विकास फार्म	निस्दी २	राम बहादुर बि.क.	निस्दी २	५६	९६१६३३३३४१					
५३	धिजौं बाखा विकास फार्म	निस्दी ४	अमर बहादुर फाल,	निस्दी ४	५२	९६१७९२५९७३					
५४	सिंजाली बाखा विकास फार्म	निस्दी ४	ओमलाल सिंजाली,	निस्दी ४	६१	९८४७३८३२०६					
५५	दोभान कृषि तथा बाखा फार्म	तिनाउ गा.पा. दोभान	रमेश थापा	तिनाउ गा.पा. दोभान	९०	९८५७०३८४३२					
५६	नबिना कृषि तथा बाखा फार्म	तिनाउ गा.पा. दोभान	निर्मला थापा,	तिनाउ गा.पा. दोभान	९१	९८५७०६५०४१					
५७	पाताल बाखा फार्म	तिनाउ गा.पा. पाताल	कर्ण बहादुर ठाडा,	तिनाउ गा.पा. पाताल	७५	९८४७४२३९२२					
५८	सोम बाखा फार्म	तिनाउ गा.पा.	सोम बहादुर सारु,	तिनाउ गा.पा.	५९	९८४४७००९८१					
५९	आर.डी. ब्य. बाखा फार्म	तानसेन न.पा. ८	हरि बहादुर थापा	तानसेन न.पा. ८	६०	९८४७०१२२१०					
६०	थापा बाखा फार्म	रम्मा गा.पा.	भुपाल थापा फाक्सिडकोट १	रम्मा गा.पा.	६०	९८०३७५३५२३					
६१	कौडेमाडी बाखा फार्म	माथागडी कसेनी	मकर बहादुर	माथागडी कसेनी	७२	९८४७३४६९७८					
६२	भट्टराई बाखा फार्म	तानसेन न.पा. १३	दिपक भट्टराई,	तानसेन न.पा. १३	६५	९८४७२४३५०५					
६३	कर्ण बाखा पालन फार्म	पूर्वखोला १	कर्ण सिड राना,	पूर्वखोला १	५१	९८४७३४८१७३					
६४	चन्द्र बाखा पालन फार्म	रामपुर न.पा	टोक बहादुर	रामपुर न.पा	५०	९८१९४३३८००					
६५	बुढीथान बाखा फार्म	रामपुर न.पा १	अशोक कुमार वंशी ठकुरी,	रामपुर न.पा १	५७	९८४९४३९४०९					
६६	अधिकारी बाखापालन फार्म	रामपुर न.पा	गिरीराज अधिकारी	रामपुर न.पा	६६	९८४७०९९२२८					
६७	हात्तीकोट बाखा फार्म	तिनाउ गा.पा.	विक्रम राना दोभान २	तिनाउ गा.पा.	७२	९८५७०३७६९२					
६८	प्रशशा बाखा फार्म	निस्दी १ वाकामलाड	वेक बहादुर वंशी	निस्दी १ वाकामलाड	६९	९८६२७९९२२४					
६९	रम्मादेवी दाखा फार्म	रम्मा गा.पा. हुमीन	लक्ष्मण थापा	रम्मा गा.पा. हुमीन	५८	९८५७०४९३९					
७०	एकिकृत गिजीन्टार पशु तथा पंक्षी	तिनाउ गा.पा.	तारा प्रसाद नैरे	तिनाउ गा.पा.	१०३	९८६७७५४०३३					
७१	पाटा बाखा फार्म	निस्दी ३	देव बहादुर पाटा	निस्दी ३	५६	९८४७१३९४५					
७२	दुरुन्दी बाखा फार्म	रामपुर १२	गणेश बहादुर खन गाहा	रामपुर १२	७२	९८४७१८१०३८					

सि. नं.	फार्मको नाम	फार्म रहेको ठेगाना	फार्म संचालकको नाम थर	ठेगाना	पशु संख्या	मोबाईल नं.	प्रत्यक्ष रोजगारी संख्या			वार्षिक कारोबार रु.	विक्रि बजार क्षेत्र
							महिला	पुरुष	जम्मा		
७३	सलीना वाखा फार्म	तिनाउ गा.पा. कोलडाडा	डलेन्द्र चिदली	तिनाउ गा.पा. कोलडाडा	५६	९८१०२२४०२१					
७४	आधुनीक वाखा फार्म	निस्दी ४	अमर वहादुर दिसुवा	निस्दी ४	५०	९८१६६०३५०					
७५	कनौजे वाखा फार्म	वगनासकाली गा.पा. खानीछाप	पदम वहादुर कनौजे	वगनासकाली गा.पा. खानीछाप	६६	९८४७७४६२					
७६	धनी वाखापालन फार्म	रामपुर १४	हुमीसरा गाहा	रामपुर १४	६७	९८६७३९१८५					
७७	लाङ्गली जर्घा वाखा फार्म	रम्भा गा.पा. १ हुगी	यम वहादुर जर्घा मगर	रम्भा गा.पा. १ हुगी	५६	९८४७०९२८२५					
७८	अमिर गट फार्म	तानसेन ४	अमिर मिया	तानसेन ४	७१	९८४७०२८९७३					
७९	समीर वाखा फार्म	रामपुर ८	जगत वहादुर सेन	रामपुर ८	६४	९८६१७८७४६८					
८०	पाण्डे वाखा फार्म	रिब्दीकोट गा.पा. देउराली	शेष नारायण पाण्डे	रिब्दीकोट गा.पा. देउराली	५३	९८४९७६०५२८					
८१	गणेश वाखा फार्म	वगनासकाली गा.पा. ७	ज्ञानुराज गौतम	वगनासकाली गा.पा. ७	८०	९८६९११८७६५					
८२	आचार्य वाखा फार्म	रम्भा गा.पा ४ हुमीन	शर्मा आचार्य	रम्भा गा.पा ४ हुमीन	५०	९८११४७२५६५					
जिल्ला: रुपन्देही											
१.	श्री सजना उन्त बाखा फार्म	सेमलार २, रतनपुर			१२८						
२.	श्री कोईराला बाखा फार्म	प.असुवा २,			२९						
३.	श्री तिलोत्तमा कृषि तथा बाखा पालन	बु.उ.म.न.पा. १३, देविनगर			८९						
४.	श्री लई बुद्ध बाखा पालन	करहिया ५, करहिया			३९						
५.	श्री बांसघारी गौरादेवी पशु पालन	आनन्दवन ९, पश्चिम पवनि			५५						
६.	श्री सापकोटा बाखा पालन फार्म	शंकरनगर ३, जानकीनगर			३०						
७.	श्री लुम्बिनी बाखा तथा कृषि फार्म	दे.न.पा. ९, भलुही			५६						
८.	श्री शिवालय बाखा पालन फार्म	देवदह ३, शिवालय			४०						
९.	श्री रेन्वो पशु पालन केन्द्र	हा.बनगाई ४, बसडिलवा			४६						

सि. नं.	फार्मको नाम	फार्म रहेको ठेगाना	फार्म संचालकको नाम थर	ठेगाना	पशु संख्या	मोबाईल नं.	प्रत्यक्ष रोजगारी संख्या			वार्षिक कारोबार रु.	विक्रि बजार क्षेत्र
							महिला	पुरुष	जम्मा		
१०.	श्री देवदह बाखापालन फार्म	दे.न.पा. ३, ज्योतिनगर			७७						
११.	श्री बसुन्धरा बाखा फार्म	सेमलार ६, वैनौलिया			५०						
१२.	श्री एटलस गट फार्म हाउस	दे.न.पा. ९, चरङ्गे			५०						
१३.	श्री नमुना बाखा पालन महिला समुह	रुद्रपुर १, अस्वैया			१५०						
१४.	श्री सयपत्री बाखा पालन महिला समुह	रुद्रपुर २, पिपरी चापा			१७५						
१५.	श्री मलमला बाखा पालन फार्म	दुधराक्ष १, बैकुण्ठपुर			२५						
१६.	श्री सृजनशील बाखा पालन कृषक समुह	धकधई ६			५०						
१७.	श्री अर्पण एकिकृत पशुपक्षी फार्म	चिल्हिया ६, नागथान			३०						
१८.	श्री मणिग्राम बाखा पालन फार्म	आनन्दवन १			५७						
१९.	श्री मणिग्राम एकिकृत पशु पालन फार्म	आनन्दवन २, मणिग्राम			८७						
२०.	श्री नागरिक पशु पालन पशु विकास समुह	दे.न.पा. ३, सटाकखोला			८७						
२१.	श्री रेग्मी बाखा फार्म	सेमलार २, गोब्रैया			५०						
२१.	श्री मोडर्न बाखा पालन समुह	गजेडी १, लौसा			७०						
२२.	श्री दलदले बाखा फार्म	दे.न.पा. ९, दलदले			६०						
२३.	श्री केरवानी बाखा फार्म	केरवानी ६			१०६						
२४.	श्री गोदावरी बाखा फार्म	दे.न.पा. ९, चरङ्गे			५२						
२५.	श्री विनय बाखा फार्म	केरवानी ७, पिपैया			५३						
२६.	श्री कोटिहवा बाखापालन केन्द्र	मधवलिया ४, कोटीहवा			६०						
२७.	श्री कन्यामाई बाखा फार्म	दे.न.पा. ६, शान्तिनगर			६०						
२८.	श्री भानु बाखा फार्म	सेमलार ४, सेमलार			५३						
२९.	श्री भण्डारी बाखा पालन फार्म	मधवलिया ७, जुडाडांडा			४२						
३०.	श्री धौलागिरी बाखा फार्म	प.अमवा ६			११२						

सि. नं.	फार्मको नाम	फार्म रहेको ठेगाना	फार्म संचालकको नाम थर	ठेगाना	पशु संख्या	मोबाईल नं.	प्रत्यक्ष रोजगारी संख्या			वार्षिक कारोबार रु.	विक्रि बजार क्षेत्र
							महिला	पुरुष	जम्मा		
३१.	श्री पौडेल बाखा फार्म	सौ. फर्साटिकर २			५२						
३२.	श्री नमुना बाखापालन फार्म	मधवलिया ७, जुडा			३४						
३३.	श्री सान व्यवसायिक शाखा फार्म	मकहर ९, तुक्तुकिया			५०						
३४.	श्री स्वरोजगार बाखा फार्म	ति.न.पा. १६			५२						
३५.	श्री लडंबुद्ध बाखापालन केन्द्र	सौ. फर्साटिकर ५			३२						
३६.	श्री तिलोत्तमा बाखा फार्म	ति.न.पा. १६			४३						
३७.	श्री बालाजी बाखा फार्म	सेमलार ९, बेलभरिया			४१						
३८.	श्री सापकोटा बाखापालन फार्म	सेमलार ७			४२						
३९.	श्री तिलोत्तमा बाखा फार्म	ति.न.पा. ९, कुजलापुर			३७						
४०.	श्री मौर्य बाखा पालन फार्म	सुर्यपुरा ३, सुर्यपुरा			३७						
४१.	श्री निषाद बाखा पालन फार्म	सुर्यपुरा ३, सुर्यपुरा			३८						
४२.	श्री नमुना बाखा फार्म	सेमलार ७, बेलभरिया			२२						
४३.	श्री खान बाखा पालन फार्म	सुर्यपुरा ७, ठूलो एचवल			४७						
४४.	श्री बारु बाखा फार्म	सेमलार २			५०						
४५.	श्री श्रेष्ठ बाखा फार्म	दयानगर १, बैदौली			२४						
४६.	श्री हरिजन बाखा पालन फार्म	सुर्यपुरा ३, सुर्यपुरा			२८						
४७.	श्री थिम्ज वा.पा. फार्म	ति.न.पा. ८			४०						
४८.	श्री पारस भेडा फार्म	जोगडा ३, सितापुर			५५						
४९.	श्री गडेरिया भेडा फार्म	जोगडा १, बिचौवापुर			६०						
५०.	श्री दिग बाखा फार्म	सेमलार ४			३८						
५१.	श्री निरन्तर महिला बाखा पालन फार्म	दे.न.पा. ७, अमरसिंह चौक			५८						
५२.	श्री सैनामैना सा.वा.पा. तथा नश्ल सुधार केन्द्र	सैनामैना, न.पा. ४, लखनपारा			२५०						
५३.	श्री सागर बाखा फार्म	ख.बनगाई ३, पटौता माटा			३३						
५४.	श्री सेमलार बाखा पालन फार्म	सेमलार १, मैनापुर			४१						

सि. नं.	फार्मको नाम	फार्म रहेको ठेगाना	फार्म संचालकको नाम थर	ठेगाना	पशु संख्या	मोबाईल नं.	प्रत्यक्ष रोजगारी संख्या			वार्षिक कारोबार रु.	विक्रि बजार क्षेत्र
							महिला	पुरुष	जम्मा		
५५.	श्री राना भेडा फार्म	ति.न.पा.९, कुञ्जलापुर			३२						
५६.	श्री भुसाल बाखा पालन फार्म	दयानगर ३			२५						
५७.	श्री मनकामना बाखा फार्म	सैनामैना,६, कर्बला			८१						
५८.	श्री सलोन बाखा फार्म	सैनामैना, १२, कुमारगढी			६६						
५९.	श्री थापा बाखा पालन फार्म	रूद्रपुर ६, गरगरे			४२						
६०.	श्री के. सी. बाखा फार्म	ख.बनगाई १, हिरापुर			२८						
६१.	श्री सेन बाखा पालन फार्म	ति.न.पा. १४, कुमारी			६१						
६२.	श्री देउराली बाखा पालन फार्म	ति.न.पा. ११, प्रदीपनगर			६८						
६३.	श्री सैनामैना सामुहिक पशु पालन फार्म	सैनामैना न.पा. ११, भरतपुर कुटी			३४						
६४.	श्री भण्डारी बाखा फार्म	दयानगर १, सिद्धपुर			२५						
६५.	श्री बेलबास बा.पा. केन्द्र				३१						
६६.	श्री मायादेवी बाखा फार्म	देवदह ९, बनकिता			५०						
६७.	श्री हिरापुर बाखा फार्म	ख.बनगाई			२७						
६८.	श्री वायु बाखा फार्म	बु.उ.म.न.पा. १५, जितगढी			४०						
६९.	श्री लुम्बिनी बाखा विकास फार्म	गोन्हा २, शिवपुर			३७						
७०.	श्री धौलागिरी बाखा फार्म	ति.न.पा.,१७ करौजिया			१२८						
७१.	श्री चण्डाल बा.पा. फार्म	ति.न.पा.,२१ परसहवा			१६						
७२.	श्री मणिग्राम एकिकृत पशु पालन फार्म	ति.न.पा. ७			८७						
७३.	श्री रेस्मी पशु फार्म	रूद्रपुर ४, गरगरे			३०						
७४.	श्री वि एण्ड जी बाखा एण्ड पशु फार्म	ति.न.पा. १५			३५						
७५.	श्री क्षेत्री बाखा फार्म	ति.न.पा. १७, मडहा			२४						

सि. नं.	फार्मको नाम	फार्म रहेको ठेगाना	फार्म संचालकको नाम थर	ठेगाना	पशु संख्या	मोबाईल नं.	प्रत्यक्ष रोजगारी संख्या			वार्षिक कारोबार रु.	विक्रि बजार क्षेत्र
							महिला	पुरुष	जम्मा		
७६.	श्री पन्थी बाखा फार्म	बु.उ.म.न.पा. १, बनकट्टा			६७						
७७.	श्री न्यौपाने बाखा पालन तथा नश्ल सुधार केन्द्र	सुर्यपुरा २, दिपनगर			६४						
७८.	श्री गैरे बाखा फार्म	सैनामैना १२			२५						
७९.	श्री के. सी. बाखा फार्म	सैनामैना ११			५०						
८०.	श्री लाङ्ग्याली बाखा फार्म	देवदह ७, उजेरी			४३						
८१.	श्री ज्यामिरे बाखा फार्म	बुटवल १४			५०						
८२.	श्री रुपन्देही पशु पालन (बाखा) कृषक समुह	दयानगर १			१७						
८३.	श्री पोख्रेली बाखा फार्म	ति.न.पा. १५			४४						
८४.	श्री डेभोनियन बाखा फार्म	मानपकडी ३			४७						
८५.	श्री अन्सारी बाखा फार्म	दयानगर ८, धन्सा			३६						
८६.	श्री एस. के. गट फार्म	सौ. फर्साटिकर ३			५२						
८७.	श्री मानपकडी बाखा फार्म	मानपकडी २			३४						
८८.	श्री ईश्वरी बाखा फार्म	सैनामैना-२, सोरौली			७८						
८९.	श्री आरनव बाखा श्रोत केन्द्र	रूद्रपुर ४, गरगारे			३९						
९०.	श्री सागर बाखा फार्म	मानपकडी ३			३०						
९१.	श्री मैया श्रेष्ठ बाखा पालन फार्म	दयानगर ९, बैदौली			२३						
९२.	श्री सनराईज बाखा पालन तथा उत्पादन केन्द्र	सैनामैना न.पा. ३			२९						
९३.	श्री भिभिड गोट फार्म	सैनामैना न.पा.६			४०						
९४.	श्री ए. जी. प्रोडक्ट ग्रुप एण्ड बाखा फार्म	सैनामैना न.पा. ६			१७०						
९५.	श्री भिरपाखा बाखा फार्म	दे.न.पा. ११, मुढाबास			४८						
९६.	श्री आसाम पशुपालन समुह	दे.न.पा. ११, भलुही			३६०						
९७.	श्री ज्योति महिला बाखा पालन समुह	दे.न.पा. २, पेटवनिया			२१८						

सि. नं.	फार्मको नाम	फार्म रहेको ठेगाना	फार्म संचालकको नाम थर	ठेगाना	पशु संख्या	मोबाईल नं.	प्रत्यक्ष रोजगारी संख्या			वार्षिक कारोबार रु.	विक्रि बजार क्षेत्र
							महिला	पुरुष	जम्मा		
१८८	श्री सापकोटा बाखा पालन फार्म	बु.उ.म.न.पा. १३			२९						
१९९	श्री लामपुच्छे भेंडा फार्म	कम्हरिया २, रामनगर			७१						
१००	श्री लामपुच्छे भेंडा फार्म	खुदाबागर ९, लकडीगढ			१००						
१०१	श्री लामपुच्छे भेंडा फार्म	सुर्यपुरा ५, ठाकुरपुर			५५						
१०२	श्री लामपुच्छे भेंडा फार्म	जोगडा १, विचवापुर			७०						
१०३	श्री लामपुच्छे भेंडा फार्म	कम्हरिया ६, सेमरी			७०						
१०४	श्री लामपुच्छे भेंडा फार्म	कम्हरिया ७, हरनापुर			७०						
१०५	श्री लामपुच्छे भेंडा फार्म	मर्यादपुर १, कुरसर			५०						
१०६	लामपुच्छे भेंडा फार्म	मर्यादपुर १, कुरसर			३१						
१०७	पौडेल बाखापालन फार्म	सैनामैना-०१, रुपन्देही									
१०८	जितगढी एग्रो प्रा.लि.	सैनामैना-०१, रुपन्देही									
१०९	लुम्बिनी गोट फार्म	तिलोत्तमा-०१, रुपन्देही									
११०	भिभिड गोट फार्म	सैनामैना न.पा. ५-७									
१११	लुम्बिनी बाखा फार्म	तिलोत्तमा न.पा. १२				९८४७४३९००४					
११२	गुरौली हरियाली बाखा फार्म	शुद्धोधन गा.पा. ६				९८१३१६९९३८					
११३	इस के गोट फार्म	शुद्धोधन गा.पा. ३				९८५७०१५६२२					
११४	के.जी.एन.बाखा रामग्राम नगर पालिमा	रामग्राम नगर पालिमा				९८०७४५३८६८					
११५	बसुधरा बाखा फार्म	बु.उ.म.न.पा. १६				९८४७२१३२९६					
११६	लुम्बिनी युवा बाखा फार्म	ति.न.पा.९				९८६७१९१३४८					

अनुसूची : ११

कुखुरा फार्महरूको विवरण

जिल्ला : दाङ

सि. नं.	फार्मको नाम	फार्म रहेको ठेगाना	फार्म संचालकको नाम थर	ठेगाना	मोबाईल नं.	प्रत्यक्ष रोजगारी संख्या		लेयर्स	वार्षिक कारोबार रु.	विक्रि बजार क्षेत्र
						महिला	पुरुष			
१	मल्ल पोल्ट्री फार्म	राप्ती गा.पा.४	राम बहादुर मल्ल	राप्ती गा.पा.४	९८०९५७९५५४					
२	दुर्गा पोल्ट्री फार्म	राप्ती गा.पा.४	शमशेर उपाध्याय	राप्ती गा.पा.४	९८२९५८४३३०					
३	साबाङ्ग कुखुरा फार्म	राप्ती गा.पा.६	गणेश परीयार	राप्ती गा.पा.६	९८२२९८७८९४					
४	होसन पोल्ट्री फार्म	राप्ती गा.पा.६	पुरन प्रसाद चौधरी	राप्ती गा.पा.६	९८१०९१२८८५					
५	लिमा पोल्ट्री फार्म	राप्ती गा.पा.६	लिमा राम चौधरी	राप्ती गा.पा.६	९८२३५९४७४२					
६	देव पोल्ट्री एण्ड फिड सप्लायर्स	राप्ती गा.पा.७	बसन्त राज अधिकारी	राप्ती गा.पा.७	९८०६२२९८०७					
७	श्री हिम गंगा पोल्ट्री फार्म	राप्ती गा.पा.७	शरद अधिकारी	राप्ती गा.पा.७	९८०९५८९३५७					
८	चौधरी पोल्ट्री फार्म	राप्ती गा.पा.८	प्रमोद कुमार चौधरी	राप्ती गा.पा.८	९८२९५०७६६६					
९	गुरुङ पोल्ट्री फार्म	राप्ती गा.पा.८	जगत बहादुर गुरुङ	राप्ती गा.पा.८	९८४७८९३५७५					
१०	जि.एम. कुखुरा फार्म	राप्ती गा.पा.०९	मुक्ति ब. घत्ती मगर	राप्ती गा.पा.०९	९८२९५०७७४५					
११	वि.एम. कुखुरा फार्म	राप्ती गा.पा.०९	दिल ब. बैया	राप्ती गा.पा.०९	९८१२८४९७८७					
१२	थारु कृषि पोल्ट्री फार्म	राप्ती गा.पा.५	राम बहादुर चौधरी	राप्ती गा.पा.५	९८०९८५३८९०					
१३	युनिक पोल्ट्री फार्म	राप्ती गा.पा.४	अर्जुन कुमार अधिकारी	राप्ती गा.पा.४	९८५७८४०११४					
१४	काकी कुखुरा	राप्ती गा.पा.४	भिमा ब. काकी क्षेत्री	राप्ती गा.पा.४	९८२२९९३२०९					
१५	धिमिरे कुखुरा फार्म	राप्ती गा.पा.२	भिमा देवी धिमिरे	राप्ती गा.पा.२	९८२२८९३५४१					
१६	कृष्णा पोल्ट्री फार्म	राप्ती गा.पा.२	कृष्णा बहादुर कुमाल	राप्ती गा.पा.२	९८२२८४७२४१					
१७	यमुना पोल्ट्री फार्म	तुलसीपुर ८	खिम कान्त साफ्रोटा	तुलसीपुर ८	९८६६९००५९४	२	२	३०००	१०४०००००१०	दाङ्ग, सुर्खेत, सल्यान, रुकुम, नेपालगन्ज
१८	साफ्रोटा पोल्ट्री फार्म	तुलसीपुर ८	रुद्रमनि साफ्रोटा	तुलसीपुर ८	९८५७८२०५०३		३	८०००	३८००००००१०	दाङ्ग, सुर्खेत, धनगढि, रुकुम,
१९	गौतम पोल्ट्री फार्म	तुलसीपुर ८	निर्मल गौतम	तुलसीपुर ८	९८५७८२३९७४	१	१	३०००	१०४५००००१०	दाङ्ग, सुर्खेत, धनगढि, रुकुम,
२०	सुनबर्षा पोल्ट्री फार्म	तुलसीपुर ८	पोषनराज खरेल	तुलसीपुर ८	९८५७८२१०७६	१	१	३५००	१२३०००००१०	दाङ्ग, सुर्खेत, धनगढि, रुकुम



सि. नं.	फार्मको नाम	फार्म रहेको ठेगाना	फार्म संचालकको नाम थर	ठेगाना	मोबाईल नं.	प्रत्यक्ष रोजगारी संख्या		लेयर्स	वार्षिक कारोबार रु.	विक्रि बजार क्षेत्र
						महिला	पुरुष			
२१	खरेल पोल्डी फार्म	तुलसीपुर ८	कृष्ण प्रसाद शर्मा	तुलसीपुर ८	९८५७८२०५०४	२	२	५०००	२६६०००००१०	दाङ्ग, सुर्खेत, सल्यान, रुकुम, नेपालगन्ज
२२	स्यानियर पोल्डी फार्म	तुलसीपुर ३	चन्द्रकान्त खरेल	तुलसीपुर ३	९८४१७६६२१८	१	२	४०००	२४५३००००१०	दाङ्ग, सुर्खेत, सल्यान, रुकुम, प्युठान
२३	राम पोल्डी फार्म	तुलसीपुर ३	टिकाराम कडेल	तुलसीपुर ३	९८४०४७७८७८	१	१	-	-	-
२४	आकास पोल्डी फार्म	तुलसीपुर ३	यमलाल लामिछाने	तुलसीपुर ३	९८४४९१३३५४	२	२	३०००	१२४३००००१०	दाङ्ग, सुर्खेत, सल्यान, रुकुम, नेपालगन्ज
२५	भण्डारी पोल्डी फार्म	तुलसीपुर ३	शालीकराम भन्डारी	तुलसीपुर ३	९८६६७०१५९८	१	२	२०००	६५५२०००१०	दाङ्ग, सुर्खेत, धनगढि, रुकुम
२६	के.सी.पोल्डी फार्म	तुलसीपुर ३	शिवलाल के.सी.	तुलसीपुर ३	९८६६९४७३७२	१	१	१०००	२३०४००१०	दाङ्ग
२७	स्वराज पोल्डी फार्म	तुलसीपुर ७	राजकुमार जि.सी.	तुलसीपुर ७	९८५७८२३३६४			खाली		
२८	अम्बीकेस्वरी पोल्डी फार्म	तुलसीपुर १७	भेदा कुमारी वली	तुलसीपुर १७	९८४७८५९६२५	१	२	१३००	२९०५००१०	दाङ्ग, सुर्खेत, सल्यान
२९	मनकामना पोल्डी फार्म	तुलसीपुर ६	सन्तोष गौतम	तुलसीपुर ६	९८५७८२२७१४	१	२	३५००	१२५०००००१०	दाङ्ग, सुर्खेत, सल्यान, रुकुम, नेपालगन्ज
३०	मिलिजुली पोल्डी फार्म	तुलसीपुर ८	भिष्मा खड्का	तुलसीपुर ८	९८४७८२२३००	२	२	२५००	१०३०००००१०	दाङ्ग, सुर्खेत, सल्यान, रुकुम, प्युठान
३१	सोमै कुखुरा फार्म	ववै गा.पा. ६	तुल बहादुर सोमई	ववै गा.पा. ६	९८०९५०५२९९	१	२	३५००	१०८०००००१०	दाङ्ग, सुर्खेत, सल्यान
३२	पाण्डे बन्धु कृषि फार्म	शान्तीनगर गा.पा. ३	मीना पाण्डे	शान्तीनगर गा.पा. ३		१	२	२०००	२१३४००००१०	दाङ्ग, सुर्खेत, सल्यान, रुकुम, नेपालगन्ज
३३	काजी पोल्डी फार्म	तुलसीपुर ८	जगत शाहा	तुलसीपुर ८	९८५७८२०५३५	२	२	५०००	२७००३६०१०	दाङ्ग, सुर्खेत, सल्यान, रुकुम, प्युठान
३४	बुढाथोकी पोल्डी फार्म	तुलसीपुर ८	शशिराम बुढाथोकी	तुलसीपुर ८	९८४७८४२५५६	१	२	२०००	सुरुवात	
३५	सी.आर.डी. पोल्डी फार्म	तुलसीपुर ८	सालीकराम तीवारी	तुलसीपुर ८	९८१०९६१५१३	१	२	२०००	२१२२४०००१०	दाङ्ग, सुर्खेत, सल्यान, रुकुम, नेपालगन्ज

सि.नं.	फार्मको नाम	फार्म संचालकको नाम थार	फार्म रहेको ठेगाना	मोबाईल नं.	प्रत्यक्ष रोजगारी संख्या			फार्मको विवरण	
					महिला	पुरुष	जम्मा	बर्डलर संख्या	जम्मा संख्या
१	मुबारक पोल्ट्री फार्म	धिराउ फकीर	सौरहा २		१	१	२		स्थानीय बजार बुटवल भैरहवा तौलिहवा
२	रीजवान पोल्ट्री फार्म	रीजवानुर रहमान	क.ब.न.पा.७		१	१	२		स्थानीय बजार बुटवल भैरहवा तौलिहवा
३	गोतामे पोल्ट्री फार्म	माला गोतामे	बुड्डी ४		१	१	२		स्थानीय बजार बुटवल भैरहवा तौलिहवा
४	रिजाल पोल्ट्री फार्म	राजकुमार रिजाल	खुरहुरिया ४		१	२	३		स्थानीय बजार बुटवल भैरहवा तौलिहवा
५	चौधरी पोल्ट्री फार्म	गोपाल जी चौधरी	सिसहवा ८		२	१	३		स्थानीय बजार बुटवल भैरहवा तौलिहवा
६	बाणगंगा पोल्ट्री फार्म	तुल बहादुर सूर्यवंशी	बाणगंगा ९		१	१	२		स्थानीय बजार बुटवल भैरहवा तौलिहवा
७	मल्ल पोल्ट्री फार्म	अर्जुन मल्ल	गजेहडा १		१	१	२		स्थानीय बजार बुटवल भैरहवा तौलिहवा
८	यादव पोल्ट्री फार्म	धर्मपाल यादव	शिवानगर ९		२	२	४		स्थानीय बजार बुटवल भैरहवा तौलिहवा
९	चन्द्रराम पोल्ट्री फार्म	चन्द्रराम पासी	गणेशपुर १		२	१	३		स्थानीय बजार बुटवल भैरहवा तौलिहवा
१०	प्रभु पोल्ट्री फार्म	प्रभु बरई	पत्थरदेहीया २		१	२	३		स्थानीय बजार बुटवल भैरहवा तौलिहवा
११	चौधरी पोल्ट्री फार्म	राम सहज चौधरी	सिंहोखोर ९		१	२	३		स्थानीय बजार बुटवल भैरहवा तौलिहवा
१२	सम्भु पोल्ट्री फार्म	राम सम्भु केवट	पत्थरदेहीया २		२	१	३		स्थानीय बजार बुटवल भैरहवा तौलिहवा
१३	गुरु मिलन पोल्ट्री फार्म	गुरु मिलन पासी	परसाहिया ७		१	२	३		स्थानीय बजार बुटवल भैरहवा तौलिहवा
१४	सलिम पोल्ट्री फार्म	अब्दुल सलिम मुसलमान	लबनी ३		२	१	३		स्थानीय बजार बुटवल भैरहवा तौलिहवा
१५	सावित्रा पोल्ट्री फार्म	महादेव अधिकारी	जयनगर ३		२	१	३		स्थानीय बजार बुटवल भैरहवा तौलिहवा
१६	थारु पोल्ट्री फार्म	उमेश थारु	बुड्डी २		१	१	२		स्थानीय बजार बुटवल भैरहवा तौलिहवा
१७	पन्थी पोल्ट्री फार्म	पवित्रा पन्थी	बुड्डी ७		२	२	४		स्थानीय बजार बुटवल भैरहवा तौलिहवा
१८	हबिबुल्लाह पोल्ट्री फार्म	हबिबुल्लाह मुसलमान	सिसवा ७		१	१	२		स्थानीय बजार बुटवल भैरहवा तौलिहवा
१९	अब्दुल वासीद पोल्ट्री फार्म	मुस्तार अहमद मुसलमान	सिसवा २		१	१	२		स्थानीय बजार बुटवल भैरहवा तौलिहवा
२०	सेराज पोल्ट्री फार्म	इरसाद अहमद खां	क.ब.न.पा.५		२	१	३		स्थानीय बजार बुटवल भैरहवा तौलिहवा
२१	सुनिता पोल्ट्री फार्म	रघुनाथ कुर्मी	हरनामपुर ८		१	२	३		स्थानीय बजार बुटवल भैरहवा तौलिहवा
२२	विशम्भर पोल्ट्री फार्म	राम तिलक अहिर	सिसवा ९		२	१	३		स्थानीय बजार बुटवल भैरहवा तौलिहवा
२३	साविर पोल्ट्री फार्म	साविर गद्दी	तिलौराकोट १		१	१	२		स्थानीय बजार बुटवल भैरहवा तौलिहवा
२४	चौधरी पोल्ट्री फार्म	सुरेन्द्र प्रसाद चौधरी	गोटिहवा ९		२	१	३		स्थानीय बजार बुटवल भैरहवा तौलिहवा
२५	पाण्डे पोल्ट्री फार्म	हरि प्रसाद पाण्डे	गजेहडा १		२	२	४		स्थानीय बजार बुटवल भैरहवा तौलिहवा
२६	श्री महबुब पोल्ट्री फार्म	श्रीमहबुब अली	दोहनी ७		१	२	३		स्थानीय बजार बुटवल भैरहवा तौलिहवा
२७	इस्लाम पोल्ट्री फार्म	मो.इस्लाम अली फकीर	सिसवा २		१	१	२		स्थानीय बजार बुटवल भैरहवा तौलिहवा

सि.नं.	फार्मको नाम	फार्म संचालकको नाम थर	फार्म रहेको ठेगाना	मोबाईल नं.	प्रत्यक्ष रोजगारी संख्या			फार्मको विवरण		
					महिला	पुरुष	जम्मा	बर्डलर संख्या	जम्मा संख्या	विक्रि गर्ने मुख्य वजारको विवरण
२८	अभिरुल्लाह पोल्ट्री फार्म	अभिरुल्लाह फर्कीर	सिसवा २		१	१	२			स्थानीय बजार बुटवल भैरहवा तौलिहवा
२९	एन.डी. पोल्ट्री फार्म	राम रक्षा कुर्मी	बलरमवा ५		१	१	२			स्थानीय बजार बुटवल भैरहवा तौलिहवा
३०	चौधरी पोल्ट्री फार्म	राजेन्द्र प्र. चौधरी	धर्मपनिया ८		१	१	२			स्थानीय बजार बुटवल भैरहवा तौलिहवा
३१	अब्दुल्लाह पोल्ट्री फार्म	सनाउल्लाह जोलहा	महाराजगंज ५		१	१	२			स्थानीय बजार बुटवल भैरहवा तौलिहवा
३२	दुर्गाश पोल्ट्री फार्म	राम चन्द्र कुर्मी	क.ब.न.पा.१४		२	१	३			स्थानीय बजार बुटवल भैरहवा तौलिहवा
३३	आलम पोल्ट्री फार्म	बदरे आलम	कृष्णानगर १		२	१	३			स्थानीय बजार बुटवल भैरहवा तौलिहवा
३४	चौधरी पोल्ट्री फार्म	जग नारायण चौधरी	बुड्डी २		१	१	२			स्थानीय बजार बुटवल भैरहवा तौलिहवा
३५	जनक पोल्ट्री फार्म	जनकराम पासी	गणेशपुर १		१	१	२			स्थानीय बजार बुटवल भैरहवा तौलिहवा
३६	इस्माइल पोल्ट्री फार्म	निजामसद्दिन मु.	तितिखी ९		१	१	२			स्थानीय बजार बुटवल भैरहवा तौलिहवा
३७	असिस पोल्ट्री फार्म	शिव प्र. चौधरी	बहादुरगंज ४		१	१	२			स्थानीय बजार बुटवल भैरहवा तौलिहवा
३८	रहीमान पोल्ट्री फार्म	अब्दुल रहिमान मियां	खुरदुरीया ५		१	१	२			स्थानीय बजार बुटवल भैरहवा तौलिहवा
३९	मरासिनी पोल्ट्री फार्म	राम प्रसाद मरासिनी	गजेहडा २		१	१	२			स्थानीय बजार बुटवल भैरहवा तौलिहवा
४०	निशा पोल्ट्री फार्म	अमिरुल निशा	खुरदुरीया ५		१	१	२			स्थानीय बजार बुटवल भैरहवा तौलिहवा
४१	सुरेन्द्र पोल्ट्री फार्म	चन्द्रिका प्र. कुर्मि	गणेशपुर १		१	१	२			स्थानीय बजार बुटवल भैरहवा तौलिहवा
४२	रिया पोल्ट्री फार्म	राजु वि.क.	कोपवा - २		२	१	३			स्थानीय बजार बुटवल भैरहवा तौलिहवा
४३	पौडल पोल्ट्री फार्म	पिताम्बर पौडेल	निगलिहवा २		१	२	३			स्थानीय बजार बुटवल भैरहवा तौलिहवा
४४	ठाकुर पोल्ट्री फार्म	हरि राम नाउ	जवाभारी ७		१	१	२			स्थानीय बजार बुटवल भैरहवा तौलिहवा
४५	गुप्ता पोल्ट्री फार्म	राम निवास गुप्ता	विद्यानगर २		१	१	२			स्थानीय बजार बुटवल भैरहवा तौलिहवा
४६	समा पोल्ट्री फार्म	मुवारक हुसेन खां	विद्यानगर १		१	२	३			स्थानीय बजार बुटवल भैरहवा तौलिहवा
४७	सफिया पोल्ट्री फार्म	सफिया	खुरदुरीया ६		१	१	२			स्थानीय बजार बुटवल भैरहवा तौलिहवा
४८	निर्मल पोल्ट्री फार्म	सोमई थारु	हथौसा ७		१	१	२			स्थानीय बजार बुटवल भैरहवा तौलिहवा
४९	चौधरी पोल्ट्री फार्म	रमेश कुमार चौधरी	सिहोखोर ९		१	१	२			स्थानीय बजार बुटवल भैरहवा तौलिहवा
५०	बस्नेत पोल्ट्री फार्म	दधीराम बस्नेत	मोतीपुर ५		१	२	३			स्थानीय बजार बुटवल भैरहवा तौलिहवा
५१	अनिल पोल्ट्री फार्म	श्रीपति कुर्मी	महाराजगंज ३		१	१	२			स्थानीय बजार बुटवल भैरहवा तौलिहवा
५२	धन बहा. पोल्ट्री फार्म	धन बहादुर दमाडू	जहदी ८		१	१	२			स्थानीय बजार बुटवल भैरहवा तौलिहवा
५३	श्याम पोल्ट्री फार्म	श्याम लाल कोहार	हथौसा ४		१	२	३			स्थानीय बजार बुटवल भैरहवा तौलिहवा
५४	तौफिक पोल्ट्री फार्म	तौफिक मुसलमान	हथिहवा ८		१	१	२			स्थानीय बजार बुटवल भैरहवा तौलिहवा

सि.नं.	फार्मको नाम	फार्म संचालकको नाम थर	फार्म रहेको ठेगाना	मोबाईल नं.	प्रत्यक्ष रोजगारी संख्या			फार्मको विवरण		
					महिला	पुरुष	जम्मा	बर्डलर संख्या	जम्मा संख्या	विक्रि गर्ने मुख्य वजारको विवरण
५५	शिवम पोल्ट्री फार्म	शिवपुजन पासी	क.ब.न.पा.१३		१	१	२			स्थानीय बजार बुटवल भैरहवा तौलिहवा
५६	विजय पोल्ट्री फार्म	राधेशमण कुर्मी	गणेशपुर १		१	२	३			स्थानीय बजार बुटवल भैरहवा तौलिहवा
५७	चरन पोल्ट्री फार्म	शिव चरन कोरी	गणेशपुर ६		२	१	३			स्थानीय बजार बुटवल भैरहवा तौलिहवा
५८	अहमद पोल्ट्री फार्म	जमिर अहमद	बिसनपुर ७		१	१	२			स्थानीय बजार बुटवल भैरहवा तौलिहवा
५९	ज्योती पोल्ट्री फार्म	ज्योति श्रेष्ठ	बिसनपुर ७		१	१	२			स्थानीय बजार बुटवल भैरहवा तौलिहवा
६०	नरेन्द्र पोल्ट्री फार्म	राम सुमिरन कुर्मि	बलरमवापुर ५		१	१	२			स्थानीय बजार बुटवल भैरहवा तौलिहवा
६१	चौधरी पोल्ट्री फार्म	रामु प्रसाद चौधरी	धनकौली ५		१	२	३			स्थानीय बजार बुटवल भैरहवा तौलिहवा
६२	राधा पोल्ट्री फार्म	राम मिलन पासी	सिसवा १		१	१	२			स्थानीय बजार बुटवल भैरहवा तौलिहवा
६३	पौडल पोल्ट्री फार्म	दुण्डीराज पौडल	निग्लीहवा १		१	२	३			स्थानीय बजार बुटवल भैरहवा तौलिहवा
६४	शिवा पोल्ट्री फार्म	गोरखनाथ चौधरी	महाराजगंज ३		१	१	२			स्थानीय बजार बुटवल भैरहवा तौलिहवा
६५	शिवानी पोल्ट्री फार्म	अनिल कुमार चौधरी	गणेशपुर १		१	१	२			स्थानीय बजार बुटवल भैरहवा तौलिहवा
६६	सिमा पोल्ट्री फार्म	दिलिप कुमार चौधरी	सिसवा ८		१	१	२			स्थानीय बजार बुटवल भैरहवा तौलिहवा
६७	अफ्रोज पोल्ट्री फार्म	मक्की हसन मुसलमान	सिसवा ३		१	२	३			स्थानीय बजार बुटवल भैरहवा तौलिहवा
६८	थारु पोल्ट्री फार्म	बलीराम थारु	बुड्डी २		१	२	३			स्थानीय बजार बुटवल भैरहवा तौलिहवा
६९	समा पोल्ट्री फार्म	अब्दुल रहिम मुसलमान	सिसवा २		२	१	३			स्थानीय बजार बुटवल भैरहवा तौलिहवा
७०	गुड प्रोग्रेस पोल्ट्री फार्म	सनियर थारु	हथौसा ७		२	१	३			स्थानीय बजार बुटवल भैरहवा तौलिहवा
७१	जमीरुल्लाह पोल्ट्री फार्म	जमीरुल्लाह मुसलमान	सिसवा ३		२	१	३			स्थानीय बजार बुटवल भैरहवा तौलिहवा
७२	अफजल पोल्ट्री फार्म	असगर अली मुसलमान	फुलका ७		१	१	२			स्थानीय बजार बुटवल भैरहवा तौलिहवा
७३	रहिमान पोल्ट्री फार्म	फजरल रहिमान	सिसवा ३		१	१	२			स्थानीय बजार बुटवल भैरहवा तौलिहवा
७४	बिरेन्द्र पोल्ट्री फार्म	बिरेन्द्र कुर्मी	भगवानपुर ९		१	१	२			स्थानीय बजार बुटवल भैरहवा तौलिहवा
७५	अरबाज खान पोल्ट्री फार्म	अब्दुल समद	सिसवा ३		१	२	३			स्थानीय बजार बुटवल भैरहवा तौलिहवा
७६	चौधरी पोल्ट्री फार्म	गोगिन्द्र प्र.चौधरी	अभिरुभव ८		१	१	२			स्थानीय बजार बुटवल भैरहवा तौलिहवा
७७	पासवान पोल्ट्री फार्म	राम छबिले पासी	सिसवा ९		१	१	२			स्थानीय बजार बुटवल भैरहवा तौलिहवा
७८	आयुब पोल्ट्री फार्म	अब्दुल माबुद	परसोहिया ८		१	२	३			स्थानीय बजार बुटवल भैरहवा तौलिहवा
७९	पठान पोल्ट्री फार्म	हजरत अली मुसलमान	गौरी २		१	१	२			स्थानीय बजार बुटवल भैरहवा तौलिहवा
८०	खान पोल्ट्री फार्म	नसीबुल्लाह मुसलमान	क.ब.न.पा.५		२	१	३			स्थानीय बजार बुटवल भैरहवा तौलिहवा
८१	सुवाराती पोल्ट्री फार्म	सुवाराती पठान	गणेशपुर ७		१	१	२			स्थानीय बजार बुटवल भैरहवा तौलिहवा

सि.नं.	फार्मको नाम	फार्म संचालकको नाम थार	फार्म रहेको ठेगाना	मोबाईल नं.	प्रत्यक्ष रोजगारी संख्या			फार्मको विवरण		
					महिला	पुरुष	जम्मा	बर्डलर संख्या	जम्मा संख्या	विक्रि गर्ने मुख्य वजारको विवरण
८२	सुबेदी पोल्डी फार्म	दिलिप कुमार सुबेदी	निगलिहवा ३		२	१	३			स्थानीय बजार बुटवल भैरहवा तौलिहवा
८३	अहमद पोल्डी फार्म	सिकन्दर अहमद	पिपरा ४		१	१	२			स्थानीय बजार बुटवल भैरहवा तौलिहवा
८४	चौधरी पोल्डी फार्म	राम नेवास चौधरी	गोटिहवा १		१	१	२			स्थानीय बजार बुटवल भैरहवा तौलिहवा
८५	भृकुटी पोल्डी फार्म	अंशराम थारु	बुडडी २, बुडडी		१	१	२			स्थानीय बजार बुटवल भैरहवा तौलिहवा
८६	थापा पोल्डी फार्म	थमन ब. थापा	गजेहडा ६, कर्महवा		२	१	३			स्थानीय बजार बुटवल भैरहवा तौलिहवा
८७	दिपक पोल्डी फार्म	दिनानाथ पौडेल	निगलिहवा २		१	१	२			स्थानीय बजार बुटवल भैरहवा तौलिहवा
८८	पोखेल पोल्डी फार्म	भुनेश्वर पोखरेल	क.व.न.पा.४		१	२	३			स्थानीय बजार बुटवल भैरहवा तौलिहवा
८९	धिमिरे पोल्डी फार्म	युवराज धिमिरे	बाणगांगा ६		२	१	३			स्थानीय बजार बुटवल भैरहवा तौलिहवा
९०	भरना पोल्डी फार्म	नर बहादुर कामी	कोपवा ४		१	२	३			स्थानीय बजार बुटवल भैरहवा तौलिहवा
९१	आस्था पोल्डी फार्म	अनिल कुमार भण्डारी	कोपवा-३		२	१	३			स्थानीय बजार बुटवल भैरहवा तौलिहवा
९२	सत्य पोल्डी फार्म	सत्य नारायण थारु	पटना -५		२	१	३			स्थानीय बजार बुटवल भैरहवा तौलिहवा
९३	बिबस पोल्डी फार्म	कृष्णा चौधरी	गजेहडा-९		१	२	३			स्थानीय बजार बुटवल भैरहवा तौलिहवा
९४	खनाल पोल्डी फार्म	रिमा कुमारी जैसी खनाल	निगलिहवा २		२	१	३			स्थानीय बजार बुटवल भैरहवा तौलिहवा
९५	राजा पोल्डी फार्म	राजेन्द्र कुर्मि	गणेशपुर १		१	१	२			स्थानीय बजार बुटवल भैरहवा तौलिहवा
९६	अनुज पोल्डी फार्म	ब्रम्हानन्द चौधरी	गणेशपुर ५		१	१	२			स्थानीय बजार बुटवल भैरहवा तौलिहवा
९७	रामु पोल्डी फार्म	राम बहादुर दर्जी	शिवपुर ५		१	१	२			स्थानीय बजार बुटवल भैरहवा तौलिहवा
९८	गिर्जा पोल्डी फार्म	गिर्जा संकर चौधरी	शिवखोर ९		२	१	३			स्थानीय बजार बुटवल भैरहवा तौलिहवा
९९	राम प्र. पोल्डी फार्म	राम प्र. पासी	परसाहिया ७		१	२	३			स्थानीय बजार बुटवल भैरहवा तौलिहवा
१००	यादव पोल्डी फार्म	शिव प्र. यादव	विद्यानगर १		१	१	२			स्थानीय बजार बुटवल भैरहवा तौलिहवा
१०१	यादव पोल्डी फार्म	राजु यादव	विद्यानगर २		२	१	३			स्थानीय बजार बुटवल भैरहवा तौलिहवा
१०२	आर्चाय पोल्डी फार्म	तुलशीराम आर्चाय	निगलिहवा ३		१	१	२			स्थानीय बजार बुटवल भैरहवा तौलिहवा
१०३	बाबा पोल्डी फार्म	पारस पुरी	शिवानगर ९		१	१	२			स्थानीय बजार बुटवल भैरहवा तौलिहवा
१०४	चौधरी पोल्डी फार्म	जनजीरे चौधरी	जयनगर २		१	१	२			स्थानीय बजार बुटवल भैरहवा तौलिहवा
१०५	कूलदीप पोल्डी फार्म	सुरेन्द्र कोहार	सोमडिहा ९		१	२	३			स्थानीय बजार बुटवल भैरहवा तौलिहवा
१०६	दिपु पोल्डी फार्म	धर्मराज कोहार	निगलीहवा ८		२	१	३			स्थानीय बजार बुटवल भैरहवा तौलिहवा
१०७	मारुफ पोल्डी फार्म	मारुफ आलम खान	अजगरा ८		२	१	३			स्थानीय बजार बुटवल भैरहवा तौलिहवा
१०८	पुजा पोल्डी फार्म	गंगाराम कुर्मि	रामनगर ९		१	१	२			स्थानीय बजार बुटवल भैरहवा तौलिहवा

सि.नं.	फार्मको नाम	फार्म संचालकको नाम थर	फार्म रहेको ठेगाना	मोबाईल नं.	प्रत्यक्ष रोजगारी संख्या			फार्मको विवरण		
					महिला	पुरुष	जम्मा	बर्डलर संख्या	जम्मा संख्या	विक्रि गर्ने मुख्य वजारको विवरण
१०९	हिमालय पोल्ट्री फार्म	दुखी मुसलमान	कृष्णनगर ७		१	१	२			स्थानीय बजार बुटवल भैरहवा तौलिहवा
११०	बेदमउ पोल्ट्री फार्म	केशव प्रसाद गाप्ता	भगवानपुर ६		१	१	२			स्थानीय बजार बुटवल भैरहवा तौलिहवा
१११	चन्द्र यादव पोल्ट्री फार्म	राम चन्द्र यादव	बहादुरगंज ३		१	१	२			स्थानीय बजार बुटवल भैरहवा तौलिहवा
११२	कलाम पोल्ट्री फार्म	अब्दुल कलाम मुसलमान	जवाभारी ६		१	१	२			स्थानीय बजार बुटवल भैरहवा तौलिहवा
११३	समिर पोल्ट्री फार्म	सम्मीर मुसलमान	सिसवा ९		१	२	३			स्थानीय बजार बुटवल भैरहवा तौलिहवा
११४	पाण्डे पोल्ट्री फार्म	गुन बहादुर पाण्डे	बुड्ढी ३		२	१	३			स्थानीय बजार बुटवल भैरहवा तौलिहवा
११५	शेष पोल्ट्री फार्म	अब्बुर कइम शेष	दोहनी ८		१	१	२			स्थानीय बजार बुटवल भैरहवा तौलिहवा
११६	पाण्डे पोल्ट्री फार्म	तारा बहादुर पाण्डे	बुड्ढी ४		२	१	३			स्थानीय बजार बुटवल भैरहवा तौलिहवा
११७	दिनेश पोल्ट्री फार्म	राम कुमार चौधरी	बहादुरगंज ४		२	१	३			स्थानीय बजार बुटवल भैरहवा तौलिहवा
११८	नेपाल पोल्ट्री फार्म	राम सुमिरन कुर्मी	पत्थरदेहीया ५		१	२	३			स्थानीय बजार बुटवल भैरहवा तौलिहवा
११९	अफजल पोल्ट्री फार्म	अब्बल अली	कुशाहवा ९		१	१	२			स्थानीय बजार बुटवल भैरहवा तौलिहवा
१२०	चौधरी पोल्ट्री फार्म	राममिलन चौधरी	बहादुरगंज ४		१	१	२			स्थानीय बजार बुटवल भैरहवा तौलिहवा
१२१	बिजय पोल्ट्री फार्म	लाल बहादुर कुर्मी	क.ब.न.पा. ११		१	१	२			स्थानीय बजार बुटवल भैरहवा तौलिहवा
१२२	मानुल्ला पोल्ट्री फार्म	मानुल्ला धुनिया	महाराजगंज ५		२	१	३			स्थानीय बजार बुटवल भैरहवा तौलिहवा
१२३	पौडेल पोल्ट्री फार्म	कृष्ण प्रसाद पौडेल	गजेहडा २		२	१	३			स्थानीय बजार बुटवल भैरहवा तौलिहवा
१२४	एस.एल.के. पोल्ट्री फार्म	सुखलाल कुर्मी	सिसवा ६		१	१	२			स्थानीय बजार बुटवल भैरहवा तौलिहवा
१२५	हिना पोल्ट्री फार्म	जमील फकीर	सिसवा ६		१	१	२			स्थानीय बजार बुटवल भैरहवा तौलिहवा
१२६	खां पोल्ट्री फार्म	मो.शहि खां	पत्थरदेइया ४		२	१	३			स्थानीय बजार बुटवल भैरहवा तौलिहवा
१२७	राज पोल्ट्री फार्म	राम चन्द्र नेपाली	निगलिहवा ४		१	१	२			स्थानीय बजार बुटवल भैरहवा तौलिहवा
१२८	सापकोटा पोल्ट्री फार्म	नारायण प्रसाद सापकोटा	गुगौली ६		२	१	३			स्थानीय बजार बुटवल भैरहवा तौलिहवा
१२९	रहीस पोल्ट्री फार्म	रहीस मोहम्मद दर्जी	क.ब.न.पा. १०		१	२	३			स्थानीय बजार बुटवल भैरहवा तौलिहवा
१३०	सबीहा पोल्ट्री फार्म	रईस बेग	कृष्णानगर ८		१	१	२			स्थानीय बजार बुटवल भैरहवा तौलिहवा
१३१	नसरुल्लाह पोल्ट्री फार्म	नसरुल्लाह खां	गणेशपुर ७		१	२	३			स्थानीय बजार बुटवल भैरहवा तौलिहवा
१३२	सुधा पोल्ट्री फार्म	केवली कुर्मी	क.ब.न.पा. ११		१	१	२			स्थानीय बजार बुटवल भैरहवा तौलिहवा
१३३	सफी पोल्ट्री फार्म	सफी मोहम्मद	क.ब.न.पा. ७		१	१	२			स्थानीय बजार बुटवल भैरहवा तौलिहवा
१३४	भटराई पोल्ट्री फार्म	चेत नारायण भटराई	कोपवा ६		१	१	२			स्थानीय बजार बुटवल भैरहवा तौलिहवा
१३५	शारदा पोल्ट्री फार्म	चिरिन्जिबी भटराई	कोपवा ८		१	१	२			स्थानीय बजार बुटवल भैरहवा तौलिहवा

सि.नं.	फार्मको नाम	फार्म संचालकको नाम थर	फार्म रहेको ठेगाना	मोबाईल नं.	प्रत्यक्ष रोजगारी संख्या			फार्मको विवरण		
					महिला	पुरुष	जम्मा	बर्डलर संख्या	जम्मा संख्या	विक्रि गर्ने मुख्य मुख्या वजारको विवरण
१३६	विश्वकर्मा पोल्ट्री फार्म	शन्तकुमार वि.क.	शुनिया ८		२	१	३			स्थानीय बजार बुटवल भैरहवा तौलिहवा
१३७	अमित पोल्ट्री फार्म	अमित कुमार तिवारी	महुवा ३		२	१	३			स्थानीय बजार बुटवल भैरहवा तौलिहवा
१३८	सुनौलो पोल्ट्री फार्म	माया तिवारी	पकडी ६		२	१	३			स्थानीय बजार बुटवल भैरहवा तौलिहवा
१३९	कलवार पोल्ट्री फार्म	कृष्ण बहादुर कलवार	बासखोर ४		२	१	३			स्थानीय बजार बुटवल भैरहवा तौलिहवा
१४०	रोजन पोल्ट्री फार्म	रोजन खाँ	गणेशपुर ८		१	१	२			स्थानीय बजार बुटवल भैरहवा तौलिहवा
१४१	हसन पोल्ट्री फार्म	हसन मोहम्मद फकीर	बैदौली ९		२	१	३			स्थानीय बजार बुटवल भैरहवा तौलिहवा
१४२	जे.एम.जे. पाव्ली फार्म		कोपवा १		१	१	२			स्थानीय बजार बुटवल भैरहवा तौलिहवा
१४३	खान पोल्ट्री फार्म	जयबुल्लाह खाँ	खुरहुरिया, ५, कटनिया		२	१	३			स्थानीय बजार बुटवल भैरहवा तौलिहवा
१४४	बलाल पोल्ट्री फार्म	चित्र ब. बलाल	खुरहुरिया ५		१	१	२			स्थानीय बजार बुटवल भैरहवा तौलिहवा
१४५	चौधरी पोल्ट्री फार्म	सैलेन्द्र कु. चौधरी	हदौना १		१	१	२			स्थानीय बजार बुटवल भैरहवा तौलिहवा
१४६	जानकी देवि पोल्ट्री फार्म	चन्द्रमान कोरी	खुरहुरिया ९, डालपुर							स्थानीय बजार बुटवल भैरहवा तौलिहवा
१४७	अहमद्दीन पोल्ट्री फार्म	अहमद्दीन मु.	भिल्मी ४, भिल्मी		१	२	३			स्थानीय बजार बुटवल भैरहवा तौलिहवा
१४८	अयोध्या पोल्ट्री फार्म	अयोध्या लानिया	खुरहुरिया ५, देविपुर		१	१	२			स्थानीय बजार बुटवल भैरहवा तौलिहवा
१४९	राहुल पोल्ट्री फार्म	इनद्रजीत कुर्मि	दोहनी ४, मैनिहवा		२	१	३			स्थानीय बजार बुटवल भैरहवा तौलिहवा
१५०	दिपक पोल्ट्री फार्म	दिपक कु. चौधरी	भलवारी ४, भुटहानिया		१	१	२			स्थानीय बजार बुटवल भैरहवा तौलिहवा
१५१	अबदुल कलाम	डफाली कुखुरा फार्म	लवनी २		१	१	२			स्थानीय बजार बुटवल भैरहवा तौलिहवा
१५२	मिध पोल्ट्री फार्म	राम करण यादव	बिधानगर २		१	१	२			स्थानीय बजार बुटवल भैरहवा तौलिहवा
१५३	मालारानी पोल्ट्री फार्म	बिनोद कृष्ण धिमिरे	गजेहडा ३		१	१	२			स्थानीय बजार बुटवल भैरहवा तौलिहवा
१५४	भट्टराई पोल्ट्री फार्म	उमा नाथ भट्टराई	खुरहुरिया ९		१	२	३			स्थानीय बजार बुटवल भैरहवा तौलिहवा
१५५	यादव रसाली पोल्ट्री फार्म	केश बहादुर विश्वकर्मा	खुरहुरिया ९		१	१	२			स्थानीय बजार बुटवल भैरहवा तौलिहवा
१५६	अनिल पोल्ट्री फार्म	अनिल पान्डे	भलवारी ६		२	१	३			स्थानीय बजार बुटवल भैरहवा तौलिहवा
१५७	खान पोल्ट्री फार्म	जैस मोहम्मद मुसलमान	सिसवा ९		१	१	२			स्थानीय बजार बुटवल भैरहवा तौलिहवा
१५८	विजय पोल्ट्री फार्म	विजय कुमार चौधरी	विठुवा ३		१	२	३			स्थानीय बजार बुटवल भैरहवा तौलिहवा
१५९	मिलिजुली पोल्ट्री फार्म	कुल चन्द्र बेलबासे	कोपवा-४		१	१	२			स्थानीय बजार बुटवल भैरहवा तौलिहवा
१६०	पंकज पोल्ट्री फार्म	पंकज पाण्डे	कोपवा-२		१	१	२			स्थानीय बजार बुटवल भैरहवा तौलिहवा
१६१	यज्ञ पोल्ट्री फार्म	माधव आचार्य	कोपवा-३		१	१	२			स्थानीय बजार बुटवल भैरहवा तौलिहवा
१६२	चौधरी पोल्ट्री फार्म	ज्ञान बहादुर चौधरी	कोपवा-४		१	१	२			स्थानीय बजार बुटवल भैरहवा तौलिहवा

सि.नं.	फार्मको नाम	फार्म संचालकको नाम थार	फार्म रहेको ठेगाना	मोबाईल नं.	प्रत्यक्ष रोजगारी संख्या			फार्मको विवरण		
					महिला	पुरुष	जम्मा	बर्डलर संख्या	जम्मा संख्या	विक्रि गर्ने मुख्य वजारको विवरण
१६३	गाहा पोल्ट्री फार्म	प्रेम बहादुर गाहा	पटना - ४		२	१	३			स्थानीय बजार बुटवल भैरहवा तौलिहवा
१६४	बब्बु पोल्ट्री फार्म	अब्दुल राउफ	सिसवा - ८		१	१	२			स्थानीय बजार बुटवल भैरहवा तौलिहवा
१६५	पुजा पोल्ट्री फार्म	लालजी चौधरी	सिसवा - ८		१	१	२			स्थानीय बजार बुटवल भैरहवा तौलिहवा
१६६	दिक्षा पोल्ट्री फार्म	पदम प्रसाद तिवारी	निगलिहवा २		२	१	३			स्थानीय बजार बुटवल भैरहवा तौलिहवा
१६७	भटराई पोल्ट्री फार्म	हिरा लाल भटराई	बरकुलपुर ९		२	१	३			स्थानीय बजार बुटवल भैरहवा तौलिहवा
१६८	अधिकारी पोल्ट्री फार्म	गोपाल प्रसाद अधिकारी	बरकुलपुर ९		१	१	२			स्थानीय बजार बुटवल भैरहवा तौलिहवा
१६९	थार पोल्ट्री फार्म	छब्बु थारु	बुड्डी २		२	१	३			स्थानीय बजार बुटवल भैरहवा तौलिहवा
१७०	पुन पोल्ट्री फार्म	दल बहादुर पुन	बरकुलपुर ८		१	२	३			स्थानीय बजार बुटवल भैरहवा तौलिहवा
१७१	मुन्नु पोल्ट्री फार्म	मुन्नु खाँ	कृष्ण नगर ३		१	२	३			स्थानीय बजार बुटवल भैरहवा तौलिहवा
१७२	अमर पोल्ट्री फार्म	पारस नाथ कुर्मि	गणेशपुर १		१	१	२			स्थानीय बजार बुटवल भैरहवा तौलिहवा
१७३	जय प्रकाश पोल्ट्री फार्म	लालजी चौधरी	गणेशपुर १		२	१	३			स्थानीय बजार बुटवल भैरहवा तौलिहवा
१७४	शिव पोल्ट्री फार्म	दुर्गा प्र. चौधरी	भलबारी ४		१	१	२			स्थानीय बजार बुटवल भैरहवा तौलिहवा
१७५	अस्थ्या पोल्ट्री फार्म	अनिल कुमार भण्डारी	कोपवा - २		१	१	२			स्थानीय बजार बुटवल भैरहवा तौलिहवा
१७६	सोनम पोल्ट्री फार्म	चन्द्र ब. गुरुङ	कोपवा - २		१	१	२			स्थानीय बजार बुटवल भैरहवा तौलिहवा
१७७	थार पोल्ट्री फार्म	अनहइया थारु	महेन्द्रकोट २		२	१	३			स्थानीय बजार बुटवल भैरहवा तौलिहवा
१७८	श्रीस पोल्ट्री फार्म	दुर्गा बहादुर श्रीस	बरकुलपुर २		२	१	३			स्थानीय बजार बुटवल भैरहवा तौलिहवा
१७९	भुसाल पोल्ट्री फार्म	बलराम भुसाल	बरकुलपुर २		१	१	२			स्थानीय बजार बुटवल भैरहवा तौलिहवा
१८०	चौधरी पोल्ट्री फार्म	नाथुराम थारु	गुगौली ४		१	१	२			स्थानीय बजार बुटवल भैरहवा तौलिहवा
१८१	चौधरी पोल्ट्री फार्म	राजेन्द्र चौधरी	शिवगढी १		२	१	३			स्थानीय बजार बुटवल भैरहवा तौलिहवा
१८२	प्रकृति पोल्ट्री फार्म	मीना न्यौपाने	निगलिहवा २		१	१	२			स्थानीय बजार बुटवल भैरहवा तौलिहवा
१८३	राज पोल्ट्री फार्म	बृजराज चौधरी	गणेशपुर ४		१	२	३			स्थानीय बजार बुटवल भैरहवा तौलिहवा
१८४	आचार्य पोल्ट्री फार्म	मेघ राज आचार्य	निगलिहवा १		१	१	२			स्थानीय बजार बुटवल भैरहवा तौलिहवा
१८५	नदिम पोल्ट्री फार्म	मोठ नदीम शाह	बहादुरगंज ६		१	१	२			स्थानीय बजार बुटवल भैरहवा तौलिहवा
१८६	यादब पोल्ट्री फार्म	बलि राम यादब	बिद्यानगर ६		१	२	३			स्थानीय बजार बुटवल भैरहवा तौलिहवा
१८७	रमेश पोल्ट्री फार्म	रमेश कुमार अहिर	बिद्यानगर ५		१	१	२			स्थानीय बजार बुटवल भैरहवा तौलिहवा
१८८	थापा पोल्ट्री फार्म	तिलक थापा	शिवपुर ५		१	२	३			स्थानीय बजार बुटवल भैरहवा तौलिहवा
१८९	चौधरी पोल्ट्री फार्म	राम तिरथ चौधरी	महुवा ६		१	१	२			स्थानीय बजार बुटवल भैरहवा तौलिहवा



सि.नं.	फार्मको नाम	फार्म संचालकको नाम थार	फार्म रहेको ठेगाना	मोबाईल नं.	प्रत्यक्ष रोजगारी संख्या			फार्मको विवरण	
					महिला	पुरुष	जम्मा	बर्डलर संख्या	जम्मा संख्या
१९०	फाजिल पोल्ट्री फार्म	फाजिल मो. मुसलमान	रामनगर १		१	१	२		स्थानीय बजार बुटवल भैरहवा तौलिहवा
१९१	चौधरी पोल्ट्री फार्म	त्रियोगी प्र. चौधरी	गणेशपुर १		१	१	२		स्थानीय बजार बुटवल भैरहवा तौलिहवा
१९२	अहमद पोल्ट्री फार्म	अहमद यार खां	रामनगर ३		१	२	३		स्थानीय बजार बुटवल भैरहवा तौलिहवा
१९३	मुस्ताफ पोल्ट्री फार्म	मुस्ताफ अहमद धुनिया	रामनगर १		१	१	२		स्थानीय बजार बुटवल भैरहवा तौलिहवा
१९४	राम लक्ष्मण पोल्ट्री फार्म	राम लक्ष्मण पासी	खुरुहुरिया २		२	१	३		स्थानीय बजार बुटवल भैरहवा तौलिहवा
१९५	गुप्ता पोल्ट्री फार्म	प्रेम ब. गुप्ता	विद्यानगर ८		२	१	३		स्थानीय बजार बुटवल भैरहवा तौलिहवा
१९६	अनवर पोल्ट्री फार्म	अनवर मोहम्मद मुसलमान	खुरुहुरिया १		१	१	२		स्थानीय बजार बुटवल भैरहवा तौलिहवा
१९७	जैसवाल पोल्ट्री फार्म	राजाराम जैसवाल	विद्यानगर २		२	१	३		स्थानीय बजार बुटवल भैरहवा तौलिहवा
१९८	मिर्जा पोल्ट्री फार्म	करीफल अहमद बेग	रामनगर ५		२	१	३		स्थानीय बजार बुटवल भैरहवा तौलिहवा
१९९	शारदा पोल्ट्री फार्म	परशुराम थारु	हथौसा ७		१	२	३		स्थानीय बजार बुटवल भैरहवा तौलिहवा
२००	चौधरी पोल्ट्री फार्म	बैद्य नाथ चौधरी	गजेहडा ९		१	१	२		स्थानीय बजार बुटवल भैरहवा तौलिहवा
२०१	शब्बीर पोल्ट्री फार्म	शब्बीर अलि धुनिया	महाराजगंज २		२	१	३		स्थानीय बजार बुटवल भैरहवा तौलिहवा
२०२	इस्तीयाक पोल्ट्री फार्म	इस्तीयाक अहमद	सिसवा ३		१	१	२		स्थानीय बजार बुटवल भैरहवा तौलिहवा
२०३	चौधरी पोल्ट्री फार्म	देव कुमार चौधरी	बहादुर गंज ७		१	१	२		स्थानीय बजार बुटवल भैरहवा तौलिहवा
२०४	रेशमा पोल्ट्री फार्म	राउफ मुसलमान	विद्यानगर १		१	१	२		स्थानीय बजार बुटवल भैरहवा तौलिहवा
२०५	तमन्ना पोल्ट्री फार्म	अफताब अहम्मद खां	विद्यानगर ९		१	२	३		स्थानीय बजार बुटवल भैरहवा तौलिहवा
२०६	के.एस.ए. पोल्ट्री फार्म	इनामुल्ला तेली	बहादुरगंज ५		१	२	३		स्थानीय बजार बुटवल भैरहवा तौलिहवा
२०७	चमेली सामुदायिक पोल्ट्री फार्म	बिमला चौधरी	कोपवा ५		१	१	२		स्थानीय बजार बुटवल भैरहवा तौलिहवा
२०८	गुड करियर पोल्ट्री फार्म	घनश्याम प्रसाद चौधरी	रामनगर ८		२	१	३		स्थानीय बजार बुटवल भैरहवा तौलिहवा
२०९	गैरे पोल्ट्री फार्म	टिकाराम गैरे	कोपवा ६		१	१	२		स्थानीय बजार बुटवल भैरहवा तौलिहवा
२१०	अनिल पोल्ट्री फार्म	अनिल कुमार चौधरी	भलबारी ४		२	१	३		स्थानीय बजार बुटवल भैरहवा तौलिहवा
२११	महेन्द्र चौ. पोल्ट्री फार्म	राजेन्द्र प्र. चौधरी	धनकौली ३		२	१	३		स्थानीय बजार बुटवल भैरहवा तौलिहवा
२१२	न्यौपाने पोल्ट्री फार्म	रेशमलाल उपाध्याय	कोपवा ८		२	१	३		स्थानीय बजार बुटवल भैरहवा तौलिहवा
२१३	शत्रुहन पोल्ट्री फार्म	शत्रुहन चौधरी	वहादुरगंज ४		१	१	२		स्थानीय बजार बुटवल भैरहवा तौलिहवा
२१४	चौधरी पोल्ट्री फार्म	जगन्नाथ कुर्मी	वहादुरगंज ७		१	१	२		स्थानीय बजार बुटवल भैरहवा तौलिहवा
२१५	पुरुषोत्तम पोल्ट्री फार्म	पुरुषोत्तम चौधरी	वहादुरगंज ४		२	१	३		स्थानीय बजार बुटवल भैरहवा तौलिहवा
२१६	रबी पोल्ट्री फार्म	बृजराज प्र. कुर्मी	उदयपुर २		१	२	३		स्थानीय बजार बुटवल भैरहवा तौलिहवा

सि.नं.	फार्मको नाम	फार्म संचालकको नाम थर	फार्म रहेको ठेगाना	मोबाईल नं.	प्रत्यक्ष रोजगारी संख्या			फार्मको विवरण		
					महिला	पुरुष	जम्मा	बर्डलर संख्या	जम्मा संख्या	विक्रि गर्ने मुख्य वजारको विवरण
२१७	रंजित पोल्डी फार्म	रंजित कुमार धोबी	रामनगर ४		१	१	२			स्थानीय बजार बुटवल भैरहवा तौलिहवा
२१८	सुमित पोल्डी फार्म	भिम प्रसाद आर्चाय	कोपवा ८		१	१	२			स्थानीय बजार बुटवल भैरहवा तौलिहवा
२१९	राजेश पोल्डी फार्म	मिर्गुराज रौतार	गजेहडा ९		१	१	२			स्थानीय बजार बुटवल भैरहवा तौलिहवा
२२०	खनाल पोल्डी फार्म	बिष्णु खनाल	गजेहडा २		२	१	३			स्थानीय बजार बुटवल भैरहवा तौलिहवा
२२१	फिसान पोल्डी फार्म	मुस्तार अहमद मनिहर	भलबारी ३		१	२	३			स्थानीय बजार बुटवल भैरहवा तौलिहवा
२२२	चौधरी डांडा पोल्डी फार्म	सुर्य विष्ट	तिलौराकोट ९		१	१	२			स्थानीय बजार बुटवल भैरहवा तौलिहवा
२२३	जसिम पोल्डी फार्म	अब्दुल हमीद खां	भिल्ली ४		१	१	२			स्थानीय बजार बुटवल भैरहवा तौलिहवा
२२४	साधना पोल्डी फार्म	प्रेम नन्दन ठाकुर	बहादुरगंज ६		१	१	२			स्थानीय बजार बुटवल भैरहवा तौलिहवा
२२५	निरज पोल्डी फार्म	निरज कुमार गुप्ता	बहादुरगंज ५		१	१	२			स्थानीय बजार बुटवल भैरहवा तौलिहवा
२२६	हुसेन पोल्डी फार्म	भकसुद हुसेन खां	खुरहुरीया ७		१	१	२			स्थानीय बजार बुटवल भैरहवा तौलिहवा
२२७	चौधरी पोल्डी फार्म	महेन्द्र प्रताप चौधरी	रामनगर ८		१	१	२			स्थानीय बजार बुटवल भैरहवा तौलिहवा
२२८	संजय पोल्डी फार्म	विजय कुमार चौधरी	रामनगर ८		१	१	२			स्थानीय बजार बुटवल भैरहवा तौलिहवा
२२९	अनुराग पोल्डी फार्म	ओमकार चौधरी	बहादुरगंज ७		२	१	३			स्थानीय बजार बुटवल भैरहवा तौलिहवा
२३०	जुमई पोल्डी फार्म	जुमई धोबी	विसनपुर २		१	२	३			स्थानीय बजार बुटवल भैरहवा तौलिहवा
२३१	असर्फी पोल्डी फार्म	असर्फी कुर्मी	धनकौली ५		१	१	२			स्थानीय बजार बुटवल भैरहवा तौलिहवा
२३२	चन्द्रिका पोल्डी फार्म	चन्द्रिका प्रसाद यादव	खुरहुरीया २		१	१	२			स्थानीय बजार बुटवल भैरहवा तौलिहवा
२३३	ओम पोल्डी फार्म	ओम प्रकाश कुर्मी	बहादुरगंज ४		१	१	२			स्थानीय बजार बुटवल भैरहवा तौलिहवा
२३४	कलाम पोल्डी फार्म	मुबारक मुसलमान	बहादुरगंज ७		२	१	३			स्थानीय बजार बुटवल भैरहवा तौलिहवा
२३५	आर.के.पोल्डी फार्म	राज औतार यादव	विद्यानगर १		२	१	३			स्थानीय बजार बुटवल भैरहवा तौलिहवा
२३६	जवेद पोल्डी फार्म	जवेद अहमद कुजडा	खुरहुरीया ४		१	१	२			स्थानीय बजार बुटवल भैरहवा तौलिहवा
२३७	राकेश पोल्डी फार्म	राम प्रसाद अहिर	गणेशपुर ६		२	१	३			स्थानीय बजार बुटवल भैरहवा तौलिहवा
२३८	रमजान पोल्डी फार्म	रमजान अलि मिया	विद्यानगर २		१	२	३			स्थानीय बजार बुटवल भैरहवा तौलिहवा
२३९	गोपाल पोल्डी फार्म	राम नेवास कलवार	विद्यानगर १		२	१	३			स्थानीय बजार बुटवल भैरहवा तौलिहवा
२४०	गुडिया पोल्डी फार्म	पल्डुराम भुज	रामनगर २		१	२	३			स्थानीय बजार बुटवल भैरहवा तौलिहवा
२४१	जैसवाल पोल्डी फार्म	प्रेम बहादुर कलवार	खुरहुरीया ७		१	२	३			स्थानीय बजार बुटवल भैरहवा तौलिहवा
२४२	मनउर पोल्डी फार्म	मनउर हुसेन मुसलमान	अजिगरा ८		१	२	३			स्थानीय बजार बुटवल भैरहवा तौलिहवा
२४३	लक्ष्मी पोल्डी फार्म	विशम्भर कुर्मी	रामनगर ९		२	१	३			स्थानीय बजार बुटवल भैरहवा तौलिहवा

सि.नं.	फार्मको नाम	फार्म संचालकको नाम थर	फार्म रहेको ठेगाना	मोबाईल नं.	प्रत्यक्ष रोजगारी संख्या			फार्मको विवरण		
					महिला	पुरुष	जम्मा	बर्इलर संख्या	जम्मा संख्या	विक्रि गर्ने मुख्य वजारको विवरण
२४४	पाण्डे पोल्टी फार्म	कान्ति देबी पाण्डे	पुरुषोत्तमपुर ४		१	२	३			स्थानीय बजार बुटवल भैरहवा तौलिहवा
२४५	श्रीराम पोल्टी फार्म	श्रीराम कडेल	गजेहडा २		१	१	२			स्थानीय बजार बुटवल भैरहवा तौलिहवा
२४६	सादाव पोल्टी फार्म	अब्बु सिकन्दर	कृष्णनगर ७		१	१	२			स्थानीय बजार बुटवल भैरहवा तौलिहवा
२४७	सलमान खान पोल्टी फार्म	फरीरोज खां	जवाभारी २		१	१	२			स्थानीय बजार बुटवल भैरहवा तौलिहवा
२४८	गुरुङ पोल्टी फार्म	मनकाजी गुरुङ	जयनगर ७		२	१	३			स्थानीय बजार बुटवल भैरहवा तौलिहवा
२४९	पोखेल पोल्टी फार्म	कमला पोखेल	बरकलपुर २		१	१	२			स्थानीय बजार बुटवल भैरहवा तौलिहवा
२५०	अंकुस पोल्टी फार्म	बाबुराम कुहार	सिरसिहवा ९		२	१	३			स्थानीय बजार बुटवल भैरहवा तौलिहवा
२५१	मीरज पोल्टी फार्म	मीरज कुमार चौधरी	मानपुर २		१	१	२			स्थानीय बजार बुटवल भैरहवा तौलिहवा
२५२	श्रृजना पोल्टी फार्म	रवि लाल भट्टराई	कोपवा ८		२	१	३			स्थानीय बजार बुटवल भैरहवा तौलिहवा
२५३	लक्ष्मी पोल्टी फार्म	टेकेन्द्र कुमार क्षेत्री	गजेहडा २		१	१	२			स्थानीय बजार बुटवल भैरहवा तौलिहवा
२५४	देवेन्द्र पोल्टी फार्म	सुरेन्द्र कुमार चौधरी	पत्थरदेहीया ४		२	१	३			स्थानीय बजार बुटवल भैरहवा तौलिहवा
२५५	चौधरी पोल्टी फार्म	बालजी प्रसाद चौधरी	पत्थरदेहीया ४		१	२	३			स्थानीय बजार बुटवल भैरहवा तौलिहवा
२५६	चौधरी पोल्टी फार्म	दुर्गा प्रसाद कुर्मी	खुरहुरीया २		२	१	३			स्थानीय बजार बुटवल भैरहवा तौलिहवा
२५७	सोनिका पोल्टी फार्म	कुमार अहिर	विसनपुर ८		१	१	२			स्थानीय बजार बुटवल भैरहवा तौलिहवा
२५८	परबेज पोल्टी फार्म	फैयाज आलम	भिल्ली ३		२	१	३			स्थानीय बजार बुटवल भैरहवा तौलिहवा
२५९	नदिम पोल्टी फार्म	महताब आलम	अजिगरा ७		१	२	३			स्थानीय बजार बुटवल भैरहवा तौलिहवा
२६०	सिंह पोल्टी फार्म	सुरेन्द्र सिंह	तिलौराकोट २		१	१	२			स्थानीय बजार बुटवल भैरहवा तौलिहवा
२६१	सरस्वती पोल्टी फार्म	डिल्ली प्रसाद भट्टराई	कोपवा ८		१	१	२			स्थानीय बजार बुटवल भैरहवा तौलिहवा
२६२	नुन मोहम्मद पोल्टी फार्म	नुर मोहम्मद मुसलमान	बहादुरगंज ७		१	१	२			स्थानीय बजार बुटवल भैरहवा तौलिहवा
२६३	खान पोल्टी फार्म	मनौवर अली मुसलमान	अजिगरा ८		१	२	३			स्थानीय बजार बुटवल भैरहवा तौलिहवा
२६४	मल्ल पोल्टी फार्म	हेमबहादुर मल्ल	क.ब.न.पा. ४		२	१	३			स्थानीय बजार बुटवल भैरहवा तौलिहवा
२६५	महम्मद रजा पोल्टी फार्म	तजम्मूल हुसेन मुसलमान	विद्यानगर ४		१	१	२			स्थानीय बजार बुटवल भैरहवा तौलिहवा
२६६	रोजन पोल्टी फार्म	रोजन अली कुजडा	खुरहुरीया ४		१	१	२			स्थानीय बजार बुटवल भैरहवा तौलिहवा
२६७	राज पोल्टी फार्म	कृष्ण गोपाल पाण्डेय	पुरुषोत्तमपुर ४		२	१	३			स्थानीय बजार बुटवल भैरहवा तौलिहवा
२६८	बिपिन पोल्टी फार्म	गणेश पुजन चौधरी	पुरुषोत्तमपुर ३		१	१	२			स्थानीय बजार बुटवल भैरहवा तौलिहवा
२६९	भ्रम बहादुर पोल्टी फार्म	भ्रमबहादुर थापा	निग्लीहवा १		२	१	३			स्थानीय बजार बुटवल भैरहवा तौलिहवा
२७०	भुपाल पोल्टी फार्म	ओम प्रसाद भुसाल	शिवपुर ६		१	१	२			स्थानीय बजार बुटवल भैरहवा तौलिहवा

सि.नं.	फार्मको नाम	फार्म संचालकको नाम थर	फार्म रहेको ठेगाना	मोबाईल नं.	प्रत्यक्ष रोजगारी संख्या			फार्मको विवरण		
					महिला	पुरुष	जम्मा	बर्डलर संख्या	जम्मा संख्या	विक्रि गर्ने मुख्य वजारको विवरण
२७१	बेल्बासे पोल्ट्री फार्म	ओम प्रसाद शर्मा	जयनगर ८		१	१	२			स्थानीय बजार बुटवल भैरहवा तौलिहवा
२७२	चौधरी पोल्ट्री फार्म	चिन्तामणि चौधरी	गजेहडा ५		१	२	३			स्थानीय बजार बुटवल भैरहवा तौलिहवा
२७३	हुदा पोल्ट्री फार्म	नुरलहुदा मुसलमान	भगवानपुर ४		१	१	२			स्थानीय बजार बुटवल भैरहवा तौलिहवा
२७४	सहबाज पोल्ट्री फार्म	धिरु तुर्किया	भिल्ली ८		२	१	३			स्थानीय बजार बुटवल भैरहवा तौलिहवा
२७५	पाठक पोल्ट्री फार्म	सुजा पाठक	खुरहुरिया ४		१	२	३			स्थानीय बजार बुटवल भैरहवा तौलिहवा
२७६	गुफरान पोल्ट्री फार्म	मो.आयुब मुसलमान	कुसहवा ७		१	१	२			स्थानीय बजार बुटवल भैरहवा तौलिहवा
२७७	नारायण पोल्ट्री फार्म	सत्य नारायण केवट	पत्थरदेइया २		१	२	३			स्थानीय बजार बुटवल भैरहवा तौलिहवा
२७८	शकिल पोल्ट्री फार्म	शकिल अहमद	कृष्णानगर ८		१	१	२			स्थानीय बजार बुटवल भैरहवा तौलिहवा
२७९	असफाक पोल्ट्री फार्म	लाल सहाब	परसोहिया ९		१	१	२			स्थानीय बजार बुटवल भैरहवा तौलिहवा
२८०	शिव गुलाम पोल्ट्री फार्म	शिव गुलाम यादव	परसोहिया ७		२	१	३			स्थानीय बजार बुटवल भैरहवा तौलिहवा
२८१	लालमन पोल्ट्री फार्म	लालमन चौधरी	नन्दनगर ७		२	२	४			स्थानीय बजार बुटवल भैरहवा तौलिहवा
२८२	सलाउदीन पोल्ट्री फार्म	सलाउदीन मुसलमान	क.ब.न.पा. ४		१	१	२			स्थानीय बजार बुटवल भैरहवा तौलिहवा
२८३	पौडेल पोल्ट्री फार्म	निरन्जन पौडेल	क.ब.न.पा. २		१	२	३			स्थानीय बजार बुटवल भैरहवा तौलिहवा
२८४	सबट्टु पोल्ट्री फार्म	सबट्टु थारु	बीरपुर ७		१	१	२			स्थानीय बजार बुटवल भैरहवा तौलिहवा
२८५	राजेश पोल्ट्री फार्म	सन्तराम चमार	हथौसा ६		१	२	३			स्थानीय बजार बुटवल भैरहवा तौलिहवा
२८६	कपिलवस्तु पोल्ट्री फार्म	अजय शर्मा	निचिलहवा ४		१	१	२			स्थानीय बजार बुटवल भैरहवा तौलिहवा
२८७	शिवगढी पोल्ट्री फार्म	चन्द्र बहादुर घर्ती	शिवपुर ४		२	१	३			स्थानीय बजार बुटवल भैरहवा तौलिहवा
२८८	शौकत अली पोल्ट्री फार्म	शौकत अली	हथिहवा ४		१	२	३			स्थानीय बजार बुटवल भैरहवा तौलिहवा
२८९	शालिक पोल्ट्री फार्म	मोहम्मद बसिर	क.ब.न.पा. ११		१	१	२			स्थानीय बजार बुटवल भैरहवा तौलिहवा
२९०	रियासत वेग पोल्ट्री फार्म	शराफत वेग पठान	महाराजगंज ५		१	१	२			स्थानीय बजार बुटवल भैरहवा तौलिहवा
२९१	अब्दुल हकीम पोल्ट्री फार्म	अब्दुल हकीम	तितिखी ८		१	१	२			स्थानीय बजार बुटवल भैरहवा तौलिहवा
२९२	यादव पोल्ट्री फार्म	जनकराय यादव	खुरहुरिया ५		१	२	३			स्थानीय बजार बुटवल भैरहवा तौलिहवा
२९३	भुसाल पोल्ट्री फार्म	नुमराज भुसाल	महेन्द्रकोट ६		१	१	२			स्थानीय बजार बुटवल भैरहवा तौलिहवा
२९४	उत्तम पोल्ट्री फार्म	रहमतुल्लह खा	गणेशपुर ७		२	१	३			स्थानीय बजार बुटवल भैरहवा तौलिहवा
२९५	गरीब नवाज पोल्ट्री फार्म	कल्लु मु.	धनकौली १		१	२	३			स्थानीय बजार बुटवल भैरहवा तौलिहवा
२९६	शरीना पोल्ट्री फार्म	हफीजुल्ला मु.	महाराजगंज ४		१	१	२			स्थानीय बजार बुटवल भैरहवा तौलिहवा
२९७	सकील कुखुरा फार्म	मोहर अली	क.ब.न.पा. ६		२	१	३			स्थानीय बजार बुटवल भैरहवा तौलिहवा

सि.नं.	फार्मको नाम	फार्म संचालकको नाम थार	फार्म रहेको ठेगाना	मोबाईल नं.	प्रत्यक्ष रोजगारी संख्या			फार्मको विवरण		
					महिला	पुरुष	जम्मा	बर्डलर संख्या	जम्मा संख्या	विक्रि गर्ने मुख्य वजारको विवरण
२९८	घिमिरे पोल्ट्री फार्म		महेन्द्रकोट ३		२	१	३			स्थानीय बजार बुटवल भैरहवा तौलिहवा
२९९	खान पोल्ट्री फार्म	इसहाक खा	गोटिहवा ८		२	१	३			स्थानीय बजार बुटवल भैरहवा तौलिहवा
३००	रविन्द्र पोल्ट्री फार्म	रोजन मुसलमान	क.ब.न.पा. १०		१	१	२			स्थानीय बजार बुटवल भैरहवा तौलिहवा
३०१	इरफान पोल्ट्री फार्म	मो. रफीक धुनिया	सौरहा २		१	१	२			स्थानीय बजार बुटवल भैरहवा तौलिहवा
३०२	सतोष कुबुरा फार्म	टेक वहादुर चौधरी	धनकौली १		२	१	३			स्थानीय बजार बुटवल भैरहवा तौलिहवा
३०३	राधा पोल्ट्री फार्म	अब्दुल रसीद खा	निगलिहवा १		१	२	३			स्थानीय बजार बुटवल भैरहवा तौलिहवा
३०४	नसीबुल्लाह पोल्ट्री फार्म	नसीबुल्लाह मुसलमान	क.ब.न.पा. ५		१	१	२			स्थानीय बजार बुटवल भैरहवा तौलिहवा
३०५	महफुज पोल्ट्री फार्म	हफीजुरहमान	पकडी १		१	१	२			स्थानीय बजार बुटवल भैरहवा तौलिहवा
३०६	मलवा पोल्ट्री फार्म	सुरेन्द्र प्रसाद चौधरी	धनकौली २		२	१	३			स्थानीय बजार बुटवल भैरहवा तौलिहवा
३०७	मो. अरमान पोल्ट्री फार्म	अजिजुरहमान	हरदौना ४		१	२	३			स्थानीय बजार बुटवल भैरहवा तौलिहवा
३०८	पटेल पोल्ट्री फार्म	कमला पटेल	क.ब.न.पा. ८		१	१	२			स्थानीय बजार बुटवल भैरहवा तौलिहवा
३०९	मोईन पोल्ट्री फार्म	मोईनल्लाह	तिलौराकोट ८		१	१	२			स्थानीय बजार बुटवल भैरहवा तौलिहवा
३१०	असफाक पोल्ट्री फार्म	असफाक अहमद पोल्ट्री	अभिराव ७		२	१	३			स्थानीय बजार बुटवल भैरहवा तौलिहवा
३११	स्वर्गद्वारी पोल्ट्री फार्म	टेकेन्द्र जि.सि.	भलवाड २		१	२	३			स्थानीय बजार बुटवल भैरहवा तौलिहवा
३१२	खनाल पोल्ट्री फार्म	घनश्याम खनाल	कोपवा ८		१	१	२			स्थानीय बजार बुटवल भैरहवा तौलिहवा
३१३	पाण्डे पोल्ट्री फार्म	खगेन्द्र पाण्डे	कोपवा ८		१	१	२			स्थानीय बजार बुटवल भैरहवा तौलिहवा
३१४	इजहार पोल्ट्री फार्म	इजहार पठान	पत्थरदेहिया ४		१	२	३			स्थानीय बजार बुटवल भैरहवा तौलिहवा
३१५	तिवारी पोल्ट्री फार्म	सन्तकुमार तिवारी	क.ब.न.पा. ४		१	१	२			स्थानीय बजार बुटवल भैरहवा तौलिहवा
३१६	अब्दुल रज्जाक पोल्ट्री फार्म	महबुब मुसलमान	क.ब.न.पा. २		१	१	२			स्थानीय बजार बुटवल भैरहवा तौलिहवा
३१७	राधेश्याम पोल्ट्री फार्म	राधेश्याम चौधरी	क.ब.न.पा. ८		२	१	३			स्थानीय बजार बुटवल भैरहवा तौलिहवा
३१८	जगिराम पोल्ट्री फार्म	जगिराम चाई	बसन्तपुर ८		१	२	३			स्थानीय बजार बुटवल भैरहवा तौलिहवा
३१९	टारजन पोल्ट्री फार्म	सरस्वति थापा	कोपवा ८		१	१	२			स्थानीय बजार बुटवल भैरहवा तौलिहवा
३२०	हफीज पोल्ट्री फार्म	अब्दुल हफीज	अभिराव २ सडवा		१	१	२			स्थानीय बजार बुटवल भैरहवा तौलिहवा
३२१	आर एन पोल्ट्री फार्म	राधेश्याम कुर्मि	गणेशपुर ७		१	१	२			स्थानीय बजार बुटवल भैरहवा तौलिहवा
३२२	सकिय पोल्ट्री फार्म	रविन्द्र तिवारी	पकडी ६		२	२	४			स्थानीय बजार बुटवल भैरहवा तौलिहवा
३२३	गुलाम साधिर पो. फार्म	कुदुस अहमद	भिल्ली ७		१	१	२			स्थानीय बजार बुटवल भैरहवा तौलिहवा
३२४	अलशेख पोल्ट्री फार्म	अजिजुरहमान	नन्दनगर २		२	१	३			स्थानीय बजार बुटवल भैरहवा तौलिहवा

सि.नं.	फार्मको नाम	फार्म संचालकको नाम थर	फार्म रहेको ठेगाना	मोबाईल नं.	प्रत्यक्ष रोजगारी संख्या			फार्मको विवरण		
					महिला	पुरुष	जम्मा	बर्डलर संख्या	जम्मा संख्या	विक्रि गर्ने मुख्य वजारको विवरण
३२५	सबनम पोल्ट्री फार्म	सफुद्दिन मु.	राजपुर ९		१	१	२			स्थानीय बजार बुटवल भैरहवा तौलिहवा
३२६	मोहम्मद पोल्ट्री फार्म	मो. जमाल	अभिराव २		१	१	२			स्थानीय बजार बुटवल भैरहवा तौलिहवा
३२७	हसनैन पोल्ट्री फार्म	इसरार अहमद	भिल्मी ७		१	१	२			स्थानीय बजार बुटवल भैरहवा तौलिहवा
३२८	अबुबकर पोल्ट्री फार्म	अबुबकर	अजिगरा ४		२	१	३			स्थानीय बजार बुटवल भैरहवा तौलिहवा
३२९	सिंह पोल्ट्री फार्म	पुष्पा भट्टराई	तिलौराकोट		१	२	३			स्थानीय बजार बुटवल भैरहवा तौलिहवा
३३०	अयोध्या पोल्ट्री फार्म	अयोध्या चाई	पसाँहिया ६		१	१	२			स्थानीय बजार बुटवल भैरहवा तौलिहवा
३३१	मुन्सिलाल पासी	मुन्सिलाल पासी	गणेशपुर ७		१	१	२			स्थानीय बजार बुटवल भैरहवा तौलिहवा
३३२	उस्ताव खा पोल्ट्री फार्म	असलम खा	गणेशपुर ७		१	१	२			स्थानीय बजार बुटवल भैरहवा तौलिहवा
३३३	बहादुर पोल्ट्री फार्म	राम बहादुर	तिलौराकोट १		२	१	३			स्थानीय बजार बुटवल भैरहवा तौलिहवा
३३४	अब्दुल रहमान पोल्ट्री फार्म	अब्दुल रहमान	धनकौली १		१	१	२			स्थानीय बजार बुटवल भैरहवा तौलिहवा
३३५	हिरो पोल्ट्री फार्म	अमरुल्लाह जोलहा	तिलौराकोट ८		१	१	२			स्थानीय बजार बुटवल भैरहवा तौलिहवा
३३६	इसरार पोल्ट्री फार्म	समीरुल्लाह पोल्ट्री फार्म	हथिहवा ४		१	२	३			स्थानीय बजार बुटवल भैरहवा तौलिहवा
३३७	के.के. पोल्ट्री फार्म	कौशल कुमार	गोटिहवा ७		१	१	२			स्थानीय बजार बुटवल भैरहवा तौलिहवा
३३८	रजउललाह तेली		विजुवा २		१	१	२			स्थानीय बजार बुटवल भैरहवा तौलिहवा
३३९	अल समाज स्वास्थ्य पोल्ट्री फार्म	हकिकुल्लाह मु.	सौराहा २		२	१	३			स्थानीय बजार बुटवल भैरहवा तौलिहवा
३४०	हलम पोल्ट्री फार्म	मोहमद हलम मुसलमान	खुरहुरीया ३		२	१	३			स्थानीय बजार बुटवल भैरहवा तौलिहवा
३४१	खान पोल्ट्री फार्म		खुरहुरीया ३		१	२	३			स्थानीय बजार बुटवल भैरहवा तौलिहवा
३४२	शदाप पोल्ट्री फार्म	जेनुल्लाह खान	गणेशपुर ७, गोडुवाजोट		१	१	२			स्थानीय बजार बुटवल भैरहवा तौलिहवा
३४३	मिना पोल्ट्री फार्म	मिना खनाल	बरकलपुर ८, बरकलपुर		१	२	३			स्थानीय बजार बुटवल भैरहवा तौलिहवा
३४४	गुप्ता पोल्ट्री फार्म	नन्दनी गुप्ता	धर्मपनिया ९, औराहीया		१	१	२			स्थानीय बजार बुटवल भैरहवा तौलिहवा
३४५	ऐरम पोल्ट्री फार्म	अब्दुल मलिक मु.	विजुवा १, विजुवा		१	१	२			स्थानीय बजार बुटवल भैरहवा तौलिहवा
३४६	शेर ब. पोल्ट्री फार्म	शेर ब. राना मगर	खुरहुरीया ३, ठकुरापुर		१	१	२			स्थानीय बजार बुटवल भैरहवा तौलिहवा
३४७	के.जि.एन. पोल्ट्री फार्म	मक्की पठान	पत्थरदेहिया ४, कीडहार		१	१	२			स्थानीय बजार बुटवल भैरहवा तौलिहवा
३४८	सरवर जहां पोल्ट्री फार्म	अमीरुल्लाह	महाराजगंज ५, बरगदा		१	१	२			स्थानीय बजार बुटवल भैरहवा तौलिहवा
३४९	विश्वकर्मा पोल्ट्री फार्म	सरोज कुमार वि.क.	अजिगरा ५		२	१	३			स्थानीय बजार बुटवल भैरहवा तौलिहवा

सि.नं.	फार्मको नाम	फार्म संचालकको नाम थर	फार्म रहेको ठेगाना	मोबाईल नं.	प्रत्यक्ष रोजगारी संख्या			फार्मको विवरण	
					महिला	पुरुष	जम्मा	बर्डलर संख्या	जम्मा संख्या
३५०	कमल पोल्ट्री फार्म	सदाम हुसेन	हदौना ४		१	२	३		स्थानीय बजार बुटवल भैरहवा तौलिहवा
३५१	नियोज अहमद पोल्ट्री फार्म	नियोज अहमद	हरनामपुर ७, बसन्तपुर		१	१	२		स्थानीय बजार बुटवल भैरहवा तौलिहवा
३५२	राज पोल्ट्री फार्म	दुर्गेश पाण्डे	गौरी ८, भावपुर		१	१	२		स्थानीय बजार बुटवल भैरहवा तौलिहवा
३५३	पाण्डे पोल्ट्री फार्म		शिवराज ६, चन्द्रौटा		२	१	३		स्थानीय बजार बुटवल भैरहवा तौलिहवा
३५४	दर्लामी पोल्ट्री फार्म	हिरा ब. दर्लामी	खुरहुरिया ५, देविपुर		१	१	२		स्थानीय बजार बुटवल भैरहवा तौलिहवा
३५५	न्यौपाने पोल्ट्री फार्म	भविष्य न्यौपाने	खुरहुरिया ५, डालपुर		१	१	२		स्थानीय बजार बुटवल भैरहवा तौलिहवा
३५६	माबूद पोल्ट्री फार्म	माबूद मु.	भिल्मी ३, भिल्मी		१	१	२		स्थानीय बजार बुटवल भैरहवा तौलिहवा
३५७	विवेक पोल्ट्री फार्म	दिनेश कृ. चौधरी	महाराजगंज ३, गौडहवा		१	१	२		स्थानीय बजार बुटवल भैरहवा तौलिहवा
३५८	सनराइज पोल्ट्री फार्म	युनुस तेली	नन्दनगर ६, सिद्धिपुर		१	१	२		स्थानीय बजार बुटवल भैरहवा तौलिहवा
३५९	जि.के. पोल्ट्री फार्म	गौरब गुप्ता	क.ब.न.पा.२		१	१	२		स्थानीय बजार बुटवल भैरहवा तौलिहवा
३६०	मोहम्मद पोल्ट्री फार्म	मो. रजा	हरनामपुर ८, बसन्तपुर		१	१	२		स्थानीय बजार बुटवल भैरहवा तौलिहवा
३६१	तापुदिन कृषि फार्म	तापुदिन मुसलमान	गौरी ४		२	१	३		स्थानीय बजार बुटवल भैरहवा तौलिहवा
३६२	तैयब कुबुरा फार्म	सिद्दिक तेली	गौरी ८		२	१	३		स्थानीय बजार बुटवल भैरहवा तौलिहवा
३६३	पाण्डे पोल्ट्री फार्म	ज्ञानेश्वर पाण्डेय	बाणगंगा १०		२	१	३		स्थानीय बजार बुटवल भैरहवा तौलिहवा
३६४	सिता पोल्ट्री फार्म	सीता खनाल	शिवराज न.पा ३		२	१	३		स्थानीय बजार बुटवल भैरहवा तौलिहवा
३६५	देउराली एग्रे फार्म	पदम लाल धिमिरे	बाणगंगा ९		२	१	३		स्थानीय बजार बुटवल भैरहवा तौलिहवा
३६६	अल्ताफ हुसेन पोल्ट्री फार्म	मो.जमा मुसलमान	कुसहवा ७		२	१	३		स्थानीय बजार बुटवल भैरहवा तौलिहवा
३६७	सम्फना पोल्ट्री फार्म	नर बहादुर वि.क.	कोपवा-४		२	१	३		स्थानीय बजार बुटवल भैरहवा तौलिहवा
३६८	दिपक पोल्ट्री फार्म	दिपक मल्ल	कोपवा-८		२	१	३		स्थानीय बजार बुटवल भैरहवा तौलिहवा
३६९	बिशाल पोल्ट्री फार्म	खिम बहादुर खत्री	पटना - ५		१	२	३		स्थानीय बजार बुटवल भैरहवा तौलिहवा
३७०	राकेश पोल्ट्री फार्म	राकेश प्रसाद कुर्मि	राम नगर ९		१	२	३		स्थानीय बजार बुटवल भैरहवा तौलिहवा
३७१	श्याम पोल्ट्री फार्म	घनश्याम चौधरी	रामनगर ९		२	१	३		स्थानीय बजार बुटवल भैरहवा तौलिहवा
३७२	कृष्ण पोल्ट्री फार्म	चन्द्रकान्त न्यौपाने	खुरहुरिया ४		१	१	२		स्थानीय बजार बुटवल भैरहवा तौलिहवा
३७३	पंथी पोल्ट्री फार्म	तुलशीराम पंथी	महेन्द्रकोट ८		२	१	३		स्थानीय बजार बुटवल भैरहवा तौलिहवा
३७४	कुसुम पोल्ट्री फार्म	सागर राना	मोतीपुर ४		१	२	३		स्थानीय बजार बुटवल भैरहवा तौलिहवा
३७५	चौधरी पोल्ट्री फार्म	हरिस कुमार चौधरी	रामनगर ८		२	१	३		स्थानीय बजार बुटवल भैरहवा तौलिहवा
३७६	अजिम पोल्ट्री फार्म	बिसीमल्लाह मुसलमान	विद्यानगर ४		२	२	४		स्थानीय बजार बुटवल भैरहवा तौलिहवा

सि.नं.	फार्मको नाम	फार्म संचालकको नाम थर	फार्म रहेको ठेगाना	मोबाईल नं.	प्रत्यक्ष रोजगारी संख्या			फार्मको विवरण		
					महिला	पुरुष	जम्मा	बर्डलर संख्या	जम्मा संख्या	विक्रि गर्ने मुख्य वजारको विवरण
३७७	सारा पोल्डी फार्म	इकरार अहमद खां	विद्यानगर ६		१	२	३			स्थानीय बजार बुटवल भैरहवा तौलिहवा
३७८	शाह पोल्डी फार्म	मोइद अहमद शाह	कृष्णानगर ८		१	२	३			स्थानीय बजार बुटवल भैरहवा तौलिहवा
३७९	नेपाल पोल्डी फार्म	नेपाल चौधरी	गुर्गाली ४		१	१	२			स्थानीय बजार बुटवल भैरहवा तौलिहवा
३८०	के.सी. पोल्डी फार्म	राम बहादुर क्षेत्री	निग्लीहवा २		१	१	२			स्थानीय बजार बुटवल भैरहवा तौलिहवा
३८१	भुम्का पोल्डी फार्म	भुम्का कोरी	शिवानगर ९		१	१	२			स्थानीय बजार बुटवल भैरहवा तौलिहवा
३८२	सद्याम पोल्डी फार्म	जगात अली	गणेशपुर ५		१	१	२			स्थानीय बजार बुटवल भैरहवा तौलिहवा
३८३	चौधरी पोल्डी फार्म	भुपाल चौधरी	रामनगर ८		१	१	२			स्थानीय बजार बुटवल भैरहवा तौलिहवा
३८४	दुर्गा पोल्डी फार्म	चन्द्र बहादुर राना	फुलका २		१	२	३			स्थानीय बजार बुटवल भैरहवा तौलिहवा
३८५	सिंह एण्ड खान पोल्डी फार्म	फैजानउर रहमान खां	खुरुहरिया ३		१	१	२			स्थानीय बजार बुटवल भैरहवा तौलिहवा
३८६	सागर पोल्डी फार्म	छीबलाल शर्मा	कोपवा ७		१	१	२			स्थानीय बजार बुटवल भैरहवा तौलिहवा
३८७	कादीरी पोल्डी फार्म	नसीम अहमद कादीरी	कृष्णानगर ८		१	१	२			स्थानीय बजार बुटवल भैरहवा तौलिहवा
३८८	सापकोटा पोल्डी फार्म	ज्ञान प्रसाद सापकोटा	तिलौराकोट ६		१	१	२			स्थानीय बजार बुटवल भैरहवा तौलिहवा
३८९	चाधरी पोल्डी फार्म	राना कृर्मि	हरनामपुर ८		१	१	२			स्थानीय बजार बुटवल भैरहवा तौलिहवा
३९०	इफान पठान पोल्डी फार्म	मुवारक अली	गौरी २		२	१	३			स्थानीय बजार बुटवल भैरहवा तौलिहवा
३९१	कयूम पोल्डी फार्म	अब्दुल कादिर	बहादुरगंज ३		१	१	२			स्थानीय बजार बुटवल भैरहवा तौलिहवा
३९२	प्रसाना पोल्डी फार्म	रमेश कुमार पाण्डेय	गौरी ८		२	१	३			स्थानीय बजार बुटवल भैरहवा तौलिहवा
३९३	मनोज पोल्डी फार्म	धर्मराज चौधरी	शिवपुर २		१	१	२			स्थानीय बजार बुटवल भैरहवा तौलिहवा
३९४	लुम्बिनि पोल्डी फार्म		खुरुहरिया ५		१	१	२			स्थानीय बजार बुटवल भैरहवा तौलिहवा
३९५	चौधरी पोल्डी फार्म	असोक कुमार चौधरी	खुरुहरिया २		२	१	३			स्थानीय बजार बुटवल भैरहवा तौलिहवा
३९६	संजय पोल्डी फार्म	राम सुभिरन रेदास	शिवराज न.पा १३		१	१	२			स्थानीय बजार बुटवल भैरहवा तौलिहवा
३९७	तबारक पोल्डी फार्म	तबारक हुसेन	अजगरा १,		१	१	२			स्थानीय बजार बुटवल भैरहवा तौलिहवा
३९८	शंकर पोल्डी फार्म	अर्जुन कहार	गणेशपुर ७		२	१	३			स्थानीय बजार बुटवल भैरहवा तौलिहवा
३९९	अरुण पोल्डी फार्म	विष्णु यादव	भलवारी ४		२	१	३			स्थानीय बजार बुटवल भैरहवा तौलिहवा
४००	चौधरी पोल्डी फार्म	राजेन्द्र प्र. चौधरी	पुरुषोत्तमपुर ३		१	२	३			स्थानीय बजार बुटवल भैरहवा तौलिहवा
४०१	सुबेदी पोल्डी फार्म	विष्णु प्रसाद सुबेदी	क.ब.न.पा.४		१	२	३			स्थानीय बजार बुटवल भैरहवा तौलिहवा
४०२	सालोभेना पोल्डी फार्म	दीर्घ भुसाल	कोपवा-२		२	१	३			स्थानीय बजार बुटवल भैरहवा तौलिहवा
४०३	ईश्वर पोल्डी फार्म	छीबलाल सुनार	गजेहडा-३		१	१	२			स्थानीय बजार बुटवल भैरहवा तौलिहवा



सि.नं.	फार्मको नाम	फार्म संचालकको नाम थर	फार्म रहेको ठेगाना	मोबाईल नं.	प्रत्यक्ष रोजगारी संख्या			फार्मको विवरण		
					महिला	पुरुष	जम्मा	बर्डलर संख्या	जम्मा संख्या	विक्रि गर्ने मुल्या मुख्य वजारको विवरण
४०४	मनकामना पोल्ट्री फार्म	बालजी कुर्मि	गणेशपुर १		१	२	३			स्थानीय बजार बुटवल भैरहवा तौलिहवा
४०५	असुनी पोल्ट्री फार्म	असुनी कुमार चाइ	खुरहुरिया ४		२	१	३			स्थानीय बजार बुटवल भैरहवा तौलिहवा
४०६	चौधरी पोल्ट्री फार्म	ज्ञान ब. चौधरी	कोपवा - ४		१	२	३			स्थानीय बजार बुटवल भैरहवा तौलिहवा
४०७	खनाल पोल्ट्री फार्म	हिमकला खनाल	बुड्ढी ४		२	२	४			स्थानीय बजार बुटवल भैरहवा तौलिहवा
४०८	प्रकृतिपोल्ट्री फार्म	रिसब पौडेल	निगलिहवा २		१	१	२			स्थानीय बजार बुटवल भैरहवा तौलिहवा
४०९	यादब पोल्ट्री फार्म	जबाहिर यादब	विद्यानगर १		१	१	२			स्थानीय बजार बुटवल भैरहवा तौलिहवा
४१०	राजेन्द्र पोल्ट्री फार्म	राजेन्द्र थारु	शिवगडी १		२	१	३			स्थानीय बजार बुटवल भैरहवा तौलिहवा
४११	ए.ए.के. पोल्ट्री फार्म	अफजाल अहम्मद खां	विद्यानगर ५		२	१	३			स्थानीय बजार बुटवल भैरहवा तौलिहवा
४१२	मिलीजुली पोल्ट्री फार्म	नव नारायण उपाध्याय	कोपवा ४		१	१	२			स्थानीय बजार बुटवल भैरहवा तौलिहवा
४१३	नारायण पोल्ट्री फार्म	नारायण प्रसाद सुबेदी	क.ब.न.पा. ४		१	२	३			स्थानीय बजार बुटवल भैरहवा तौलिहवा
४१४	चौबे पोल्ट्री फार्म	अर्जुन प्रसाद चौबे	विद्यानगर २		२	१	३			स्थानीय बजार बुटवल भैरहवा तौलिहवा
४१५	पुन पोल्ट्री फार्म	खडक बहादुर पुन	शिवपुर ६		२	१	३			स्थानीय बजार बुटवल भैरहवा तौलिहवा
४१६	भटराई पोल्ट्री फार्म	बाबुराम भटराई	निग्लीहवा ३		१	२	३			स्थानीय बजार बुटवल भैरहवा तौलिहवा
४१७	सकिवा पोल्ट्री फार्म	सकिवा मुसलमान	हथिहवा ८		२	१	३			स्थानीय बजार बुटवल भैरहवा तौलिहवा
४१८	गुप्ता पोल्ट्री फार्म	पिताम्बर गुप्ता	गणेशपुर ६		२	१	३			स्थानीय बजार बुटवल भैरहवा तौलिहवा
४१९	महालक्ष्मी पोल्ट्री फार्म	दीप नारायण उपाध्याय	विद्यानगर १		१	१	२			स्थानीय बजार बुटवल भैरहवा तौलिहवा
४२०	आकाश पोल्ट्री फार्म	रामबृक्ष चौधरी	रामनगर ८		२	१	३			स्थानीय बजार बुटवल भैरहवा तौलिहवा
४२१	सापकोटा पोल्ट्री फार्म	विक्रम सापकोटा	निग्लीहवा ८		१	१	२			स्थानीय बजार बुटवल भैरहवा तौलिहवा
४२२	सागर पोल्ट्री फार्म	सूर्य कुमारी रौतार	गजेहडा ९		१	१	२			स्थानीय बजार बुटवल भैरहवा तौलिहवा
४२३	पाण्डे पोल्ट्री फार्म	बेद प्रसाद पाण्डे	शिवपुर २		१	१	२			स्थानीय बजार बुटवल भैरहवा तौलिहवा
४२४	सृजना पोल्ट्री फार्म	भिमलाल अर्याल	बाणगांगा ८		१	२	३			स्थानीय बजार बुटवल भैरहवा तौलिहवा
४२५	गंगा पोल्ट्री फार्म	गंगाराम सापकोटा	तिलौराकोट ६		१	१	२			स्थानीय बजार बुटवल भैरहवा तौलिहवा
४२६	खान पोल्ट्री फार्म	रोजन खां	गणेशपुर ८		१	१	२			स्थानीय बजार बुटवल भैरहवा तौलिहवा
४२७	जय नेपाल पोल्ट्री फार्म	अब्दुल कयूम	क.ब.न.पा. ३		२	१	३			स्थानीय बजार बुटवल भैरहवा तौलिहवा
४२८	पासी पोल्ट्री फार्म	गुरु प्रसाद पासी	खुरहुरिया ३		१	१	२			स्थानीय बजार बुटवल भैरहवा तौलिहवा
४२९	सलमान पोल्ट्री फार्म	सलमान पोल्ट्री फार्म	क.ब.न.पा. ६		१	१	२			स्थानीय बजार बुटवल भैरहवा तौलिहवा
४३०		गणेश जि.सी	शिवराज न.पा ९		१	१	२			स्थानीय बजार बुटवल भैरहवा तौलिहवा

सि.नं.	फार्मको नाम	फार्म संचालकको नाम थर	फार्म रहेको ठेगाना	मोबाईल नं.	प्रत्यक्ष रोजगारी संख्या			फार्मको विवरण		
					महिला	पुरुष	जम्मा	बर्डलर संख्या	जम्मा संख्या	विक्रि गर्ने मुख्य वजारको विवरण
४३१	सुहेल पोल्डी फार्म	मो. सुहेल	निग्लिहवा ४, बिर्ता		१	१	२			स्थानीय बजार बुटवल भैरहवा तौलिहवा
४३२	पाल्या पोल्डी फार्म	सुवास कक्षपति	बा.न.पा. १, पिपरा		१	१	२			स्थानीय बजार बुटवल भैरहवा तौलिहवा
४३३	बि. क पोल्डी फार्म	शुर्षु वि. क.	पथरदेइया ८		१	२	३			स्थानीय बजार बुटवल भैरहवा तौलिहवा
४३४	भगरु पोल्डी फार्म	भगरु इन्द्रब	विद्यानगर २		२	१	३			स्थानीय बजार बुटवल भैरहवा तौलिहवा
४३५	राजन पोल्डी फार्म	राजन पौडेल	बा.न.पा. ९		१	१	२			स्थानीय बजार बुटवल भैरहवा तौलिहवा
४३६	सालीना पोल्डी फार्म	केशव बहादुर क्षेत्री	कोपवा-४		२	२	४			स्थानीय बजार बुटवल भैरहवा तौलिहवा
४३७	मल्ल पोल्डी फार्म	टिका बहादुर मल्ल	कोपवा-८		१	१	२			स्थानीय बजार बुटवल भैरहवा तौलिहवा
४३८	रिजवान पोल्डी फार्म	मो. इसराइल	विद्यानगर ५		१	१	२			स्थानीय बजार बुटवल भैरहवा तौलिहवा
४३९	डि. एण्ड डि.पोल्डी फार्म	कमल अर्याल	कोपवा - २		१	१	२			स्थानीय बजार बुटवल भैरहवा तौलिहवा
४४०	रुपक पोल्डी फार्म	धनन्जय त्रिपाठी	गौरी ६		१	१	२			स्थानीय बजार बुटवल भैरहवा तौलिहवा
४४१	बन्जाडे पोल्डी फार्म	विष्णु प्र.बन्जाडे	महेन्द्रकोट ५		२	१	३			स्थानीय बजार बुटवल भैरहवा तौलिहवा
४४२	सहदेव पोल्डी फार्म	बालजी यादव	विद्यानगर ५		१	१	२			स्थानीय बजार बुटवल भैरहवा तौलिहवा
४४३	आर्याल पोल्डी फार्म	पदम प्रसाद आर्याल	कोपवा २		१	१	२			स्थानीय बजार बुटवल भैरहवा तौलिहवा
४४४	चौहान पोल्डी फार्म	हिमाशु सिंह चौहान	पथरदेइया २		२	१	३			स्थानीय बजार बुटवल भैरहवा तौलिहवा
४४५	हसन पोल्डी फार्म	अकवाल हसन मुसलमान	विद्यानगर १		१	१	२			स्थानीय बजार बुटवल भैरहवा तौलिहवा
४४६	राजेश पोल्डी फार्म	सिताराम रैदास	जवाभारी		१	१	२			स्थानीय बजार बुटवल भैरहवा तौलिहवा
४४७	मानसी पोल्डी फार्म	लोक बहादुर थापा	गुर्गाली ७		२	१	३			स्थानीय बजार बुटवल भैरहवा तौलिहवा
४४८	सिता पोल्डी फार्म	सूर्य बहादुर कुमाल	खुरुद्वीरिया ९		१	१	२			स्थानीय बजार बुटवल भैरहवा तौलिहवा
४४९	जैसवाल पोल्डी फार्म	राधेश्याम जयसवाल	कृष्णानगर ८		२	१	३			स्थानीय बजार बुटवल भैरहवा तौलिहवा
४५०	कपिलवस्तु पोल्डी फार्म	श्रीपति प. कुर्मी	दोहनी ७		१	१	२			स्थानीय बजार बुटवल भैरहवा तौलिहवा
४५१	सद्धाम पोल्डी फार्म	सद्धाम हुसेन	दाहनी २		२	२	४			स्थानीय बजार बुटवल भैरहवा तौलिहवा
४५२	अविरल पोल्डी फार्म	लाल बहादुर डंगौरा	शिवपुर २		१	१	२			स्थानीय बजार बुटवल भैरहवा तौलिहवा
४५३	अफताब पोल्डी फार्म	तजमुल हसिम	अभिराव २		१	१	२			स्थानीय बजार बुटवल भैरहवा तौलिहवा
४५४	दोहनी पोल्डी फार्म	मुनिलाल राजभर	हथिहवा १		२	१	३			स्थानीय बजार बुटवल भैरहवा तौलिहवा
४५५	चौधरी पोल्डी फार्म	राम शंकर थारु	बरकलपुर ७		१	२	३			स्थानीय बजार बुटवल भैरहवा तौलिहवा
४५६	हकिंकुल्लाह पोल्डी फार्म	हकिंकुल्लाह दर्जी	दोहनी ७, कचहिवा		२	१	३			स्थानीय बजार बुटवल भैरहवा तौलिहवा
४५७	राबिया कुबुरा फार्म	राबिया खातुन	तितिर्धी २, तितिर्धी		१	१	२			स्थानीय बजार बुटवल भैरहवा तौलिहवा

सि.नं.	फार्मको नाम	फार्म संचालकको नाम थर	फार्म रहेको ठेगाना	मोबाईल नं.	प्रत्यक्ष रोजगारी संख्या			फार्मको विवरण		
					महिला	पुरुष	जम्मा	बर्डलर संख्या	जम्मा संख्या	विक्रि गर्ने मुख्य वजारको विवरण
४५८	अकालबुन पोल्ट्री फार्म	अकालबुन मुसलवान	क. व. न. पा. ९		१	१	२			स्थानीय बजार बुटवल भैरहवा तौलिहवा
४५९	सफल पोल्ट्री फार्म	शान्ता थापा	शिवराज न. पा ६		१	२	३			स्थानीय बजार बुटवल भैरहवा तौलिहवा
४६०	माउन्ट एभरेष्ट एग्रिकल्चर क. प्र. लि.		वाणगागां ११		२	१	३			स्थानीय बजार बुटवल भैरहवा तौलिहवा
४६१	इगल्स पोल्ट्री फार्म	क्षितिज भुसाल	कृष्णनगर १		२	१	३			स्थानीय बजार बुटवल भैरहवा तौलिहवा
४६२	बन्जाडे पोल्ट्री फार्म	युराज बन्जाडे	जयनगर ७		१	१	२			स्थानीय बजार बुटवल भैरहवा तौलिहवा
४६३	आयुस पोल्ट्री फार्म	भुनेश्वर पोखरेल	निगलिहवा २		१	१	२			स्थानीय बजार बुटवल भैरहवा तौलिहवा
४६४	हसिम पोल्ट्री फार्म	हसिम खां	कृष्णनगर ९		१	१	२			स्थानीय बजार बुटवल भैरहवा तौलिहवा
४६५	इस्तर पोल्ट्री फार्म	नविगुलाम पठान	खुरहुरिया ६		१	२	३			स्थानीय बजार बुटवल भैरहवा तौलिहवा
४६६	इलाका पोल्ट्री फार्म	राम औतार यादव	जवाभारी ३		१	२	३			स्थानीय बजार बुटवल भैरहवा तौलिहवा
४६७	जोहरा पोल्ट्री फार्म	फारुख अहमद खां	विद्यानगर ९		१	२	३			स्थानीय बजार बुटवल भैरहवा तौलिहवा
४६८	चौधरी पोल्ट्री फार्म	राजकिशोर चौधरी	बीरपुर २		१	१	२			स्थानीय बजार बुटवल भैरहवा तौलिहवा
४६९	आशा पोल्ट्री फार्म	चन्द्रभूषण पाण्डे	गणेशपुर ८		२	१	३			स्थानीय बजार बुटवल भैरहवा तौलिहवा
४७०	फरना पोल्ट्री फार्म	नम नारायण उपाध्याय	कोपवा-४		२	१	३			स्थानीय बजार बुटवल भैरहवा तौलिहवा
४७१	कार्की पोल्ट्री फार्म	ज्ञान बहादुर कार्की	कोपवा-५		२	१	३			स्थानीय बजार बुटवल भैरहवा तौलिहवा
४७२	सगुन पोल्ट्री फार्म	शोभाखर आर्चाय	कोपवा-३		२	१	३			स्थानीय बजार बुटवल भैरहवा तौलिहवा
४७३	सचिन पोल्ट्री फार्म	डिल्लीराज आर्याल	कोपवा-२		२	१	३			स्थानीय बजार बुटवल भैरहवा तौलिहवा
४७४	भुसाल पोल्ट्री फार्म	बाबुराम भुसाल	कोपवा-७		१	१	२			स्थानीय बजार बुटवल भैरहवा तौलिहवा
४७५	अफताब पोल्ट्री फार्म	अनिश मोहम्मद खां	विद्यानगर-६		१	१	२			स्थानीय बजार बुटवल भैरहवा तौलिहवा
४७६	श्रेष्ठा पोल्ट्री फार्म	कृष्णा श्रेष्ठ	महेन्द्रकोट-२		१	१	२			स्थानीय बजार बुटवल भैरहवा तौलिहवा
४७७	खत्री पोल्ट्री फार्म	चुमान सिंह खत्री	बरकुलपुर ७		२	१	३			स्थानीय बजार बुटवल भैरहवा तौलिहवा
४७८	खडका पोल्ट्री फार्म	देबेन्द्र खडका	महेन्द्रकोट-२		२	२	४			स्थानीय बजार बुटवल भैरहवा तौलिहवा
४७९	ठकुरी पोल्ट्री फार्म	टिका बहादुर हमाल	बरकुलपुर ९		१	१	२			स्थानीय बजार बुटवल भैरहवा तौलिहवा
४८०	एस.के. पोल्ट्री फार्म	अनवर अली गद्दी	सिसवा -४		१	१	२			स्थानीय बजार बुटवल भैरहवा तौलिहवा
४८१	एस.जे.पी. पोल्ट्री फार्म	शिमू प्रसाद पोसी	सिसवा ४		२	१	३			स्थानीय बजार बुटवल भैरहवा तौलिहवा
४८२	चौधरी पोल्ट्री फार्म	नन्द किशोर चौधरी	गणेशपुर ९		१	१	२			स्थानीय बजार बुटवल भैरहवा तौलिहवा
४८३	ममता पोल्ट्री फार्म	पिंगल प्रसाद पाल	राम नगर १		१	१	२			स्थानीय बजार बुटवल भैरहवा तौलिहवा
४८४	हसन पोल्ट्री फार्म	इमामुल हसन अन्सारी	खुरहुरिया ३		२	१	३			स्थानीय बजार बुटवल भैरहवा तौलिहवा

सि.नं.	फार्मको नाम	फार्म संचालकको नाम थर	फार्म रहेको ठेगाना	मोबाईल नं.	प्रत्यक्ष रोजगारी संख्या			फार्मको विवरण		
					महिला	पुरुष	जम्मा	बर्डलर संख्या	जम्मा संख्या	विक्रि गर्ने मुख्य वजारको विवरण
४८५	खान पोल्टी फार्म	नसिम खां	खुरहुरिया ६		१	२	३			स्थानीय बजार बुटवल भैरहवा तौलिहवा
४८६	सचिन पोल्टी फार्म	डिल्लीराज आर्याल	कोपवा - २		१	२	३			स्थानीय बजार बुटवल भैरहवा तौलिहवा
४८७	गैरे पोल्टी फार्म	विष्णुलाल गैरे	मोतीपुर ४		१	१	२			स्थानीय बजार बुटवल भैरहवा तौलिहवा
४८८	मुस्कान पोल्टी फार्म	महेन्द्र शरण सिंह	दोहनी १		२	१	३			स्थानीय बजार बुटवल भैरहवा तौलिहवा
४८९	महेन्द्र पोल्टी फार्म	खिमानन्द भट्टराइ	बरकुलपुर ८		१	१	२			स्थानीय बजार बुटवल भैरहवा तौलिहवा
४९०	थापा पोल्टी फार्म	दुर्गा ब. थापा	निरिलहवा १		१	१	२			स्थानीय बजार बुटवल भैरहवा तौलिहवा
४९१	गौरिया पोल्टी फार्म	मोहमद मुर्तजा	पथरदेइया १		१	१	२			स्थानीय बजार बुटवल भैरहवा तौलिहवा
४९२	निरज पोल्टी फार्म	कृष्ण कुमार चौधरी	राम नगर १		१	१	२			स्थानीय बजार बुटवल भैरहवा तौलिहवा
४९३	अब्दुल हमीद पोल्टी फार्म	अब्दुल हमीद	हरदौना ९		१	१	२			स्थानीय बजार बुटवल भैरहवा तौलिहवा
४९४	धिमिरे पोल्टी फार्म	चुरामणि धिमिरे	बाणगंगा ८		२	१	३			स्थानीय बजार बुटवल भैरहवा तौलिहवा
४९५	धनेशपुर पोल्टी फार्म	भुवन भुसाल	मोतीपुर ५		२	१	३			स्थानीय बजार बुटवल भैरहवा तौलिहवा
४९६	कपिलवस्तु पोल्टी फार्म	खुमानन्द धिमिरे	वाणगंगा ६		२	१	३			स्थानीय बजार बुटवल भैरहवा तौलिहवा
४९७	महकसिफा पोल्टी फार्म	फिराज अहमद खां	कृष्णनगर ९		१	१	२			स्थानीय बजार बुटवल भैरहवा तौलिहवा
४९८	चौधरी पोल्टी फार्म	श्याम कुर्मी	सिसवा ६		१	१	२			स्थानीय बजार बुटवल भैरहवा तौलिहवा
४९९	ओम साई पोल्टी फार्म	कृष्ण प्रसाद खनाल	हरिहरपुर ४		१	१	२			स्थानीय बजार बुटवल भैरहवा तौलिहवा
५००	राज पोल्टी फार्म	राजेन्द्र कुर्मि	रामनगर ८		२	१	३			स्थानीय बजार बुटवल भैरहवा तौलिहवा
५०१	दुर्गा पोल्टी फार्म	जोखना कुर्मी	रामनगर ८		१	२	३			स्थानीय बजार बुटवल भैरहवा तौलिहवा
५०२	सलिम पोल्टी फार्म	सुलिम खां	कृष्णनगर ७		१	२	३			स्थानीय बजार बुटवल भैरहवा तौलिहवा
५०३	मल्ल पोल्टी फार्म	अशोक मल्ल	बरकलपुर २		१	१	२			स्थानीय बजार बुटवल भैरहवा तौलिहवा
५०४	खान पोल्टी फार्म	अब्दुल बफा मुसलमान	बासखोर ३		१	१	२			स्थानीय बजार बुटवल भैरहवा तौलिहवा
५०५	राजा पोल्टी फार्म	महम्मद रफा मुसलमान	गणेशपुर २		१	१	२			स्थानीय बजार बुटवल भैरहवा तौलिहवा
५०६	चौधरी पोल्टी फार्म	केदार नाथ चौधरी	विरपुर २		१	२	३			स्थानीय बजार बुटवल भैरहवा तौलिहवा
५०७	फातमा पोल्टी फार्म	अहमद हुसेन मुसलमान	कृष्णानगर ९		१	१	२			स्थानीय बजार बुटवल भैरहवा तौलिहवा
५०८	देउराली दर्शन पोल्टी फार्म		महेन्द्रकोट २		१	१	२			स्थानीय बजार बुटवल भैरहवा तौलिहवा
५०९	आसमा पोल्टी फार्म	आसमा धुनिया	बरकलपुर ७		१	१	२			स्थानीय बजार बुटवल भैरहवा तौलिहवा
५१०	न्यौपाने पोल्टी फार्म	धनु न्यौपाने	बुड्डी ८		१	१	२			स्थानीय बजार बुटवल भैरहवा तौलिहवा
५११	मानुल्ला पोल्टी फार्म	मैनुल्लाह	दोहनी ६		१	१	२			स्थानीय बजार बुटवल भैरहवा तौलिहवा

सि.नं.	फार्मको नाम	फार्म संचालकको नाम थर	फार्म रहेको ठेगाना	मोबाईल नं.	प्रत्यक्ष रोजगारी संख्या			फार्मको विवरण		
					महिला	पुरुष	जम्मा	बर्डलर संख्या	जम्मा संख्या	विक्रि गर्ने मुल्या मुख्य वजारको विवरण
५१२	ए.के. चौधरी पोल्ट्री फार्म	परमात्मा चौधरी	गोटिहवा ९		१	१	२			स्थानीय बजार बुटवल भैरहवा तौलिहवा
५१३	नसिम पोल्ट्री फार्म	नसिम खां	गणेशपुर ७		१	१	२			स्थानीय बजार बुटवल भैरहवा तौलिहवा
५१४	रिजवान खा		गणेशपुर ७		१	२	३			स्थानीय बजार बुटवल भैरहवा तौलिहवा
५१५	निखिल पोल्ट्री फार्म	राम कुमार कुर्मि	गणेशपुर ७		१	१	२			स्थानीय बजार बुटवल भैरहवा तौलिहवा
५१६	शिव पोल्ट्री फार्म	शिव रत्न चमार	क.ब.न.पा. ५		१	२	३			स्थानीय बजार बुटवल भैरहवा तौलिहवा
५१७	अजिज पोल्ट्री फार्म	अजिजुर्रहमान	अभिराव २		१	१	२			स्थानीय बजार बुटवल भैरहवा तौलिहवा
५१८	भुसाल पोल्ट्री फार्म	कमला प्रसाद भुसाल	तिलौराकोट ६		२	१	३			स्थानीय बजार बुटवल भैरहवा तौलिहवा
५१९	राहुल पोल्ट्री फार्म	राम प्र. चौधरी			२	१	३			स्थानीय बजार बुटवल भैरहवा तौलिहवा
५२०	जुमराती पोल्ट्री फार्म	जुमराती सु.	धनकौली १,		१	२	३			स्थानीय बजार बुटवल भैरहवा तौलिहवा
५२१	राजेश पोल्ट्री फार्म	राजेश कु. पाठक	सोमडीह १, सोमडीह		१	२	३			स्थानीय बजार बुटवल भैरहवा तौलिहवा
५२२	मल्ल पोल्ट्री फार्म	इनदू मल्ल	कोपवा, ८, पतिडाडा		२	१	३			स्थानीय बजार बुटवल भैरहवा तौलिहवा
५२३	सम्भन्ना पोल्ट्री फार्म	जयपाल सिंह	गणेशपुर ५,		१	२	३			स्थानीय बजार बुटवल भैरहवा तौलिहवा
५२४	इनताज अहमद पोल्ट्री फार्म	इनताज अहमद धोबी	पतरिया १, बकुलि		१	१	२			स्थानीय बजार बुटवल भैरहवा तौलिहवा
५२५	गुप्ता पोल्ट्री फार्म	अशोक कु. गुप्ता	क.ब.न.पा.५ बर्गदवा		१	२	३			स्थानीय बजार बुटवल भैरहवा तौलिहवा
५२६	प्रेम पोल्ट्री फार्म	दिनेश कु. कुर्मि	सिसवा ८, मानपुर		१	१	२			स्थानीय बजार बुटवल भैरहवा तौलिहवा
५२७	अहमदरजा पोल्ट्री फार्म	तरमुर हुसैन	विधाननगर ४		२	१	३			स्थानीय बजार बुटवल भैरहवा तौलिहवा
५२८	न्यु पोल्ट्री फार्म		क. ब. न. पा. १५		२	१	३			स्थानीय बजार बुटवल भैरहवा तौलिहवा
५२९	अधिकारी पोल्ट्री फार्म	युवराज अधिकारी	शिवराज ४		२	२	४			स्थानीय बजार बुटवल भैरहवा तौलिहवा
५३०	अनमोल पोल्ट्री फार्म	मनोज कुमार लामा	बाणगंगा ३		२	१	३			स्थानीय बजार बुटवल भैरहवा तौलिहवा
५३१	नाफिस पोल्ट्री फार्म	अब्दुल मुबिन खां	विद्यानगर-९		१	१	२			स्थानीय बजार बुटवल भैरहवा तौलिहवा
५३२	गोटिहवा पोल्ट्री फार्म	राम आचल हरिजन	गोटिहवा ९		१	१	२			स्थानीय बजार बुटवल भैरहवा तौलिहवा
५३३	डी.एण्ड.डी. पोल्ट्री फार्म	कमल अर्याल	कोपवा - २		१	१	२			स्थानीय बजार बुटवल भैरहवा तौलिहवा
५३४	रोशन पोल्ट्री फार्म	नव रत्न चौधरी	कोपवा-३		१	१	२			स्थानीय बजार बुटवल भैरहवा तौलिहवा
५३५	आर्याल पोल्ट्री फार्म	पदम आर्याल	कोपवा-२		१	२	३			स्थानीय बजार बुटवल भैरहवा तौलिहवा
५३६	रिया पोल्ट्री फार्म	राजु वि.क.	कोपवा-२		१	२	३			स्थानीय बजार बुटवल भैरहवा तौलिहवा
५३७	दिक्षा पोल्ट्री फार्म	कमल प्रसाद न्यौपाने	शिवपुर ५		१	१	२			स्थानीय बजार बुटवल भैरहवा तौलिहवा
५३८	बसीर पोल्ट्री फार्म	वासिर अहमद खां	विद्यानगर ३		१	१	२			स्थानीय बजार बुटवल भैरहवा तौलिहवा

सि.नं.	फार्मको नाम	फार्म संचालकको नाम थर	फार्म रहेको ठेगाना	मोबाईल नं.	प्रत्यक्ष रोजगारी संख्या			फार्मको विवरण		
					महिला	पुरुष	जम्मा	बर्डलर संख्या	जम्मा संख्या	विक्रि गर्ने मुख्य वजारको विवरण
५३९	हरिओम पोल्टी फार्म	घनश्याम यादव	बहादुरगंज		२	१	३			स्थानीय बजार बुटवल भैरहवा तौलिहवा
५४०	सुनिल पोल्टी फार्म	सुनिल कुमार चौधरी	पथदेइया २		१	१	२			स्थानीय बजार बुटवल भैरहवा तौलिहवा
५४१	भुसाल पोल्टी फार्म	मोहन भुसाल	महेन्द्रकोट ३		१	१	२			स्थानीय बजार बुटवल भैरहवा तौलिहवा
५४२	समा पोल्टी फार्म	अहमद अली	कृष्णनगर ९		२	२	४			स्थानीय बजार बुटवल भैरहवा तौलिहवा
५४३	प्रकाश पोल्टी फार्म	शिव प्रकाश चौधरी	गणेशपुर ७		१	१	२			स्थानीय बजार बुटवल भैरहवा तौलिहवा
५४४	इरफान पोल्टी फार्म	इरफान शाह मुसलमान	क.ब.न.पा.२		१	१	२			स्थानीय बजार बुटवल भैरहवा तौलिहवा
५४५	सोयब पोल्टी फार्म	अफाक अहमद	रामगानर ६		१	१	२			स्थानीय बजार बुटवल भैरहवा तौलिहवा
५४६	शाजिदा पोल्टी फार्म	बादुल्लाह मनिहार	कृष्णानगर ८		२	१	३			स्थानीय बजार बुटवल भैरहवा तौलिहवा
५४७	पाठक पोल्टी फार्म	विष्णु प्रसाद पाठक	शिवराज १		२	२	४			स्थानीय बजार बुटवल भैरहवा तौलिहवा
५४८	देउराली पोल्टी फार्म	गोकर्णनाथ योगी	निरिलहवा ८		१	१	२			स्थानीय बजार बुटवल भैरहवा तौलिहवा
५४९	भुसाल पोल्टी फार्म	रमेश कुमार भुसाल	खुरुहुरिया ९		१	२	३			स्थानीय बजार बुटवल भैरहवा तौलिहवा
५५०	सोना पोल्टी फार्म	दिना नाथ रौतार(थारु)	गजेहडा-९		१	१	२			स्थानीय बजार बुटवल भैरहवा तौलिहवा
५५१	गौतम पोल्टी फार्म	गौतम के.सी.	महेन्द्रकोट-३		१	१	२			स्थानीय बजार बुटवल भैरहवा तौलिहवा
५५२	रामजान पोल्टी फार्म	रमजान खां	खुरुहुरिया ३		१	१	२			स्थानीय बजार बुटवल भैरहवा तौलिहवा
५५३	अब्दुल पोल्टी फार्म	अब्दुल हकिम मुसलमान	तिलौराकोट १		२	१	३			स्थानीय बजार बुटवल भैरहवा तौलिहवा
५५४	देउराली पोल्टी फार्म	गोकर्ण नाथ योगी	निरिलहवा ८		१	१	२			स्थानीय बजार बुटवल भैरहवा तौलिहवा
५५५	ज्ञान पोल्टी फार्म	ज्ञान बहादुर थापा	बाणगंगा १		२	१	३			स्थानीय बजार बुटवल भैरहवा तौलिहवा
५५६	प्रशुन पोल्टी फार्म	राकेश कुर्मि	जहदी २		१	१	२			स्थानीय बजार बुटवल भैरहवा तौलिहवा
५५७	राम पोल्टी फार्म	राम शरन थारु	कोपवा-३		१	१	२			स्थानीय बजार बुटवल भैरहवा तौलिहवा
५५८	खत्री पोल्टी फार्म	कृष्ण बहादुर खत्री	बरकुलपुर २		२	१	३			स्थानीय बजार बुटवल भैरहवा तौलिहवा
५५९	प्रिन्स पोल्टी फार्म	दयाराम कुर्मि	बहादुरगंज ७		२	१	३			स्थानीय बजार बुटवल भैरहवा तौलिहवा
५६०	प्रिन्स पोल्टी फार्म	अमर सिंह चौधरी	शिवानगर ६		२	१	३			स्थानीय बजार बुटवल भैरहवा तौलिहवा
५६१	मोहम्मद पोल्टी फार्म	महिबुद्दीन मुसलमान	दोहनी ७		२	१	३			स्थानीय बजार बुटवल भैरहवा तौलिहवा
५६२	सुनौलो पोल्टी फार्म	लक्ष्मण भण्डारी	शिवपुर ४		२	१	३			स्थानीय बजार बुटवल भैरहवा तौलिहवा
५६३	पुर्णवासी कोरी		गणेशपुर ७		२	१	३			स्थानीय बजार बुटवल भैरहवा तौलिहवा
५६४	जमीर खा पोल्टी फार्म	मकसद खा	गणेशपुर ७		१	१	२			स्थानीय बजार बुटवल भैरहवा तौलिहवा
५६५	इन्द्रेणी पोल्टी फार्म		हरिहरपुर १		१	१	२			स्थानीय बजार बुटवल भैरहवा तौलिहवा

सि.नं.	फार्मको नाम	फार्म संचालकको नाम थर	फार्म रहेको ठेगाना	मोबाईल नं.	प्रत्यक्ष रोजगारी संख्या				फार्मको विवरण	
					महिला	पुरुष	जम्मा	बर्डलर संख्या	जम्मा संख्या	विक्रि गर्ने मुख्य वजारको विवरण
५६६	अब्दुल कलाम कुखुरा फार्म	अब्दुल कलाम	क. व. न. पा. ११		२	१	३			स्थानीय बजार बुटवल भैरहवा तौलिहवा
५६७	निसा पोल्टी फार्म	रिजवान मु.	खुरहुरिया २		१	१	२			स्थानीय बजार बुटवल भैरहवा तौलिहवा
५६८	श्रेष्ठ पोल्टी फार्म	मन बहादुर श्रेष्ठ	बरकुलपुर २		२	१	३			स्थानीय बजार बुटवल भैरहवा तौलिहवा
५६९	वाहिद पोल्टी फार्म	जाकिर हुसेन खां	विद्यानगर ४		२	१	३			स्थानीय बजार बुटवल भैरहवा तौलिहवा
५७०	निर्जन पोल्टी फार्म	राम नरेश यादव	विद्यानगर १		१	१	२			स्थानीय बजार बुटवल भैरहवा तौलिहवा
५७१	सफिक पोल्टी फार्म	मो. सफिक मियां	विरपुर ६		१	१	२			स्थानीय बजार बुटवल भैरहवा तौलिहवा
५७२	गुलफान पोल्टी फार्म	फजल मुहम्मद खां	कृष्णनगर ९		२	१	३			स्थानीय बजार बुटवल भैरहवा तौलिहवा
५७३	काका पोल्टी फार्म	रविन्द्र कुमार चौधरी	पकडी १		१	१	२			स्थानीय बजार बुटवल भैरहवा तौलिहवा
५७४	अफाक पोल्टी फार्म	शाकिरा खालुन	परसोहिया ९		१	२	३			स्थानीय बजार बुटवल भैरहवा तौलिहवा
५७५	भगवती पोल्टी फार्म	सुनिल कुमार श्रेष्ठ	बरकुलपुर २		२	१	३			स्थानीय बजार बुटवल भैरहवा तौलिहवा
५७६	गुलय पोल्टी फार्म	अनिरुल मुसलमान	विद्यानगर ४		१	१	२			स्थानीय बजार बुटवल भैरहवा तौलिहवा
५७७	मैनाज पोल्टी फार्म	मो. उजर मुसलमान	विद्यानगर २		१	१	२			स्थानीय बजार बुटवल भैरहवा तौलिहवा
५७८	सकरान पोल्टी फार्म	मो. उस्मान	कृष्णनगर ७		१	१	२			स्थानीय बजार बुटवल भैरहवा तौलिहवा
५७९	चौधरी पोल्टी फार्म	रामसेवक चौधरी	पकडी ५		१	१	२			स्थानीय बजार बुटवल भैरहवा तौलिहवा
५८०	मधुबन पोल्टी फार्म	गणेश के.सी.	मोतीपुर ७		२	१	३			स्थानीय बजार बुटवल भैरहवा तौलिहवा
५८१	इकरा पोल्टी फार्म	खुसेद आलम खां	कृष्णनगर ९		२	१	३			स्थानीय बजार बुटवल भैरहवा तौलिहवा
५८२	तौफिक पोल्टी फार्म	सनाउल्लाह खां	कृष्णनगर ९		१	१	२			स्थानीय बजार बुटवल भैरहवा तौलिहवा
५८३	चौधरी माछा एण्ड कुखुरा पालन फार्म	राम कुमार कुर्मी	यशोधरा १ तितिर्खी	९८१४४१९२०	१	१	२			स्थानीय बजार बुटवल भैरहवा तौलिहवा

क.सं.	व्यवसायको नाम	ठेगाना	व्यवसाय विवरण		आर्थिक योगदान	
			कुखुराको किसिम	संख्या	रोजगारी (जना)	बा. कारोवार (रु. हजार)
जिल्ला: रुपन्देही						
१.	श्री पोखरेल पोल्टी फार्म	आनन्दवन ५	बोर्डलर	१०००	२	४१४
२.	श्री मनकामना पोल्टी फार्म	बोदवार ८	बोर्डलर	६००	१	२४८.४
३.	श्री मुन्ना पोल्टी फार्म	बोदवार ४	बोर्डलर	५००	१	२०७
४.	श्री विजयलक्ष्मी कुखुरा फार्म	पजरकटी ४	बोर्डलर	५००	१	२०७

क्र.सं.	व्यवसायको नाम	ठेगाना	व्यवसाय विवरण		आर्थिक योगदान	
			कुखुराको किसिम	संख्या	रोजगारी (जना)	बा. कारोवार (रु. हजार)
५.	श्री मनकामना फार्म	छिप्यागढ ४	ब्रोईलर	५००	१	२०७
६.	श्री वेदिका पोल्ट्री फार्म	छिप्यागढ ४	ब्रोईलर	३००	१	१२४
७.	श्री दुर्गा पोल्ट्री फार्म	छिप्यागढ ४	ब्रोईलर	३००	१	१२४
८.	श्री सरिका कुखुरा फार्म	छिप्यागढ ८	ब्रोईलर	५००	१	२०७
९.	श्री रूपा कुखुरा फार्म	पजरकट्टी ५	ब्रोईलर	३००	१	१२४
१०.	श्री लक्ष्मी पोल्ट्री फार्म	केरवानी ३	ब्रोईलर	६००	१	२४८.४
११.	श्री शोभा पोल्ट्री फार्म	केरवानी ६	ब्रोईलर	५००	१	२०७
१२.	श्री अस्मि राना फार्म	केरवानी ३	ब्रोईलर	४५०	१	१८५
१३.	श्री सत्या फार्म	केरवानी ४	ब्रोईलर	३००	१	१२४
१४.	श्री कलावती कुखुरा फार्म	केरवानी १	ब्रोईलर	२००	१	८२.८
१५.	श्री थापा पोल्ट्री फार्म	सुर्यपुरा २	ब्रोईलर	५००	१	२०७
१६.	श्री मालती कुखुरा फार्म	सुर्यपुरा २	ब्रोईलर	५००	१	२०७
१७.	श्री लक्ष्मी कुखुरा पालन	सेमलार ४	ब्रोईलर	७००	१	२८९.८
१८.	श्री गौतम पोल्ट्री फार्म	सेमलार ४	ब्रोईलर	५००	१	२०७
१९.	श्री लोकनाथ ब्रोईलर फार्म	सौ.फसाटिकर ७	ब्रोईलर	५००	१	२०७
२०.	श्री कान्छी पोल्ट्री फार्म	सेमलार ४	ब्रोईलर	५००	१	२०७
२१.	श्री प्रगति पोल्ट्री फार्म	सेमलार ३	ब्रोईलर	३५०	१	१४५
२२.	श्री तरेनी पोल्ट्री फार्म	पटखौली १	ब्रोईलर	१०००	२	४१४
२३.	श्री मनोज पोल्ट्री फार्म	परोहा १	ब्रोईलर	३५०	१	१४५
२४.	श्री न्यौपाने पोल्ट्री फार्म	दुधराक्ष ७	ब्रोईलर	४००	१	१६५.६
२५.	श्री सिता पोल्ट्री फार्म	दुधराक्ष ७	ब्रोईलर	२००	१	८२.८
२६.	श्री श्रेष्ठ पोल्ट्री फार्म	दुधराक्ष ६	ब्रोईलर	५००	१	२०७
२७.	श्री पौडेल पोल्ट्री फार्म	दुधराक्ष ७	ब्रोईलर	३००	१	१२४
२८.	श्री तुलसी पोल्ट्री फार्म	गजेडी २	ब्रोईलर	३००	१	१२४
२९.	श्री पाण्डे फार्म	दुधराक्ष ७	ब्रोईलर	४००	१	१६५।६
३०.	श्री पूजा पोल्ट्री फार्म	दुधराक्ष ७	ब्रोईलर	३००	१	१२४
३१.	श्री गौतम पोल्ट्री फार्म	ख.वनगाई ७	ब्रोईलर	२००	१	८२.८
३२.	श्री खत्री फार्म	परोहा १	ब्रोईलर	१०००	१	४१४
३३.	श्री अर्थाल पोल्ट्री फार्म	शंकरनगर १	ब्रोईलर	५००	१	२०७
३४.	श्री रोजी एवम् मनिषा पो.फार्म	रुद्रपुर ६	ब्रोईलर	२००	१	८२.८
३५.	श्री दिनेश पोल्ट्री फार्म	रुद्रपुर ८	ब्रोईलर	४००	१	१२४.२
३६.	श्री बाग्लुङे फार्म	दुधराक्ष ५	ब्रोईलर	३५०	१	१४५



क्र.सं.	व्यवसायको नाम	ठेगाना	व्यवसाय विवरण		आर्थिक योगदान	
			कुखुराको किसिम	संख्या	रोजगारी (जना)	बा. कारोवार (रु. हजार)
३७.	श्री थापा पोल्ट्री फार्म	गजेडी ३	ब्रोईलर	५००	१	२०७
३८.	श्री तरामु पोल्ट्री फार्म	गजेडी ३	ब्रोईलर	४००	१	१६५.६
३९.	श्री कार्की पोल्ट्री फार्म	रूद्रपुर ४	ब्रोईलर	५००	१	२०७
४०.	श्री क्षेत्री पोल्ट्री फार्म	रूद्रपुर १	ब्रोईलर	५००	१	२०७
४१.	श्री गुरूड पोल्ट्री फार्म	करहिया १	ब्रोईलर	५००	१	२०७
४२.	श्री पाण्डे पोल्ट्री फार्म	शंकरनगर ९	ब्रोईलर	१२००	२	४९६।८
४३.	श्री संघर्ष पोल्ट्री फार्म	आनन्दवन ३	ब्रोईलर	६०००	४	२४८।४
४४.	श्री पौडेल पोल्ट्री फार्म	गजेडी १	ब्रोईलर	४००	१	१६५।६
४५.	श्री देवदह ब्रो.कु. पालन फार्म	दे.न.पा. ६	ब्रोईलर	६००	२	२४८।४
४६.	श्री मिपाड पोल्ट्री फार्म	चिल्हिया ६	ब्रोईलर	१५००	२	६२१
४७.	श्री सिद्धार्थ पोल्ट्री फार्म	सौ.फर्सटिकर ९	लेयर्स	१०००	२	४१४
४८.	श्री थापा पोल्ट्री फार्म	सेमलार २	ब्रोईलर	३००	१	१२४।२
४९.	श्री खेम पोल्ट्री फार्म	सेमलार ७	ब्रोईलर	१५००	२	६२१
५०.	श्री खत्री पोल्ट्री फार्म	परोहा ६	ब्रोईलर	१५००	२	६२१
५१.	श्री रयुस डेभलपमेण्ट पो. फार्म	सेमलार ५	ब्रोईलर	५५०	१	२३०
५२.	श्री कुमार पोल्ट्री फार्म	सेमलार ३	ब्रोईलर	४००	१	१२४.२
५३.	श्री सोनु पोल्ट्री फार्म	पजरकट्टी ९	ब्रोईलर	६००	१	२४८.४
५४.	श्री के.सी. पोल्ट्री फार्म	सेमलार २	ब्रोईलर	५००	१	२०७
५५.	श्री मोहन पोल्ट्री फार्म	सुर्यपुरा २	ब्रोईलर	१००	१	४१.४
५६.	श्री कार्की कुखुरा फार्म	परोहा १	ब्रोईलर	१०००	१	४१४
५७.	श्री हरी पोल्ट्री फार्म	करहिया ९	ब्रोईलर	१६००	२	६६२
५८.	श्री सपलांगी पोल्ट्री फार्म	चिल्हिया ३	ब्रोईलर	५००	१	२०७
५९.	श्री सत्यम पोल्ट्री फार्म	पजरकट्टी १	ब्रोईलर	३००	१	१२४
६०.	श्री सिद्धी विनायक पोल्ट्री	शंकरनगर ९	ब्रोईलर	७०००	३	२८९.८
६१.	श्री यादव पोल्ट्री फार्म	पजरकट्टी १	ब्रोईलर	३५०	१	१४५
६२.	श्री एम.के. पोल्ट्री फिड्स	दयानगर ७	ब्रोईलर	१४००	२	५७९.६
६३.	श्री लक्ष्मी पोल्ट्री फार्म	पजरकट्टी २	ब्रोईलर	३५०	१	१४५
६४.	श्री राना पोल्ट्री फार्म	करहिया ६	ब्रोईलर	२५०	१	१०२.८
६५.	श्री अमृत पोल्ट्री फार्म	करहिया ८	ब्रोईलर	५००	१	२०७
६६.	श्री पूजा पोल्ट्री फार्म	पजरकट्टी २	ब्रोईलर	५००	१	२०७
६७.	श्री धोलागिरी पोल्ट्री फार्म	हा.फर्सटिकर ४	ब्रोईलर	३०००	२	१२४२
६८.	श्री सन्ध्या पोल्ट्री फार्म	सिक्टहन १	ब्रोईलर	५००	१	२०७

क्र.सं.	व्यवसायको नाम	ठेगाना	व्यवसाय विवरण		आर्थिक योगदान	
			कुसुराको किसिम	संख्या	रोजगारी (जना)	बा. कारोवार (रु. हजार)
६९.	श्री नेहा कुसुरा फार्म	पोखरभिण्डी ३	ब्रोईलर	१०००	१	४१४
७०.	श्री हिरापुर पोल्ट्री फार्म	ख.बनगाई १	ब्रोईलर	१४००	२	५७९.६
७१.	श्री पासवान पोल्ट्री फार्म	मझगावा ६	ब्रोईलर	५०००	२	२०७०
७२.	श्री हिमालयन पोल्ट्री फार्म	मकहर २	ब्रोईलर	६०००	३	२४८४
७३.	श्री मोहिनी पोल्ट्री फार्म	छिपागढ ८	ब्रोईलर	५००	१	२०७
७४.	श्री आदिशक्ति पोल्ट्री फार्म	पजरकट्टी २	ब्रोईलर	५००	१	२०७
७५.	श्री जय अम्बे पोल्ट्री फार्म	पजरकट्टी २	ब्रोईलर	३५०	१	१४५
७६.	श्री श्याम सुन्दर कुसुरा फार्म	बोदवार ७	ब्रोईलर	८००	१	३३१.२
७७.	श्री चौधरी कुसुरा फार्म	बगौली ६	ब्रोईलर	२००	१	२०७
७८.	श्री कार्की पोल्ट्री फार्म	सुर्यपुरा १	ब्रोईलर	५००	१	२०७
७९.	श्री तामाड पोल्ट्री फार्म	मधवलिया ७	ब्रोईलर	३००	१	१२४.२
८०.	श्री सागर पोल्ट्री फार्म	मधवलिया ७	ब्रोईलर	३००	१	१२४.२
८१.	श्री चौधरी पोल्ट्री फार्म	बगौली २	ब्रोईलर	१५००	२	६२१
८२.	श्री साहनी पोल्ट्री फार्म	असुरैना १	ब्रोईलर	६००	१	२४८.४
८३.	श्री भलवारी पोल्ट्री फार्म	करहिया ३	ब्रोईलर	२०००	२	८२८
८४.	श्री सुस्मिता पोल्ट्री फार्म	दे.न.पा. ६	ब्रोईलर	८००	१	३३१.२
८५.	श्री सर्वजित पोल्ट्री फार्म	शु.पिपरहवा ७	ब्रोईलर	३००	१	१२४.२
८६.	श्री आदित्य पोल्ट्री फार्म	भगवानपुर १	ब्रोईलर	१२००	२	४९६.८
८७.	श्री सृष्टि पोल्ट्री फार्म	केरवानी ३	ब्रोईलर	८००	१	३३१.२
८८.	श्री एहसान पोल्ट्री फार्म	भगवानपुर ४	ब्रोईलर	७००	१	४१४
८९.	श्री गुरुड पोल्ट्री फार्म	शंकरनगर ३	ब्रोईलर	१३००	२	४१४
९०.	श्री करहीया पोल्ट्री फार्म	करहीया ३	ब्रोईलर	१०००	१	५३८.२
९१.	श्री सुग्रिम पोल्ट्री फार्म	धकधई ३	ब्रोईलर	२००	१	८२.८
९२.	श्री दुर्गा पोल्ट्री फार्म	पटखौली २	ब्रोईलर	४००	१	१६५.६
९३.	श्री राम चन्द्र पोल्ट्री फार्म	छिपागढ ४	ब्रोईलर	५००	१	२०७
९४.	श्री रामनाथ पोल्ट्री फार्म	पजरकट्टी ४	ब्रोईलर	७००	१	२८९.८
९५.	श्री प्रदीप पोल्ट्री फार्म	पटखौली ४	ब्रोईलर	४००	१	१६५.६
९६.	श्री शाहनी पोल्ट्री फार्म	रायपुर ७	ब्रोईलर	६००	१	२४८.४
९७.	श्री मञ्जित पोल्ट्री फार्म	पोखरभिण्डी ७	ब्रोईलर	२५०	१	१०२.८
९८.	श्री खरविन्द पोल्ट्री फार्म	पोखरभिण्डी ८	ब्रोईलर	२२०	१	८५
९९.	श्री डोर पाटन ब्रोईलर फार्म	रुद्रपुर ३	ब्रोईलर	२००	१	८२.८
१००.	श्री सापकोटा पोल्ट्री फार्म	पर्रोहा ४	ब्रोईलर	२५०	१	१०२.८

क्र.सं.	व्यवसायको नाम	ठेगाना	व्यवसाय विवरण		आर्थिक योगदान	
			कुसुराको किसिम	संख्या	रोजगारी (जना)	बा. कारोवार (रु. हजार)
१०१.	श्री स्मृति पोल्डी फार्म	करहीया ८	ब्रोईलर	५००	१	२०७
१०२.	श्री देवकोटा पोल्डी फार्म	दे.न.पा. ६	ब्रोईलर	१६००	२	६६२
१०३.	श्री रोहित पोल्डी फार्म	करवानी १	ब्रोईलर	३०६	१	१२४.२
१०४.	श्री प्रकाश पोल्डी फार्म	छिप्यागढ ४	ब्रोईलर	५००	१	२०७
१०५.	श्री शंकर पोल्डी फार्म	पजरकट्टी ९	ब्रोईलर	४००	१	१६५.६
१०६.	श्री निहल पोल्डी फार्म	आमा ९	ब्रोईलर	५००	१	२०७
१०७.	श्री इरसाद पोल्डी फार्म	तेनुहवा ३	ब्रोईलर	५००	१	२०७
१०८.	श्री फैज आलम पोल्डी फार्म	बोदवार १	ब्रोईलर	५५०	१	२२७
१०९.	श्री पूर्णिमा पोल्डी फार्म	बोदवार ८	ब्रोईलर	३५०	१	१४५
११०.	श्री लक्ष्मी पोल्डी फार्म	पोखरभिण्डी २	ब्रोईलर	४००	१	१६५.६
१११.	श्री पूजा पोल्डी फार्म	पजरकट्टी ५	ब्रोईलर	४००	१	१६५.६
११२.	श्री धिमिरे पोल्डी फार्म	करहीया ८	ब्रोईलर	२५०	१	१०२.८
११३.	श्री राज पोल्डी फार्म	बगौली ४	ब्रोईलर	५००	१	२०७
११४.	श्री चन्द्रिका पोल्डी फार्म	बगौली २	ब्रोईलर	४००	१	१६५.६
११५.	श्री सुशिला पोल्डी फार्म	सि.न.पा. ६	ब्रोईलर	५५०	१	२२७
११६.	श्री मुस्तकिम पोल्डी फार्म	तु.आदर्श ७	ब्रोईलर	७००	१	२८९.८
११७.	श्री धर्मसिंह पोल्डी फार्म	बगौली २	ब्रोईलर	२००	१	८२.८
११८.	श्री मर्चवार पोल्डी फार्म	बगौली २	ब्रोईलर	५००	१	२०७
११९.	श्री पूजा पोल्डी फार्म	बगौली ७	ब्रोईलर	४००	१	१६५.६
१२०.	श्री सन्तोष पोल्डी फार्म	बगौली २	ब्रोईलर	६००	१	२४८.४
१२१.	श्री पम्फा पोल्डी फार्म	मसिना ८	ब्रोईलर	४००	१	१६५.६
१२२.	श्री अजिम पोल्डी फार्म	मसिना ८	ब्रोईलर	५००	१	२०७
१२३.	श्री जितेन्द्र पोल्डी फार्म	मसिना ९	ब्रोईलर	७००	१	२८९.८
१२४.	श्री सुकेश पोल्डी फार्म	बोदवार ९	ब्रोईलर	४००	१	१६५.६
१२५.	श्री अरविन्द पोल्डी फार्म	मर्यादपुर ८	ब्रोईलर	५००	१	२०७
१२६.	श्री मनकामना पोल्डी फार्म	सि.न.पा. ४	ब्रोईलर	६००	१	२४८.४
१२७.	श्री दिनेश पोल्डी फार्म	बगौली ७	ब्रोईलर	६००	१	२४८.४
१२८.	श्री रविन्द्र पोल्डी फार्म	बगौली ७	ब्रोईलर	४००	१	१६५.६
१२९.	श्री सुरज पोल्डी फार्म	बगौली ७	ब्रोईलर	५००	१	२०७
१३०.	श्री नेहा पोल्डी फार्म	पजरकट्टी २	ब्रोईलर	१५०	१	६२
१३१.	श्री रितेश पोल्डी फार्म	बगौली ७	ब्रोईलर	१०००	२	४१४
१३२.	श्री साकिना पोल्डी फार्म	मसिना ८	ब्रोईलर	३००	१	१२४.२

क्र.सं.	व्यवसायको नाम	ठेगाना	व्यवसाय विवरण		आर्थिक योगदान	
			कुबुराको किसिम	संख्या	रोजगारी (जना)	बा. कारोवार (रु. हजार)
१३३.	श्री धौलागिरी पोल्ट्री फार्म	परोहा ४	ब्रोईलर	१०८०	२	४१५
१३४.	श्री सुषमा पोल्ट्री फार्म	बोदवार ७	ब्रोईलर	१६००	२	६६२.४
१३५.	श्री असलम पोल्ट्री फार्म	केरवानी १	ब्रोईलर	२०४	१	८३
१३६.	श्री पासी पोल्ट्री फार्म	सिस्टहन २	ब्रोईलर	४००	१	१६५.६
१३७.	श्री मर्चवार पोल्ट्री फार्म	बगौली ४	ब्रोईलर	५००	१	२०७
१३८.	श्री जिया पोल्ट्री फार्म	तेनुहवा ९	ब्रोईलर	१०००	२	४१४
१३९.	श्री मिलन पोल्ट्री फार्म	आनन्दवन २	ब्रोईलर	१०००	२	४१४
१४०.	श्री थापा पोल्ट्री फार्म	ख.बनगाई २	ब्रोईलर	१०००	२	४१४
१४१.	श्री अर्याल पोल्ट्री फार्म	मकहर १	ब्रोईलर	१०००	१	४१४
१४२.	श्री चौधरी पोल्ट्री फार्म	रायपुर ४	ब्रोईलर	५१०	१	२१०
१४३.	श्री एस. के. पोल्ट्री फार्म	पोखरभिण्डी २	ब्रोईलर	३००	१	१२४.२
१४४.	श्री सुनिल पोल्ट्री फार्म	पजरकट्टी ३	ब्रोईलर	३००	१	१२४.२
१४५.	श्री छिपागाढ पोल्ट्री फार्म	छिपागाढ १	ब्रोईलर	३००	१	१२४.२
१४६.	श्री दुर्गा पोल्ट्री फार्म	पोखरभिण्डी २	ब्रोईलर	३००	१	१२४.२
१४७.	श्री लखन पोल्ट्री फार्म	पोखरभिण्डी ६	ब्रोईलर	३००	१	१२४.२
१४८.	श्री सुनिल पोल्ट्री फार्म	सिलौटिया ७	ब्रोईलर	५१०	१	२१०
१४९.	श्री पप्पु पोल्ट्री फार्म	असुरैना ८	ब्रोईलर	५१०	१	२१०
१५०.	श्री कमालुद्दीन पोल्ट्री फार्म	मसिना ९	ब्रोईलर	७००	१	२८९.८
१५१.	श्री विशाल पोल्ट्री फार्म	सि.न.पा. १०	ब्रोईलर	३५०	१	१४५
१५२.	श्री यादव पोल्ट्री फार्म	देवदह ५	ब्रोईलर	५००	१	२०७
१५३.	श्री अरमान पोल्ट्री फार्म	पोखरभिण्डी ५	ब्रोईलर	३००	१	१२४.२
१५४.	श्री खनाल पोल्ट्री फार्म	ख.बनगाई १	लेयर्स	१०००	२	४१४
१५५.	श्री सन्तोष पोल्ट्री फार्म	मकहर ६	ब्रोईलर	६००	१	२४८.४
१५६.	श्री कालिका पोल्ट्री फार्म	पडसरी ५	ब्रोईलर	९३८	१	३८०
१५७.	श्री रामकेश पोल्ट्री फार्म	बगौली ५	ब्रोईलर	४००	१	१६५.६
१५८.	श्री दुर्गेश पोल्ट्री फार्म	बगौली १	ब्रोईलर	४००	१	१६५.६
१५९.	श्री अशोक पोल्ट्री फार्म	बगौली ४	ब्रोईलर	२००	१	८२.८
१६०.	श्री इमरान पोल्ट्री फार्म	पोखरभिण्डी १	ब्रोईलर	७२९	१	३००
१६१.	श्री ढकाल पोल्ट्री फार्म	गजेडी २	ब्रोईलर	५००	१	२०७
१६२.	श्री संजय पोल्ट्री फार्म	पोखरभिण्डी २	ब्रोईलर	७००	१	२८९.८
१६३.	श्री के.बि. पोल्ट्री फार्म	पटखौली ६	ब्रोईलर	२००	१	८२.८
१६४.	श्री आलम पोल्ट्री फार्म	सि.न.पा. ६	ब्रोईलर	१५३	१	६२.४

क्र.सं.	व्यवसायको नाम	ठेगाना	व्यवसाय विवरण		आर्थिक योगदान	
			कुखुराको किसिम	संख्या	रोजगारी (जना)	बा. कारोवार (रु. हजार)
१६५.	श्री थापा श्रीस पोल्डी फार्म	सेमलार १	ब्रोईलर	९५३	१	३९५
१६६.	श्री सोनु पोल्डी फार्म	छो. रामनगर २	ब्रोईलर	३५०	१	१४५
१६७.	श्री करन पोल्डी फार्म	बगौली ४	ब्रोईलर	४०८	१	१६५.६
१६८.	श्री रवि पोल्डी फार्म	छिपागढ ८	ब्रोईलर	६००	१	२४८.४
१६९.	श्री खान पोल्डी फार्म	भगवानपुर ५	ब्रोईलर	३०६	१	१२४.५
१७०.	श्री रेमी पोल्डी फार्म	रुद्रपुर ४	ब्रोईलर	२०४	१	८३
१७१.	श्री शान्ति पोल्डी फार्म	लु.आदर्श ७	ब्रोईलर	२००	१	८२.८
१७२.	श्री पननी पोल्डी फार्म	बसन्तपुर २	ब्रोईलर	३००	१	१२४.२
१७३.	श्री पुजा पोल्डी फार्म	धकथई ६	ब्रोईलर	५००	१	२०७
१७४.	श्री धिरेन्द्र पोल्डी फार्म	सेमरा ७	ब्रोईलर	३०६	१	१२४.५
१७५.	श्री विशाल पोल्डी फार्म	छो. रामनगर ६	ब्रोईलर	४००	१	१६५.६
१७६.	श्री मुना कुखुरा पालन	बगौली २	ब्रोईलर	६००	१	२४८.४
१७७.	श्री लक्ष्मी पोल्डी फार्म	छिपागढ २	ब्रोईलर	२००	१	८२.८
१७८.	श्री प्रमशिला पोल्डी फार्म	बगौली २	ब्रोईलर	६००	१	२४८.४
१७९.	श्री विशाल पोल्डी फार्म	बगहा २	ब्रोईलर	५१०	१	२१०
१८०.	श्री प्रधान पोल्डी फार्म	धकथई ४	ब्रोईलर	३००	१	१२४.२
१८१.	श्री महेश पोल्डी फार्म	छो. रामनगर ७	ब्रोईलर	२००	१	८२.८
१८२.	श्री ज्ञानती पोल्डी फार्म	पजरकट्टी ५	ब्रोईलर	३५०	१	१४५
१८३.	श्री मनोज पोल्डी फार्म	पोखरभिण्डी ७	ब्रोईलर	३५०	१	१४५
१८४.	श्री किशला पोल्डी फार्म	दे.न.पा. ६	ब्रोईलर	२५५०	२	१०५०
१८५.	श्री निशार पोल्डी फार्म	तेनुहवा ९	गिरीराज	३०००	२	१२४२
१८६.	श्री विजय कुखुरा फार्म	बैरघाट ७	ब्रोईलर	४००	१	१६५.६
१८७.	श्री सत्तोषी पोल्डी फार्म	सिन्दहन ९	ब्रोईलर	२००	१	१६६
१८८.	श्री सुप्रभात पोल्डी फार्म	बसन्तपुर ४	ब्रोईलर	२४४	१	१०२
१८९.	श्री मोकिम पोल्डी फार्म	बोदवार ३	ब्रोईलर	४००	१	१६५।६
१९०.	श्री वशीमा पोल्डी फार्म	बोगडी ८	ब्रोईलर	१०००	२	४१४
१९१.	श्री विश्वकर्मा पोल्डी फार्म	बोगडी २	ब्रोईलर	७००	१	२८९।८
१९२.	श्री निशा पोल्डी फार्म	छो. रामनगर ४	ब्रोईलर	३००	१	१२४।२
१९३.	श्री प्रतिमा पोल्डी फार्म	परोहा २	ब्रोईलर	११०	१	४२
१९४.	श्री नन्दलाल पोल्डी फार्म	बैरघाट ७	ब्रोईलर	६००	१	३३०
१९५.	श्रीराम पोल्डी फार्म	करहिया ८	ब्रोईलर	५०९	१	२८५
१९६.	श्री अजय पोल्डी फार्म	पोखरभिण्डी ७	ब्रोईलर	५००	१	२७०

क्र.सं.	व्यवसायको नाम	ठेगाना	व्यवसाय विवरण		आर्थिक योगदान	
			कुसुराको किसिम	संख्या	रोजगारी (जना)	बा. कारोवार (रु. हजार)
१९७.	श्री प्रगतिशिल पोल्ट्री फार्म	सि.न.पा. ११	ब्रोईलर	५००	१	२७५
१९८.	श्री ममता पोल्ट्री फार्म	पोखरभिण्डी ४	ब्रोईलर	४०८	१	१७५
१९९.	श्री महिमा पोल्ट्री फार्म	पजरकट्टी ३	ब्रोईलर	४००	१	१६५
२००.	श्री सुनिल पोल्ट्री फार्म	पजरकट्टी १	ब्रोईलर	३००	१	१२५
२०१.	श्री आकृति पोल्ट्री फार्म	ख.बनगाई १	ब्रोईलर	५५०	१	२९५
२०२.	श्री आकाश पोल्ट्री फार्म	सिलौटिया १	ब्रोईलर	३००	१	१३५
२०३.	श्री दूर्गम पोल्ट्री फार्म	बगौली ७	ब्रोईलर	८००	१	३००
२०४.	श्री गणीबाबा पोल्ट्री फार्म	परोहा ७	ब्रोईलर	१०००	१	४५०
२०५.	श्री विशाल पोल्ट्री फार्म	हा.बनगाई ५	ब्रोईलर	४२०	१	१७५
२०६.	श्री अनिता पोल्ट्री फार्म	बगौली ७	ब्रोईलर	३००	१	१२५
२०७.	श्री लक्ष्मी पोल्ट्री फार्म	बगौली ६	ब्रोईलर	३००	१	१२०
२०८.	श्री अब्बिका पोल्ट्री फार्म	दुधराक्ष ३	ब्रोईलर	७००	१	१७५
२०९.	श्री सन्तोष पोल्ट्री फार्म	बगौली ७	ब्रोईलर	३००	१	११५
२१०.	श्री राम निवास पोल्ट्री फार्म	बगौली ७	ब्रोईलर	३००	१	११०
२११.	श्री हृदयेश पोल्ट्री फार्म	बगौली ५	ब्रोईलर	२००	१	८०
२१२.	श्री अस्मिता पोल्ट्री फार्म	सेमलार ३	ब्रोईलर	५००	१	१४०
२१३.	श्री अनिल पोल्ट्री फार्म	पोखरभिण्डी ४	ब्रोईलर	५००	१	१३०
२१४.	श्री जय दुर्गे पोल्ट्री फार्म	बोदवार २	ब्रोईलर	३००	१	११०
२१५.	श्री खान पोल्ट्री फार्म	सेमरा ३	ब्रोईलर	२००	१	७५
२१६.	श्री कुर्मी पोल्ट्री फार्म	बैरघाट ७	ब्रोईलर	५००	१	२७०
२१७.	श्री शान्ति पोल्ट्री फार्म	करहिया ९	ब्रोईलर	१२५०	१	४२५
२१८.	श्री विशाल पोल्ट्री फार्म	करहिया ८	ब्रोईलर	५३५	१	१३०
२१९.	श्री नवी पोल्ट्री फार्म	पोखरभिण्डी २	ब्रोईलर	८००	१	२७५
२२०.	श्री श्रेष्ठ पोल्ट्री फार्म	मकहर १	ब्रोईलर	५००	१	१४०
२२१.	श्री सविना पोल्ट्री फार्म	मकहर ६	ब्रोईलर	४००	१	११०
२२२.	श्री शूभम् पोल्ट्री फार्म	बोगडी १	ब्रोईलर	१०००	१	३३०
२२३.	श्री रिजुवान पोल्ट्री फार्म	भगवानपुर २	ब्रोईलर	७००	१	१९०
२२४.	श्री देव पोल्ट्री फार्म	सिवटहन ६	ब्रोईलर	१०००	१	३००
२२५.	श्री विकास पोल्ट्री फार्म	केरवानी ९	ब्रोईलर	१४००	१	४५०
२२६.	श्री एस. पि. पोल्ट्री फार्म	सेमलार १	ब्रोईलर	२३००	२	५५०
२२७.	श्री आर. के. पोल्ट्री फार्म	सेमलार १	ब्रोईलर	२०००	२	४७५
२२८.	श्री निशा पोल्ट्री फार्म	मकहर ६	ब्रोईलर	५००	१	१४५

क्र.सं.	व्यवसायको नाम	ठेगाना	व्यवसाय विवरण		आर्थिक योगदान	
			कुसुराको किसिम	संख्या	रोजगारी (जना)	बा. कारोवार (रु. हजार)
२२९.	श्री हरिकेश पोल्डी फार्म	पजरकट्टी १	ब्रोईलर	७००	१	१८५
२३०.	श्री पप्पु पोल्डी फार्म	बगौली ९	ब्रोईलर	३००	१	१०५
२३१.	श्री राज पोल्डी फार्म	सिलौटिया ४	ब्रोईलर	४००	१	१३५
२३२.	श्री मसहद पोल्डी फार्म	आमा ९	ब्रोईलर	२५०	१	७०
२३३.	श्री निशान पोल्डी फार्म	करहिया ८	ब्रोईलर	३५०	१	११५
२३४.	श्री श्रेष्ठ पोल्डी फार्म	सि.न.पा. ५	ब्रोईलर	४०००	३	६५०
२३५.	श्री गोमति पोल्डी फार्म	धकधई ४	ब्रोईलर	५००	१	१३५
२३६.	श्री सपना पोल्डी फार्म	पटखौली ५	ब्रोईलर	१०००	१	२३०
२३७.	श्री वाई. एन. पोल्डी फार्म	मानपकडी १	ब्रोईलर	२५५०	२	४२५
२३८.	श्री बुनियाद पोल्डी फार्म	मभगावा ६	ब्रोईलर	५००	१	१३०
२३९.	श्री शाशांक पोल्डी फार्म	हा.फर्साटिकर ४	ब्रोईलर	२१२८	२	४००
२४०.	श्री शिवानी पोल्डी फार्म	पटखौली २	ब्रोईलर	३०६	१	१००
२४१.	श्री धर्मन पोल्डी फार्म	सेमरा ७	ब्रोईलर	५००	१	११५
२४२.	श्री लक्ष्मी पोल्डी फार्म	करौता ८	ब्रोईलर	४००	१	१३०
२४३.	श्री शुशाल पोल्डी फार्म	पटखौली ३	ब्रोईलर	४००	१	११०
२४४.	श्री आरती पोल्डी फार्म	सेमरा ८	ब्रोईलर	५००	१	२८५
२४५.	श्री कोपिला पोल्डी फार्म	बुटवल १४	ब्रोईलर	५०००	१	७५०
२४६.	श्री ग्रामिण पोल्डी फार्म	सौ.फर्साटिकर ८	ब्रोईलर	२०००	१	४००
२४७.	श्री समीर पोल्डी फार्म	पजरकट्टी ८	ब्रोईलर	७००	१	१९०
२४८.	श्री न्यु चौधरी पोल्डी फार्म	बोदवार ८	ब्रोईलर	११००	१	३१०
२४९.	श्री जितेन्द्र एण्ड महेन्द्र पोल्डी फार्म	सूर्यपुरा ४	ब्रोईलर	१०००	१	२७०
२५०.	श्री राम रतन पोल्डी फार्म	छो. रामनगर ६	ब्रोईलर	५००	१	११५
२५१.	श्री सगरमाथा पोल्डी फार्म	सि.न.पा. ९	ब्रोईलर	६००	१	१४५
२५२.	श्री सुशील पोल्डी फार्म	बगौली ५	ब्रोईलर	३००	१	१००
२५३.	श्री कृष्ण पोल्डी फार्म	बगौली ७	ब्रोईलर	५००	१	२०५
२५४.	श्री हृदयेश पोल्डी फार्म	बगौली ७	ब्रोईलर	५००	१	२०५
२५५.	श्री दिपक पोल्डी फार्म	सिलौटिया ९	ब्रोईलर	४००	१	१३०
२५६.	श्री विशाल पोल्डी फार्म	बोगडी ४	ब्रोईलर	४००	१	१२५
२५७.	श्री त्रिलोकी पोल्डी फार्म	रुद्रपुर ७	ब्रोईलर	६००	१	१४५
२५८.	श्री आशिष पोल्डी फार्म	पटखौली ४	ब्रोईलर	४००	१	१२५
२५९.	श्री सन्ध्या पोल्डी फार्म	पटखौली ४	ब्रोईलर	४००	१	१२५
२६०.	श्री वि.सी. पोल्डी फार्म	ख.बनगाई ८	ब्रोईलर	११४०	१	३४५

क्र.सं.	व्यवसायको नाम	ठेगाना	व्यवसाय विवरण		आर्थिक योगदान	
			कुबुराको किसिम	संख्या	रोजगारी (जना)	बा. कारोवार (रु. हजार)
२६१.	श्री पौडेल पोल्ट्री फार्म	सेमलार ४	ब्रोईलर	११४०	१	३४५
२६२.	श्री अकरम पोल्ट्री फार्म	सेमरा ३	ब्रोईलर	५००	१	२८५
२६३.	श्री समिर पोल्ट्री फार्म	गोनाहा ६	ब्रोईलर	५००	१	१४५
२६४.	श्री दुर्गा पोल्ट्री फार्म	मर्यादपुर ८	ब्रोईलर	३००	१	१००
२६५.	श्री दिलिप पोल्ट्री फार्म	हा.बनगाई ५	ब्रोईलर	१५००	१	५१५
२६६.	श्री अलि पोल्ट्री फार्म	तेनुहवा ९	ब्रोईलर	२०००	१	६५०
२६७.	श्री हरबटनिया पोल्ट्री फार्म	शंकरनगर ३	ब्रोईलर	५००	१	१४५
२६८.	श्री शिव पोल्ट्री फार्म	रुद्रपुर ६	ब्रोईलर	१०००	१	३१०
२६९.	श्री हेमन्त पोल्ट्री फार्म	छो.रामनगर ५	ब्रोईलर	५००	१	१४५
२७०.	श्री राजेन्द्र पोल्ट्री फार्म	असुरेना ७	ब्रोईलर	५००	१	१४०
२७१.	श्री खान पोल्ट्री फार्म	सेमरा ३	ब्रोईलर	५००	१	१३५
२७२.	श्री सोर्य पोल्ट्री फार्म	पोखरभिण्डी २	ब्रोईलर	५००	१	१४०
२७३.	श्री रितेश पोल्ट्री फार्म	बोदवार ३	ब्रोईलर	११००	१	३२०
२७४.	श्री कृष्ण पोल्ट्री फार्म	सिक्टहन ६	ब्रोईलर	१०००	१	२८०
२७५.	श्री रिमिसा पोल्ट्री फार्म	पडसरी १	ब्रोईलर	१७००	१	५४५
२७६.	श्री मनोज पोल्ट्री फार्म	बगौली ६	ब्रोईलर	५००	१	१४०
२७७.	श्री सन्तोष पोल्ट्री फार्म	बगौली ६	ब्रोईलर	५००	१	१४५
२७८.	श्री सरोज पोल्ट्री फार्म	बोगडी ९	ब्रोईलर	६००	१	१८५
२७९.	श्री साक्षी पोल्ट्री फार्म	सुर्यपुरा ३	ब्रोईलर	१२००	१	२२५
२८०.	श्री सन्दीप पोल्ट्री फार्म	पोखरभिण्डी ७	ब्रोईलर	५००	१	१४५
२८१.	श्री अवरार पोल्ट्री फार्म	पोखरभिण्डी १	ब्रोईलर	६००	१	१८०
२८२.	श्री यादव पोल्ट्री फार्म	बैरघाट ३	ब्रोईलर	७३७	१	२१५
२८३.	श्री राज हांस फार्म	आनन्दवन २	हांस	४००	१	१३५
२८४.	श्री श्याम मोहन पोल्ट्री फार्म	सिलौटिया ३	ब्रोईलर	५००	१	१४०
२८५.	श्री आयसा पोल्ट्री फार्म	बोदवार २	ब्रोईलर	५००	१	१४५
२८६.	श्री भगवती पोल्ट्री फार्म	आनन्दवन ५	ब्रोईलर	१०००	१	२८५
२८७.	श्री पवन पोल्ट्री फार्म	बोगडी १	ब्रोईलर	५००	१	१४०
२८८.	श्री रोशनी पोल्ट्री फार्म	सिलौटिया ९	ब्रोईलर	५००	१	१४५
२८९.	श्री सलमान पोल्ट्री फार्म	मर्यादपुर ३	ब्रोईलर	५००	१	१३५
२९०.	श्री अक्लेश पोल्ट्री फार्म	बगौली ५	ब्रोईलर	५००	१	१४०
२९१.	श्री मनिसा पोल्ट्री फार्म	बगौली ५	ब्रोईलर	३००	१	११५
२९२.	श्री शम्भु पोल्ट्री फार्म	बगौली ७	ब्रोईलर	८००	१	३१०



क्र.सं.	व्यवसायको नाम	ठेगाना	व्यवसाय विवरण		आर्थिक योगदान	
			कुबुराको किसिम	संख्या	रोजगारी (जना)	बा. कारोवार (रु. हजार)
२९३.	श्री रत्नेश पोल्ट्री फार्म	बगौली २	ब्रोईलर	५००	१	१४०
२९४.	श्री रफिक पोल्ट्री फार्म	सेमरा ३	ब्रोईलर	८००	१	३१५
२९५.	श्री विजय पोल्ट्री फार्म	दे.न.पा. ८	ब्रोईलर	५००	१	१४५
२९६.	श्री लक्ष्मी पोल्ट्री फार्म	केरवानी २	ब्रोईलर	१६००	१	४१५
२९७.	श्री सामा भान्जा पोल्ट्री फार्म	दे.न.पा. ७	ब्रोईलर	१९६८	२	५७५
२९८.	श्री प्रमोद पोल्ट्री फार्म	पोखरभिण्डी १	ब्रोईलर	७१४	१	२३५
२९९.	श्री जय इम्यानुयल पोल्ट्री फार्म	गजेडी ७	ब्रोईलर	५००	१	१४५
३००.	श्री कुशल पोल्ट्री फार्म	गजेडी ७	ब्रोईलर	१०००	१	२९०
३०१.	श्री अनुपम पोल्ट्री फार्म	गजेडी १	ब्रोईलर	५००	१	१४०
३०२.	श्री राम किसन पोल्ट्री फार्म	गोनाहा १	ब्रोईलर	७००	१	२३०
३०३.	श्री पौडेल पोल्ट्री फार्म	सेमलार ३	ब्रोईलर	१०००	१	२८५
३०४.	श्री आलम पोल्ट्री फार्म	सेमरा ३	ब्रोईलर	६५०	१	१९५
३०५.	श्री अमजद पोल्ट्री फार्म	सेमरा ३	ब्रोईलर	६५०	१	१९५
३०६.	श्री वि. के. पि. पोल्ट्री फार्म	प. अमुवा ९	ब्रोईलर	५००	१	१४५
३०७.	श्री मनकामना पोल्ट्री फार्म	बु.उ.म.न.पा.१४	ब्रोईलर	२५००	२	८२५
३०८.	श्री राम किसुन पोल्ट्री फार्म	बगौली ६	ब्रोईलर	५००	१	१४०
३०९.	श्री रहमत पोल्ट्री फार्म	बगौली ७	ब्रोईलर	६००	१	१८५
३१०.	श्री रूक्मिणी पोल्ट्री फार्म	मसिना ८	ब्रोईलर	६००	१	१९०
३११.	श्री नुर पोल्ट्री फार्म	पजरकट्टी ८	ब्रोईलर	४५०	१	१२५
३१२.	श्री अजय पोल्ट्री फार्म	बोगडी २	ब्रोईलर	४००	१	११५
३१३.	श्री सन्तोष पोल्ट्री फार्म	सि.न.पा. ७	ब्रोईलर	१८००	१	५५०
३१४.	श्री विजय पोल्ट्री फार्म	सिलौटिया ६	ब्रोईलर	७००	१	१७५
३१५.	श्री परीना पोल्ट्री फार्म	सेमरा ३	ब्रोईलर	५००	१	१५०
३१६.	श्री पाकडी पशुपक्षी फार्म	दे.न.पा. ६	हंस	५००	१	१३५
३१७.	श्री अप्सन पोल्ट्री फार्म	सेमलार ७	ब्रोईलर	५००	१	१५०
३१८.	श्री रावल पोल्ट्री फार्म	टिकुलीगढ ३	ब्रोईलर	६००	१	१६५
३१९.	श्री लक्ष्मी पोल्ट्री फार्म	केरवानी ८	ब्रोईलर	८००	२	२२५
३२०.	श्री श्रेष्ठ पोल्ट्री फार्म	केरवानी ८	ब्रोईलर	७००	१	१७५
३२१.	श्री राम केवल पोल्ट्री फार्म	बगाहा ३	ब्रोईलर	३००	१	१५०
३२२.	श्री युनाईटेड पोल्ट्री फार्म	पर्रोहा ७	लेयर्स	३७००	३	१२००
३२३.	श्री साहनी पोल्ट्री फार्म	पटखौली २	ब्रोईलर	५००	१	१४५
३२४.	श्री विशाल पोल्ट्री फार्म	सेमलार ३	ब्रोईलर	५००	१	१४५

क्र.सं.	व्यवसायको नाम	ठेगाना	व्यवसाय विवरण		आर्थिक योगदान	
			कुसुराको किसिम	संख्या	रोजगारी (जना)	बा. कारोवार (रु. हजार)
३२५.	श्री नरसिंह पोल्ट्री फार्म	बोधवार ८	ब्रोईलर	४००	१	११५
३२६.	श्री विष्ट पोल्ट्री फार्म	मानमटेरिया १	ब्रोईलर	७००	१	१७५
३२७.	श्री विवेक पोल्ट्री फार्म	सेमलार ३	ब्रोईलर	५००	१	१४५
३२८.	श्री विष्णु पोल्ट्री फार्म	सेमलार ३	ब्रोईलर	५००	१	१४५
३२९.	श्री अरूण पोल्ट्री फार्म	सेमलार ३	ब्रोईलर	५००	१	१४५
३३०.	श्री शुभलक्ष्मी पोल्ट्री फार्म	बोधवार ८	ब्रोईलर	३०६	१	११५
३३१.	श्री कालिका पोल्ट्री फार्म	सि.न.पा. २	ब्रोईलर	१०००	२	३१०
३३२.	श्री दिप सिंह पोल्ट्री फार्म	सिलौटिया ९	ब्रोईलर	३००	१	११५
३३३.	श्री मन्जीत पोल्ट्री फार्म	सिलौटिया ९	ब्रोईलर	३००	१	११५
३३४.	श्री जय मां दुर्गा पोल्ट्री फार्म	पोखरभिण्डी २	ब्रोईलर	५००	१	१५०
३३५.	श्री सगरमाथा पोल्ट्री फार्म	सि.न.पा. ९	ब्रोईलर	६००	१	१६५
३३६.	श्री कुंवर पोल्ट्री फार्म	सुर्यपुरा ५	ब्रोईलर	१५००	२	६५०
३३७.	श्री सुमन पोल्ट्री फार्म	बोधवार ८	ब्रोईलर	५००	१	१५५
३३८.	श्री अनिता पोल्ट्री फार्म	सेमरा ८	ब्रोईलर	३००	१	११५
३३९.	श्री लक्ष्मी पोल्ट्री फार्म	सेमरा ८	ब्रोईलर	३००	१	११५
३४०.	श्री सुरेश पोल्ट्री फार्म	सेमरा ८	ब्रोईलर	२००	१	८०
३४१.	श्री राजेन्द्र पोल्ट्री फार्म	मभगांवा ५	ब्रोईलर	५००	१	१५५
३४२.	श्री रजिन्द्र पोल्ट्री फार्म	सिलौटिया १	ब्रोईलर	३००	१	११५
३४३.	श्री लक्ष्मी पोल्ट्री फार्म	सिलौटिया २	ब्रोईलर	३००	१	११५
३४४.	श्री विस्मल्ला पोल्ट्री फार्म	मभगांवा ४	ब्रोईलर	६००	१	१६५
३४५.	श्री सलिम पोल्ट्री फार्म	सिलौटिया १	ब्रोईलर	२००	१	८०
३४६.	श्री पुजा पोल्ट्री फार्म	बगौली ६	ब्रोईलर	५००	१	१५०
३४७.	श्री आशिष पोल्ट्री फार्म	बगौली ५	ब्रोईलर	३००	१	११०
३४८.	श्री महेश पोल्ट्री फार्म	बगौली ५	ब्रोईलर	३००	१	११०
३४९.	श्री अंजना पोल्ट्री फार्म	केरवानी १	ब्रोईलर	८००	२	२७५
३५०.	श्री सुमन पोल्ट्री फार्म	सालभण्डी १	ब्रोईलर	१०००	२	३८५
३५१.	श्री पाल्पाली पोल्ट्री फार्म	दे.न.पा. ५	ब्रोईलर	१५३०	२	६७५
३५२.	श्री उस्मान पोल्ट्री फार्म	धकधई ९	ब्रोईलर	५००	१	१५५
३५३.	श्री चौधरी पोल्ट्री फार्म	दे.न.पा. ८	ब्रोईलर	७००	१	१९०
३५४.	श्री अस्जद पोल्ट्री फार्म	बगाहा ३	ब्रोईलर	४७०	१	१३५
३५५.	श्री चौधरी पोल्ट्री फार्म	धमौली १	ब्रोईलर	४००	१	१२५
३५६.	श्री रफिक पोल्ट्री फार्म	रोईनिहवा ७	ब्रोईलर	५००	१	१५५

क्र.सं.	व्यवसायको नाम	ठेगाना	व्यवसाय विवरण		आर्थिक योगदान	
			कुबुराको किसिम	संख्या	रोजगारी (जना)	बा. कारोवार (रु. हजार)
३५७.	श्री इरफाम पोल्ट्री फार्म	धकधई ७	ब्रोईलर	१०००	२	३९०
३५८.	श्री वैतुल्लाह कुबुरा फार्म	बगाहा ३	ब्रोईलर	४००	१	१३०
३५९.	श्री सुशिला पोल्ट्री फार्म	बोधवार १	ब्रोईलर	३००	१	११०
३६०.	श्री सुरज पोल्ट्री फार्म	बगौली ६	ब्रोईलर	४००	१	१३०
३६१.	श्री मोहम्मद पोल्ट्री फार्म	बेतकुईया ९	ब्रोईलर	५००	१	१५५
३६२.	श्री बागलुङ्ग काली पोल्ट्री फार्म	चिह्लिया ६	ब्रोईलर	५००	१	१५०
३६३.	श्री सिमा पोल्ट्री फार्म	पटखौली ५	ब्रोईलर	५६१	१	१७०
३६४.	श्री कोटही पोल्ट्री फार्म	धकधई २	ब्रोईलर	५१०	१	१५५
३६५.	श्री वढई पोल्ट्री फार्म	सुर्यपुरा ३	ब्रोईलर	४००	१	१३०
३६६.	श्री राकेश पोल्ट्री फार्म	बोगडी १	ब्रोईलर	४००	१	१३०
३६७.	श्री प्रकाश पोल्ट्री फार्म	बसन्तपुर ४	ब्रोईलर	१२००	२	४२५
३६८.	श्री सहानी पोल्ट्री फार्म	बैरघाट ७	ब्रोईलर	५००	१	१५५
३६९.	श्री गणेश पोल्ट्री फार्म	असुरैना ५	ब्रोईलर	२००	१	७५
३७०.	श्री थापा पोल्ट्री फार्म	सि.न.पा. ३	ब्रोईलर	५००	१	१५५
३७१.	श्री हरि पोल्ट्री फार्म	बैरघाट ९	ब्रोईलर	८००	१	२४५
३७२.	श्री इनल पोल्ट्री फार्म	बगौली ७	ब्रोईलर	५००	१	१५०
३७३.	श्री राज पोल्ट्री फार्म	बगौली २	ब्रोईलर	४००	१	१३०
३७४.	श्री रोशन पोल्ट्री फार्म	पटखौली २	ब्रोईलर	११००	२	४२५
३७५.	श्री विजय पोल्ट्री फार्म	गजेडी २	ब्रोईलर	१०००	२	३९०
३७६.	श्री विफोर पोल्ट्री फार्म	सालभण्डी १	ब्रोईलर	१२५०	२	५२५
३७७.	श्री हमीद पोल्ट्री फार्म	मभगांवा ५	ब्रोईलर	५००	१	१५५
३७८.	श्री रोहणी पोल्ट्री फार्म	बसन्तपुर ४	ब्रोईलर	६००	१	१७५
३७९.	श्री असरफ अलि कुबुरा फार्म	मर्यादपुर ३	ब्रोईलर	८३४	१	२८०
३८०.	श्री रब्बानी पोल्ट्री फार्म	पजरकट्टी ८	ब्रोईलर	३००	१	११५
३८१.	श्री शर्मिला पोल्ट्री फार्म	ख.बनगाई १	लेयर्स	१०००	२	३९५
३८२.	श्री महत पोल्ट्री फार्म	दयानगर ३	ब्रोईलर	१८००	३	७७५
३८३.	श्री प्रिया पोल्ट्री फार्म	आनन्दबन २	ब्रोईलर	१०००	२	३९५
३८४.	श्री दितीप पोल्ट्री फार्म	सिलौटिया १	ब्रोईलर	६००	१	१८०
३८५.	श्री विशाल पोल्ट्री फार्म	बगाह ३	ब्रोईलर	१२००	२	४९५
३८६.	श्री करीम पोल्ट्री फार्म	तेनुहवा ९	गिरीराज	५००	१	१६०
३८७.	श्री अमर पोल्ट्री फार्म	रायपुर ५	ब्रोईलर	५००	१	१६०
३८८.	खुशबु पोल्ट्री फार्म	असुरैना ५	ब्रोईलर	१०२०	२	५२०

क्र.सं.	व्यवसायको नाम	ठेगाना	व्यवसाय विवरण		आर्थिक योगदान	
			कुसुराको किसिम	संख्या	रोजगारी (जना)	बा. कारोवार (रु. हजार)
३८९.	श्री भु. पू. सैनिक पोल्डी फार्म	मकहर ६	ब्रोईलर	५००	१	१६०
३९०.	श्री गुड्डु पोल्डी फार्म	पटखौली ४	ब्रोईलर	५००	१	१५५
३९१.	श्री मोहन पोल्डी फार्म	सिलौटिया ८	ब्रोईलर	५००	१	१६०
३९२.	श्री सद्दाम पोल्डी फार्म	सेमरा ३	ब्रोईलर	५००	१	१६०
३९३.	श्री विशाल पोल्डी फार्म	सौ.फर्साटिकर ७	ब्रोईलर	७००	१	२००
३९४.	श्री राहत पोल्डी फार्म	दुधराक्ष २	ब्रोईलर	८४५	२	२९५
३९५.	श्री गुरुङ्ग पोल्डी फार्म	प.अमवा ९	ब्रोईलर	७००	१	२०५
३९६.	श्री रोशनी पोल्डी फार्म	करौता ९	ब्रोईलर	४५०	१	१५०
३९७.	श्री लक्ष्मी पोल्डी फार्म	करौता ९	ब्रोईलर	५००	१	१५५
३९८.	श्री अमित पोल्डी फार्म	सेमरा ६	ब्रोईलर	५००	१	१५५
३९९.	श्री खान पोल्डी फार्म	बगाह ३	ब्रोईलर	४००	१	१४०
४००.	श्री वी.ए.के. पोल्डी फार्म	खुदाबागर ७	ब्रोईलर	५००	१	१५५
४०१.	श्री सरिना पोल्डी फार्म	तेनुहवा ४	ब्रोईलर	११२०	२	५५०
४०२.	श्री खनाल पोल्डी फार्म	दुधराक्ष २	ब्रोईलर	१०००	२	५१०
४०३.	श्री खान पोल्डी फार्म	फरेना २	ब्रोईलर	५१०	१	१६०
४०४.	श्री आसिफ पोल्डी फार्म	बोधवार १	ब्रोईलर	८००	१	२९०
४०५.	श्री शुभेक्षा पोल्डी फार्म	मकहर ४	ब्रोईलर	५००	१	१५५
४०६.	श्री बालापुर पोल्डी फार्म	बसन्तपुर ८	ब्रोईलर	१०००	२	५१०
४०७.	श्री चौधरी पोल्डी फार्म	सिक्टहन ४	ब्रोईलर	७५०	१	२१०
४०८.	श्री भण्डारी कुखुरा फार्म	पडसरी ८	ब्रोईलर	५००	१	१५५
४०९.	श्री चौधरी पोल्डी फार्म	रायपुर ६	ब्रोईलर	५००	१	१५५
४१०.	श्री युनुस पोल्डी फार्म	बेतकुईया ६	ब्रोईलर	५००	१	१५०
४११.	श्री पासवान पोल्डी फार्म	सेमरा ५	ब्रोईलर	५००	१	१५०
४१२.	श्री पासवान पोल्डी फार्म	मभगावा ६	ब्रोईलर	५००	१	१६०
४१३.	श्री नाईस पोल्डी फार्म	सिलौटिया १	ब्रोईलर	५००	१	१५०
४१४.	श्री वि. के. पोल्डी फार्म	मर्यादपुर १	ब्रोईलर	५००	१	१५५
४१५.	श्री अंकित पोल्डी फार्म	सि.न.पा. ९	ब्रोईलर	३००	१	११५
४१६.	श्री मिया पोल्डी फार्म	मभगावा २	ब्रोईलर	३००	१	११५
४१७.	श्री शिवम पोल्डी फार्म	मभगावा १	ब्रोईलर	४००	१	१३५
४१८.	श्री धर्मराज पोल्डी फार्म	बैरघाट ७	ब्रोईलर	२००	१	९०
४१९.	श्री यादव पोल्डी फार्म	बैरघाट २	ब्रोईलर	२००	१	१३५
४२०.	श्री हैप्पी पोल्डी फार्म	कम्हरिया ९	ब्रोईलर	५००	१	१५५

क्र.सं.	व्यवसायको नाम	ठेगाना	व्यवसाय विवरण		आर्थिक योगदान	
			कुबुराको किसिम	संख्या	रोजगारी (जना)	बा. कारोवार (रु. हजार)
४२१.	श्री अस्मिता पोल्टी फार्म	कम्हरिया ५	ब्रोईलर	५००	१	१५५
४२१.	श्री अरविन्द कुबुरा फार्म	बोगडी ४	ब्रोईलर	८००	१	२८५
४२२.	श्री राव पोल्टी फार्म	मभगांवा ३	ब्रोईलर	५००	१	१५५
४२३.	श्री अखलेश पोल्टी फार्म	मर्यादपुर १	ब्रोईलर	५००	१	१५५
४२४.	श्री यादव पोल्टी फार्म	करोता ७	ब्रोईलर	५००	१	१५५
४२५.	श्री इस्तीहाक पोल्टी फार्म	बेतकुईया ६	ब्रोईलर	६००	१	१७५
४२६.	श्री कलाम पोल्टी फार्म	मभगांवा ५	ब्रोईलर	६००	१	१७५
४२७.	श्री सहिद पोल्टी फार्म	मभगांवा ७	ब्रोईलर	६००	१	१७०
४२८.	श्री बालाजी कुबुरा फार्म	वसन्तपुर ८	ब्रोईलर	७००	१	२००
४२९.	श्री प्रभु पोल्टी फार्म	बेतकुईया ८	ब्रोईलर	५००	१	१५०
४३०.	श्री आरिफ पोल्टी फार्म	बेतकुईया ७	ब्रोईलर	५००	१	१५५
४३१.	श्री माता लक्ष्मी पोल्टी फार्म	मानपकडी ४	ब्रोईलर	५००	१	१५५
४३२.	श्री थापा पोल्टी फार्म	दयानगर ९	ब्रोईलर	११००	२	५४५
४३३.	श्री लुम्बिनी पोल्टी फार्म	लु.आदर्श ८	ब्रोईलर	२००	१	८५
४३४.	श्री अमीर पोल्टी फार्म	लु.आदर्श ८	ब्रोईलर	२००	१	८५
४३५.	श्री गैरगढी दवङ्ग पोल्टी फार्म	हा.बनगाई ८	ब्रोईलर	५००	१	१५५
४३६.	श्री यादव पोल्टी फार्म	करोता २	ब्रोईलर	५००	१	१५५
४३७.	श्री सराफत अली पोल्टी फार्म	तेनुहवा ३	ब्रोईलर	१०८६	२	५५०
४३८.	श्री कृष्ण मोहन पोल्टी फार्म	बगौली १	ब्रोईलर	६००	१	१७५
४३९.	श्री आनन्द पोल्टी फार्म	बोगडी ८	ब्रोईलर	७००	१	२००
४४०.	श्री धर्मन्द्र पोल्टी फार्म	बैरघाट ४	ब्रोईलर	५००	१	१५५
४४१.	श्री पवन पोल्टी फार्म	असुरेना ५	ब्रोईलर	१३००	२	६७५
४४२.	श्री सेन पोल्टी फार्म	ति.न.पा. १४	ब्रोईलर	९८०	२	५२०
४४३.	श्री साधना पोल्टी फार्म	असुरेना ५	ब्रोईलर	१०००	२	५३५
४४४.	श्री अनामिका पोल्टी फार्म	असुरेना ४	ब्रोईलर	१०००	२	५३५
४४५.	श्री गरीव नवाज पोल्टी फार्म	पजरकटी ८	ब्रोईलर	६००	१	१७५
४४६.	श्री विकल्प पोल्टी फार्म	दुधराक्ष १	ब्रोईलर	८००	१	३२५
४४७.	श्री रूपक पोल्टी फार्म	टिकुलीगढ ९	ब्रोईलर	५१०	१	१६०
४४८.	श्री राधिका पोल्टी फार्म	रायपुर १	ब्रोईलर	५००	१	१५५
४४९.	श्री यादव पोल्टी फार्म	सेमरा ४	ब्रोईलर	४००	१	१३५
४५०.	श्री कोमल पोल्टी फार्म	रायपुर १	ब्रोईलर	४००	१	१३५
४५१.	श्री शान पोल्टी फार्म	सेमरा ७	ब्रोईलर	४००	१	१३५

क्र.सं.	व्यवसायको नाम	ठेगाना	व्यवसाय विवरण		आर्थिक योगदान	
			कुबुराको किसिम	संख्या	रोजगारी (जना)	बा. कारोवार (रु. हजार)
४५२.	श्री यादव पोल्डी फार्म	मर्यादपुर ८	ब्रोइलर	५००	१	१५५
४५३.	श्री विजय पोल्डी फार्म	रायपुर ५	ब्रोइलर	५००	१	१५५
४५४.	श्री अदित्य पोल्डी फार्म	रायपुर ५	ब्रोइलर	५००	१	१५५
४५५.	श्री एजल पोल्डी फार्म	दे.न.पा. १	ब्रोइलर	७००	१	२००
४५६.	श्री श्रीवास्तव पोल्डी फार्म	सिलौटिया ९	ब्रोइलर	५००	१	१५५
४५७.	श्री हरि पोल्डी फार्म	सिलौटिया १	ब्रोइलर	५००	१	१५५
४५८.	श्री शेखर पोल्डी फार्म	फरेना ८	ब्रोइलर	५००	१	१५५
४५९.	श्री सन्तोष पोल्डी फार्म	सिवटहन ७	ब्रोइलर	४००	१	१३५
४६०.	श्री रविना पोल्डी फार्म	धकधई ४	ब्रोइलर	४००	१	१३५
४६१.	श्री यादव पोल्डी फार्म	बैरघाट ५	ब्रोइलर	१०००	२	५३०
४६२.	श्री सुरेन्द्र पोल्डी फार्म	असुरैना ६	ब्रोइलर	५००	१	१५५
४६३.	श्री यादव पोल्डी फार्म	सेमरा १	ब्रोइलर	५००	१	१५५
४६४.	श्री अधिकारी पोल्डी फार्म	मानमटोरिया १	ब्रोइलर	३००	१	११५
४६५.	श्री ओम पृथ पोल्डी फार्म	शंकरनगर ९	गिरीराज	२४००	२	६८०
४६६.	श्री मोहम्मद हुसेन पोल्डी फार्म	बसन्तपुर ८, बालापुर	ब्रोइलर	१०००	१	५३०
४६७.	श्री यादव पोल्डी फार्म	मर्यादपुर ८, मदनपुर	ब्रोइलर	५००	१	१५५
४६८.	श्री प्रणविर पोल्डी फार्म	मभगावा	ब्रोइलर	५००	१	१५५
४६९.	श्री धर्मोन्द्र पोल्डी फार्म	पजरकट्टी ९, अमवा	ब्रोइलर	५००	१	१५५
४७०.	श्री दीप ज्योति पोल्डी फार्म	बोदवार ८, पर्सा	ब्रोइलर	१०००	१	५३०
४७१.	श्री मर्चवारी पोल्डी फार्म	बगौली	ब्रोइलर	३५०	१	१३५
४७२.	श्री सालु पोल्डी फार्म	असुरैना ३, त्रिवेणीटोल	ब्रोइलर	४००	१	१५५
४७३.	श्री पुजा पोल्डी फार्म	बगहा ३, दुबौलिया	ब्रोइलर	८००	१	३२५
४७४.	श्री तिलोत्तमा पोल्डी फार्म	तिलोत्तमा १०	लेयस	२०००	२	८२०
४७५.	श्री गौतम पोल्डी फार्म	सौ.फसटिकर ९	लेयस	१२००	२	४३५
४७६.	श्री यादव पोल्डी फार्म	मर्यादपुर ७, करवलहा	ब्रोइलर	३५०	१	१३५
४७७.	श्री देउराली पोल्डी फार्म एण्ड त्याचरी प्रा. लि.	ख.बनगाई ८, कलुवा	लेयस	५१००	३	६००
४७८.	श्री दाउन्ने पोल्डी ब्रिडिङ्ग फार्म प्रा. लि.	सि.न.पा. ११	ब्रोइलर	२००००	५	२४००
४७९.	श्री लुम्बिनी त्याचरी प्रा. लि.	नेपालगंज रोड	ब्रोइलर	१३०००	५	१५००
४८०.	श्री श्रीनगर एग्रोफार्म प्रा. लि.	सौ.फसटिकर ८	ब्रोइलर	३४१४९	२	१३५०
४८१.	श्री युथ फार्म पोल्डी फार्म	ति.न.पा. १५	ब्रोइलर	७००	१	२१०
४८२.	श्री दुर्गा पोल्डी फार्म	मर्यादपुर ८, मदनपुर	ब्रोइलर	५००	१	१५५

क्र.सं.	व्यवसायको नाम	ठेगाना	व्यवसाय विवरण		आर्थिक योगदान	
			कुसुराको किसिम	संख्या	रोजगारी (जना)	बा. कारोवार (रु. हजार)
४८३.	श्री बरकत अलि पोल्ट्री फार्म	लु. साँ.न.पा. १७	ब्रोइलर	५००	१	१५५
४८४.	श्री अनशुमान पोल्ट्री फार्म	बागडी ४, हवी	ब्रोइलर	३००	१	१२०
४८५.	श्री सालघारी पोल्ट्री फार्म	सुर्यपुरा ५, सालघारी	ब्रोइलर	१०००	२	३१०
४८६.	श्री बाबा भैरव पोल्ट्री फार्म	ति.न.पा. २	ब्रोइलर	१२४०	२	३५०
४८७.	श्री सन्ध्या पोल्ट्री फार्म	बोदवार ७, तरकुल्हा	ब्रोइलर	५१०	१	१६०
४८८.	श्री मौर्या पोल्ट्री फार्म	रोइनिहवा २	ब्रोइलर	५००	१	१५५
४८९.	श्री खान पोल्ट्री फार्म	लु.साँ.न.पा. ८	ब्रोइलर	१०००	२	३१०
४९०.	श्री भट्टराई पोल्ट्री फार्म	दे.न.पा. १०	ब्रोइलर	१०००	२	३१०
४९१.	श्री खनाल पोल्ट्री फार्म	सैनामैना न.पा.३	ब्रोइलर	१०००	२	३१५
४९२.	श्री पराजुली पोल्ट्री फार्म	रुद्रपुर ४, गरगरे	ब्रोइलर	६००	१	२२०
४९३.	श्री खरेल पोल्ट्री फार्म	ति.न.पा. ८, हरपुर	ब्रोइलर	१६८०	२	६००
४९४.	श्री आखुन पोल्ट्री फार्म	दे.न.पा. १, बिर्ता	ब्रोइलर	६००	१	२२०
४९५.	श्री मोहम्मद अनस पोल्ट्री फार्म	मफगांवा ४	ब्रोइलर	४००	१	१२०
४९६.	श्री न्यु यादव पोल्ट्री फार्म	मर्यादपुर ८, मदनपुर	ब्रोइलर	३००	१	११५
४९७.	श्री सैनामैना पोल्ट्री फार्म	सैनामैना १	लेयस	३५००	३	१२००
४९८.	श्री आलम पोल्ट्री फार्म	बोदवार २, बोदवार	ब्रोइलर	६००	१	२२०
४९९.	श्री दिलिप पोल्ट्री फार्म	धकधई ३	ब्रोइलर	३००	१	११५
५००.	श्री घन श्याम पोल्ट्री फार्म	गोनहा ९, सेमरहवा	ब्रोइलर	९००	२	३१५
५०१.	श्री लक्ष्मी पोल्ट्री फार्म	सेमलार २, रतनपुर	ब्रोइलर	८००	२	२५०
५०२.	श्री पाण्डे पोल्ट्री फार्म	ति.न.पा. ११	ब्रोइलर	९००	२	३१२
५०३.	श्री रहीमान पोल्ट्री फार्म	सि.न.पा. ११, सिसवा	ब्रोइलर	१०००	२	३१०
५०४.	श्री सजय पोल्ट्री फार्म	सि.न.पा. १०	ब्रोइलर	१०००	२	३१०
५०५.	श्री दाजु भाई पोल्ट्री फार्म	सेमलार १, उजेलपुर	ब्रोइलर	२०००	२	६१०
५०६.	श्री दिनेश पोल्ट्री फार्म	सि.न.पा. ११, भुजौली	ब्रोइलर	५००	१	१५५
५०७.	श्री श्रेष्ठ कुसुरा फार्म	तिलोत्तमा	ब्रोइलर	१४००	२	४५०
५०८.	श्री देशार पोल्ट्री ईण्डस्ट्रीज	सि.न.पा. १०, शंकरपुर	गिरिराज	२३००	५	११००
५०९.	श्री अब्दुल पोल्ट्री फार्म	गोल्हा ८, बुडवा	ब्रोइलर	६३०	१	२२०
५१०.	श्री शर्मा पोल्ट्री फार्म	प.अमवा १, रामगञ्ज	ब्रोइलर	५४९	१	२००
५११.	श्री तौफिक पोल्ट्री फार्म	बसन्तपुर ३, पननी	ब्रोइलर	६००	१	२२०
५१२.	श्री विद्या पोल्ट्री फार्म	गोल्हा १	ब्रोइलर	५१०	१	१६०
५१३.	श्री आरम्भ पोल्ट्री फार्म	गजेडी २, बेलभरिया	ब्रोइलर	२४००	२	७५०
५१४.	श्री मनारपुर पोल्ट्री फार्म	बु.उ.म.न.पा. २१	ब्रोइलर	२५००	२	८००

क्र.सं.	व्यवसायको नाम	ठेगाना	व्यवसाय विवरण		आर्थिक योगदान	
			कुबुराको किसिम	संख्या	रोजगारी (जना)	बा. कारोवार (रु. हजार)
५१५.	श्री भिजन पोल्टी फार्म	ति.न.पा. १३, बिष्णुपुरा	लेयस	१९४६	३	८२०
५१६.	श्री चौधरी पोल्टी फार्म	सुर्यपुरा ९, कानिजवा	ब्रोइलर	१२००	२	४१०
५१७.	श्री रामदास पोल्टी फार्म	असुरैना ४, दयानगर	ब्रोइलर	३००	१	११५
५१८.	श्री गोदार पोल्टी फार्म	ख.बनगाई २	ब्रोइलर	८००	२	२९०
५१९.	श्री नारायणी कुबुरा फार्म	सि.न.पा.	ब्रोइलर	८००	२	२९०
५२०.	श्री चन्द्र पोल्टी फार्म	दे.न.पा.१	ब्रोइलर	९००	२	३१५
५२१.	श्री महिमा पोल्टी फार्म	सैनामैना न.पा. ११	ब्रोइलर	१५००	२	५५०
५२२.	श्री पोखेल पोल्टी फार्म	ख.बनगाई १, हिरापुर	ब्रोइलर	१३९०	२	५००
५२३.	श्री आशमा पोल्टी फार्म	बोदवार ६, पिपरहवा	ब्रोइलर	३००	१	११५
५२४.	श्री इस्लाम पोल्टी फार्म	लु.सां.न.पा. १, शिबलवा	ब्रोइलर	६००	१	२००
५२५.	श्री आर. के. पोल्टी फार्म	ति.न.पा. १३, भाटा	ब्रोइलर	२००	१	१००
५२६.	श्री खरेल पोल्टी फार्म	रुद्रपुर ९	ब्रोइलर	१००	२	३१०
५२७.	श्री जोशी कुबुरा फार्म	ति.न.पा. १०, करहिया	ब्रोइलर	६००	१	२००
५२८.	श्री गोमा कुबुरा फार्म	धकधई १६	ब्रोइलर	५६१	१	१६०
५२९.	श्री हिमाल त्याचरी एण्ड फार्म हाउस	सि.न.पा. १०	ब्रोइलर	३५८८	५	३२००
५३०.	श्री देवदह पोल्टी एण्ड ब्रिडिङ्ग त्याचरी प्रा.लि.	ति.न.पा.१३	ब्रोइलर	३८७०	९	२५२३५
५३१.	श्री दुर्गा पोल्टी फार्म	गोन्हा १, दुर्बौलिया	ब्रोइलर	४००	१	१२०
५३२.	श्री समय पोल्टी फार्म	गोन्हा १, दुर्बौलिया	ब्रोइलर	४००	१	१२०
५३३.	श्री खनाल पोल्टी फार्म	ख.बनगाई १, हिरापुर	ब्रोइलर	११२२	२	३३५
५३४.	श्री जोशी पोल्टी फार्म	धकधई ८	ब्रोइलर	५००	१	१५५
५३५.	श्री ओम सतिया पोल्टी फार्म	धकधई ३	ब्रोइलर	५००	१	१५५
५३६.	श्री अभि कुबुरा फार्म	ति.न.पा. १६	ब्रोइलर	५००	१	१५५
५३७.	श्री राहुल पोल्टी फार्म	बगौली ७	ब्रोइलर	७००	१	२२५
५३८.	श्री आनन्द पोल्टी फार्म	बगौली ७	ब्रोइलर	५००	१	१५५
५३९.	श्री अलि पोल्टी फार्म	करौता ७	ब्रोइलर	५००	१	१५५
५४०.	श्री नितेश पोल्टी फार्म	फरेना ८	ब्रोइलर	५००	१	१५५
५४१.	श्री वैष्णवी पोल्टी फार्म	असुरैना ३, असुरैना	ब्रोइलर	५००	१	१५५
५४२.	श्री रोनिशा पोल्टी फार्म	ख.बनगाई २, गोपालपुर	ब्रोइलर	१५४०	२	५५०
५४३.	श्री पौडेल पोल्टी फार्म	ख.बनगाई १, हिरापुर	ब्रोइलर	८००	१	२५०
५४४.	श्री मौसम पोल्टी फार्म	प.अमवा ७, कनरी	ब्रोइलर	१०००	२	३१०
५४५.	श्री आलम पोल्टी फार्म	सेमरा ३	ब्रोइलर	९५०	२	३००



क्र.सं.	व्यवसायको नाम	ठेगाना	व्यवसाय विवरण		आर्थिक योगदान	
			कुबुराको किसिम	संख्या	रोजगारी (जना)	बा. कारोवार (रु. हजार)
५४६.	श्री पाण्डेय पोल्ट्री फार्म	शु.पिपरहवा १	ब्रोइलर	३००	१	१००
५४७.	श्री वसन्त पोल्ट्री फार्म	सौ.फर्साटिकर ७, रमापुर	ब्रोइलर	१०००	२	३१०
५४८.	श्री सिलोरियन पोल्ट्री फार्म	मानपकडी १	ब्रोइलर	२०००	२	६२०
५४९.	श्री हिस्की पोल्ट्री फार्म	सैनामैना न.पा. ५, बर्मा डांडा	ब्रोइलर	१०००	२	३१०
५५०.	श्री सुर्यपुरा पोल्ट्री फार्म एण्ड सप्लायर्स	सुर्यपुरा ३, सुर्यपुरा	ब्रोइलर	२००	१	१००
५५१.	श्री बस्याल कुबुरा पालन सेवा फार्म	सैनामैना न.पा. ९, आमी	ब्रोइलर	१५३०	२	४५०
५५२.	श्री दाजु भाई पोल्ट्री फार्म	बु.उ.म.न.पा.१७, सेमलार	ब्रोइलर	१०००	२	३१०
५५३.	श्री हिमाली पोल्ट्री डेभलपमेन्ट कम्पनी प्रा. लि.	ख.बनगाई ६	ब्रोइलर	२७००	३	८००
५५४.	श्री देउराली पोल्ट्री फार्म	सैनामैना न.पा. १०	ब्रोइलर	२०००	२	६२०
५५५.	श्री सीमा पोल्ट्री फार्म	सेमरा ६, इस्लामपुर	ब्रोइलर	३००	१	११५
५५६.	श्री ईश्वर कुबुरा फार्म	दयानगर ३	ब्रोइलर	१८००	२	५८०
५५७.	श्री गुरुङ्ग पोल्ट्री फार्म	दे.न.पा. ४	ब्रोइलर	२५०	१	१००
५५८.	श्री ममता पोल्ट्री फार्म	बगौली २, बैरिहवा	ब्रोइलर	८००	१	३००
५५९.	श्री सागर पोल्ट्री फार्म	फरेना २, फरेना	ब्रोइलर	५००	१	२५०
५६०.	श्री अमान पोल्ट्री फार्म	फरेना २, फरेना	ब्रोइलर	५००	१	३००
५६१.	श्री सेवा पोल्ट्री फार्म	प.अमवा १	ब्रोइलर	११३०	२	३१०
५६२.	श्री कृष्ण पोल्ट्री फार्म	मानमटोरिया १	ब्रोइलर	१२००	२	४००
५६३.	श्री कृष्णा पोल्ट्री फार्म	सि.न.पा. १०, दोगहरी	ब्रोइलर	१०००	२	३००
५६४.	श्री दिनेश पोल्ट्री फार्म	बगौली ४, ७	ब्रोइलर	८००	१	३७०
५६५.	श्री कैलाश पोल्ट्री फार्म एण्ड सप्लायर्स	दयानगर १, सिद्धपुर	ब्रोइलर	५००	१	३००
५६६.	श्री थापा पोल्ट्री फार्म	दयानगर ९, बनभूसडी	ब्रोइलर	८००	२	३७०
५६७.	श्री जवाली पोल्ट्री फार्म एण्ड सप्लायर्स	दयानगर ९	ब्रोइलर	१०००	२	३००
५६८.	श्री के.सी. कुबुरा पालन फार्म	सैनामैना न.पा. ११, भरतपुर	ब्रोइलर	१०००	२	३००
५७०.	श्री जितेन्द्र पोल्ट्री फार्म	प.अमवा ८, गोठवा	ब्रोइलर	९५०	२	२८०
५७१.	श्री काफ्ले पोल्ट्री फार्म	ख.बनगाई ८	लेयर्स	२११५	२	६००
५७२.	श्री सुशील पोल्ट्री फार्म	धकधई २,	ब्रोइलर	८५३	२	२६०
लक्ष्मीनगर						
५७३.	श्री त्रिमूर्ती पोल्ट्री फार्म	बु.उ.म.न.पा.१७	ब्रोइलर	१२००	२	३१०
५७४.	श्री आदित्य पोल्ट्री फार्म	बु.उ.म.न.पा. १, चम्कीपुर	लेयर्स	२०००	२	६००
५७५.	श्री आयन पोल्ट्री फार्म	ख.बनगाई २, गोपालपुर	ब्रोइलर	१०००	२	५००

क्र.सं.	व्यवसायको नाम	ठेगाना	व्यवसाय विवरण		आर्थिक योगदान	
			कुखुराको किसिम	संख्या	रोजगारी (जना)	बा. कारोवार (रु. हजार)
५७५.	श्री कलामुदीन पोल्डी फार्म	करौता ५, मुडिला	ब्रोइलर	५००	१	२५०
५७६.	श्री एम. पी. पोल्डी फार्म	ख.बनगाई ८, रूपन्देही	ब्रोइलर	५१४	१	२५०
५७७.	श्री नरैनापुर पोल्डी फार्म	बु.उ.म.न.पा. १८, नरैनापुर	ब्रोइलर	१०००	२	४९५
५७८.	श्री श्री स्टार पोल्डी फार्म एण्ड सप्लायर्स	सूर्यपुरा २, घुसुवा	ब्रोइलर	२०००	२	४९५
५७९.	श्री अभय पोल्डी फार्म	पोखरभिण्डी ९	ब्रोइलर	५००	१	२५०
५८०.	श्री विपना पोल्डी फार्म	सौ.फर्साटिकर ६	ब्रोइलर	५६०	१	२५०
५८१.	श्री सबी पोल्डी फार्म	ख.बनगाई २, गोपालपुर	ब्रोइलर	१२००	२	६००
५८२.	श्री प्रेम पोल्डी फार्म	सिलौटिया ९, महुरी	ब्रोइलर	३००	१	१५०
५८३.	श्री पाण्डे पोल्डी फार्म	सैनामैना १०, रामापुर	लेयर्स	३०००	४	६२
५८४.	श्री थापा पोल्डी फार्म	सौ.फर्साटिकर ६, जनकपुर	ब्रोइलर	४९०	१	२४०
५८५.	श्री विशाल पोल्डी फार्म	बगौती १, भिलरहवा	ब्रोइलर	५००	१	२५०
५८६.	श्री पन्थी पोल्डी फार्म	बु.उ.म.न.पा.१६	ब्रोइलर	५००	१	२५०
५८७.	श्री सावित्रा पोल्डी फार्म	दे.न.पा. ८	ब्रोइलर	२५००	३	७००
५८८.	श्री विजय पोल्डी फार्म	सिक्टहन ६, जनवरा	ब्रोइलर	४०५	१	२४०
५८९.	श्री अंकित पोल्डी फार्म	हा.बनगाई ८, गरागढी	ब्रोइलर	५००	१	२५०
५९०.	श्री सागर पोल्डी फार्म	गजेडी १, लौसा	ब्रोइलर	५००	१	२५०
५९१.	श्री इरफान पोल्डी फार्म	धकधई ९, परासीभुङ्गा	ब्रोइलर	७००	१	३००
५९२.	श्री इभरान पोल्डी फार्म	पोखरभिण्डी ८, बैरिहवा	ब्रोइलर	५००	१	२५०
५९३.	श्री हुसेन पोल्डी फार्म	धकधई ९, परासीभुङ्गा	ब्रोइलर	६००	१	२६०
५९४.	श्री फकिर पोल्डी फार्म	सिपवा ८, पतिजिया	ब्रोइलर	१२००	२	५७०
५९५.	श्री दिलिप पोल्डी फार्म	पजरकट्टी २, टिकर	ब्रोइलर	७००	१	३००
५९६.	श्री खिलुङ्गा कृषि पशुपालन (पोल्डी फार्म)	ति.न.पा. १२, मणिग्राम	ब्रोइलर	१२००	२	५७०
५९७.	श्री वि. एस. पोल्डी फार्म	सैनामैना १२, भडसी	ब्रोइलर	१४००	२	६००
५९८.	श्री सिताराम पोल्डी फार्म	रोनिहवा ४, रोईनिहवा	ब्रोइलर	६००	१	२६०
५९९.	श्री सागर पोल्डी फार्म	पोखरभिण्डी ७, मैनिहवा	ब्रोइलर	७००	१	३००
६००.	श्री शितल कुखुरा फार्म	पोखरभिण्डी ४	ब्रोइलर	५००	१	२५०
६०१.	श्री शिव पोल्डी फार्म	धकधई ७, परासीभुङ्गा	ब्रोइलर	५००	१	२५०
६०२.	श्री अफन्त कुखुरा फार्म	प.अमवा ९, बरहदवा	ब्रोइलर	८००	१	४००
६०३.	श्री सामुहिक पोल्डी फार्म	बु.उ.म.न.पा.१२, कालिकानगर	ब्रोइलर	१४१३	२	७००
६०४.	श्री रवि पोल्डी फार्म	बगहा ९, श्रीरामपुर	ब्रोइलर	५००	१	२५०
६०५.	श्री सागर पोल्डी फार्म	ख.बनगाई १, हिरापुर	ब्रोइलर	५००	१	२५०
६०६.	श्री दुर्गेश पोल्डी फार्म	सि.न.पा. ११	ब्रोइलर	५००	१	२५०

क्र.सं.	व्यवसायको नाम	ठेगाना	व्यवसाय विवरण		आर्थिक योगदान	
			कुखुराको किसिम	संख्या	रोजगारी (जना)	बा. कारोवार (रु. हजार)
६०७.	श्री जय प्रकाश पोल्ट्री फार्म	सि.न.पा. ११	ब्रोइलर	६००	१	२६०
६०८.	श्री केदार पोल्ट्री फार्म	बगौली ४	ब्रोइलर	५००	१	२५०
६०९.	श्री एस. के. पोल्ट्री फार्म	सेमरा ३	ब्रोइलर	७००	१	३००
६१०.	श्री देव पोल्ट्री फार्म	मभगावा ५	ब्रोइलर	५००	१	२५०
६११.	श्री राज पोल्ट्री फार्म	ति.न.पा. २३	ब्रोइलर	१०००	२	५००
६१२	रितेश पोल्ट्री फार्म	मर्चवारी गा.प.७	१.८.५.७०१२६२१			
६१३	देव पोल्ट्री फार्म	देवदह न.पा. १२	१.८.५.७०४६१०५			

सि. नं.	फार्मको नाम	फार्म रहेको ठेगाना	फार्म संचालकको नाम थर	ठेगाना	मोबाईल नं.	प्रत्यक्ष रोजगारी संख्या			वार्षिक कारोबार रु.	विक्रि बजार क्षेत्र
						महिला	पुरुष	जम्मा		
जिल्ला: पूर्वी रोल्पा										
१	भुपेन्द्र कुखुरा फार्म	लिवाड ४ रोल्पा	श्याम कुमारी थापा	लिवाड ४ रोल्पा					७००	
२	एच.डी. पोल्ट्री फार्म	मिझिङ ६ रोल्पा	हरी बहादुर महरा	मिझिङ ६ रोल्पा	९८४३४५०९८३				६००	
३	भिजन पोल्ट्री फार्म	खुङ्ग्री ३ रोल्पा	सन्त प्रचण्ड सेन	खुङ्ग्री ३ रोल्पा	९८४७९८०९८८				६५०	
४	थापा ब्रोइलर फार्म	बुढागाउँ ९ रोल्पा	सर्वजित थापा	बुढागाउँ ९ रोल्पा	९८६६९२६०९०				८००	
५	महरा पोल्ट्री फार्म	लिवाड ५ रोल्पा	तुकमान महरा	लिवाड ५ रोल्पा	९८६६९२२९६१				७००	
६	सपना कुखुरा पालन फार्म	गजुल ३ रोल्पा	सविना थापा	गजुल ३ रोल्पा	९८४८५१५१८६				६००	
७	राज पोल्ट्री फार्म एण्ड फ्रेश हाउस	मिझिङ १ रोल्पा	देव बहादुर विष्ट	मिझिङ १ रोल्पा	९८४७९३६८५३				६००	
८	आधुनिक कुखुरा फार्म	दुब्रीड ४ रोल्पा	खिम बहादुर घर्ती	दुब्रीड ४ रोल्पा	९८१०९५५६७७				५५०	
९	वर्षा कुखुरा फार्म	सखी १ रोल्पा	चन्द्र प्रकाश महरा क्षेत्री	सखी १ रोल्पा	९८०३०८७२७९				१०००	
१०	वि.एम.पोल्ट्री फार्म	सिर्ष ९ रोल्पा	मने खड्का	सिर्ष ९ रोल्पा	९७४८५१८२९६				५५०	
११	मुकेश ब्रोइलर फार्म	जंकोट १ रोल्पा	पम्फा पुन मगर	जंकोट १ रोल्पा	९८४७८६४०७२				५५०	
१२	देवकी ब्रोइलर फार्म	जंकोट १ रोल्पा	पिङमाली बुढा	जंकोट १ रोल्पा	९८६६८३९०२९				५३०	
१३	बिशाल कुखुरा फार्म	लिवाड ६ रोल्पा	कौशिला घर्ती मगर	लिवाड ६ रोल्पा	९८६६८७२४९७				१०००	
१४	लक्ष्मी कुखुरा पालन फार्म	रुटिगढी ५ सैवाड	लक्ष्मी नेपाली	रुटिगढी गा.पा. ५ सैवाड	९८१०९४२७०२				१०००	
१५	रुवेश पोल्ट्री फार्म एण्ड सप्लायर्स	दुइखोली ३ रोल्पा	रूप बहादुर के.सी.	दुइखोली गा.पा. ३ रोल्पा	९८६६६६९१५४				१४००	
१६	एवान पोल्ट्री फार्म	सखी १ रोल्पा	विरविक्रम डोंगी	सखी १ रोल्पा	९८४७८८०९६०			८००	१५००	
१७	सुरेन्द्र घर्ती	कोटगाउँ ४ रोल्पा	सुरेन्द्र घर्ती	कोटगाउँ ४ रोल्पा	९८४१८८७१९१				१३५०	
१८	ब्रोइलर हाउस फार्म	झेनाम १ रोल्पा	सरोज रोका मगर	झेनाम १ रोल्पा	९८१२८७३२४१			२०००	२३००	

क्र.सं.	फार्म संचालकको नाम	फार्मको नाम	ठेगाना	फार्म दर्ता विवरण			फार्ममा कुखुरा संख्या			एक लटको कारोबारी रु	फार्ममा रहेका कुखुराका जात
				घरेलु	कम्पनि रजिष्टर	जि.प.से.का	लेयर्स	ब्रोइलर	ब्रोइलर के.जि. प्रती लट		
१	दल ब. थापा	रीतु कुखुरा फार्म	मनिकापुर: ८			जि.प.से.का		५००	१०००	३२००००	ब्रोइलर
२	रत्न ब. थापामगर	आषिशा कुखुरा फार्म	मनिकापुर: ८			जि.प.से.का		१०००	२०००	६४००००	ब्रोइलर
३	गंगा गुरूग	गंगा कुखुरा फार्म	मनिकापुर: ८			जि.प.से.का		१२००	२४००	७६८०००	ब्रोइलर
४	विष्णु प्रसाद रेमी	विष्णु कुखुरा फार्म	मनिकापुर: ४			जि.प.से.का		५००	१०००	३२००००	ब्रोइलर
५	कृष्ण प्रसाद भट्ट	भट्ट कुखुरा फार्म	मनिकापुर: ८			जि.प.से.का		५००	१०००	३२००००	ब्रोइलर
६	ज्ञान ब. गुराग	बर्षा कुखुरा फार्म	मनिकापुर: ८			जि.प.से.का		२००	४००	१२८०००	ब्रोइलर
७	राधीका भुगाई	राधी कुखुरा फार्म	मनिकापुर: ८			जि.प.से.का		१२००	२४००	७६८०००	ब्रोइलर
८	ज्ञान ब. श्रेष्ठ	श्रेष्ठ कुखुरा फार्म	मनिकापुर: ८			जि.प.से.का		७७५	१५५०	४९६०००	ब्रोइलर
९	कल्पना बानिया	रीतु कुखुरा फार्म	मनिकापुर: ८			जि.प.से.का		५००	१०००	३२००००	ब्रोइलर
१०	दिपक कुमार हरिजन	दिपक कुखुरा फार्म	मनिकापुर: ८			जि.प.से.का		३००	६००	१९२०००	ब्रोइलर
११	पदम ब. लिम्बु	हिमाली कुखुरा फार्म	मनिकापुर: ८			जि.प.से.का		३०००	६०००	१९२००००	ब्रोइलर
१२	धन ब. गुरूग	गुरूग कुखुरा फार्म	मनिकापुर: ८			जि.प.से.का		२००	४००	१२८०००	ब्रोइलर
१३	पूर्ण ब. पुनमगर	पुन कुखुरा फार्म	रफेना: ७			जि.प.से.का		२९७	५९४	१९००८०	ब्रोइलर
१४	कस्तुरी कुमारी शाही	कस्तुरी कुखुरा फार्म	रफेना: ८			जि.प.से.का		२५०	५००	१६००००	ब्रोइलर
१५	इन्द्र ब. पौडेल	पौडेल कुखुरा फार्म	कोहलपुर: ४			जि.प.से.का		२००	४००	१२८०००	ब्रोइलर
१६	राम प्रसाद पोखरेल	वि.वि. कुखुरा फार्म	नेपालगज: १६			जि.प.से.का		७००	१४००	४४८०००	ब्रोइलर
१७	कृष्ण ब. खड्का	पौडेल कुखुरा फार्म	कोहलपुर: ४			जि.प.से.का		८७०	१७४०	५५६८००	ब्रोइलर
१८	भरत लाल अधिकारी	प्रगती कुखुरा फार्म	कोहलपुर: ४			जि.प.से.का		३००	६००	१९२०००	ब्रोइलर
१९	राम ब. राना	राना कुखुरा फार्म	कोहलपुर: ४			जि.प.से.का		६००	१२००	३८४०००	ब्रोइलर
२०	लक्ष्मी शाही	पौडेल कुखुरा फार्म	कोहलपुर: २			जि.प.से.का		३००	६००	१९२०००	ब्रोइलर
२१	तर्क ब. शाही	हिरा कुखुरा फार्म	कोहलपुर: २			जि.प.से.का		३००	६००	१९२०००	ब्रोइलर
२२	सावित्री थारु	सावित्री कुखुरा फार्म	रफेना: ९			जि.प.से.का		२३०	४६०	१४७२००	ब्रोइलर
२३	हरिकला शर्मा	प्रदीप कुखुरा फार्म	कोहलपुर: ४			जि.प.से.का		२२०	४४०	१४०८००	ब्रोइलर
२४	भुप ब. बिष्ट	आकाश कुखुरा फार्म	कचनापुर: ७			जि.प.से.का		१५०	३००	९६०००	ब्रोइलर
२५	देव ब. थापा	थापा कुखुरा फार्म	कचनापुर: ८			जि.प.से.का		२००	४००	१२८०००	ब्रोइलर
२६	रम ब. सिजाली	चन्द्र कुखुरा फार्म	महादेवपुरी: ६			जि.प.से.का		२००	४००	१२८०००	ब्रोइलर
२७	राजु चौधरी	अशोक कुखुरा फार्म	कचनापुर: ८			जि.प.से.का		१५०	३००	९६०००	ब्रोइलर
२८	चिन्टु थारु	राप्ती कुखुरा फार्म	कचनापुर: ८			जि.प.से.का		१००	२००	६४०००	ब्रोइलर
२९	राजु के.सी.	राज कुखुरा फार्म	नेपालगज: ७			जि.प.से.का		१००	२००	६४०००	ब्रोइलर
३०	गंगा देवि थापा	गंगा कुखुरा फार्म	कोहलपुर: ५			जि.प.से.का		१५००	३०००	९६००००	ब्रोइलर

क्र.सं.	फार्म संचालकको नाम	फार्मको नाम	ठेगाना	फार्म दर्ता विवरण			फार्ममा कुखुरा संख्या		एक लटको कारोबारो रु	फार्ममा रहेका कुखुराका जात
				घरेलु	कम्पनि रजिष्टर	जि.प.से.का	लेयर्स	ब्रोइलर		
३१	जल प्रसाद जैसी	जैसी कुखुरा फार्म	रफेना: २			जि.प.से.का	१५०	३००	९६०००	ब्रोइलर
३२	तिता खड्का	खड्का कुखुरा फार्म	कोहलपुर: २			जि.प.से.का	३००	६००	१९२०००	ब्रोइलर
३३	गोकुल वली	गोकुल कुखुरा फार्म	कहादेवपुरी: ५			जि.प.से.का	३००	६००	१९२०००	ब्रोइलर
३४	नन्द लाल वली	वली कुखुरा फार्म	कोहलपुर: ५			जि.प.से.का	१३६	२७२	८७०४०	ब्रोइलर
३५	चन्द्र ब.घर्ती	घर्ती कुखुरा फार्म	कोहलपुर: ५			जि.प.से.का	६४४	१२८८	४१२१६०	ब्रोइलर
३६	शान्त राज अधिकारी	यम.के.एस.कुखुरा फार्म	रफेना: ७			जि.प.से.का	११००	२२००	७०४०००	ब्रोइलर
३७	पवित्रा पौडेल	रोसनी कुखुरा फार्म	बागेशवरी: ५			जि.प.से.का	४२५	८५०	२७२०००	ब्रोइलर
३८	हरि चौधरी	चौधरी कुखुरा फार्म	महादेवपुरी: ५			जि.प.से.का	२५०	५००	१६००००	ब्रोइलर
३९	जंग वीर चौधरी	जे.वी.कुखुरा फार्म	महादेवपुरी: ४			जि.प.से.का	२५०	५००	१६००००	ब्रोइलर
४०	बल ब. थापामगर	थापा कुखुरा फार्म	कोहलपुर: १			जि.प.से.का	५००	१०००	३२००००	ब्रोइलर
४१	लोक ब. चन्द	चन्द कुखुरा फार्म	रफेना: ७			जि.प.से.का	४००	८००	२५६०००	ब्रोइलर
४२	यम प्रसाद पौडेल	पौडेल कुखुरा फार्म	रफेना: ५			जि.प.से.का	२७५	५५०	१७६०००	ब्रोइलर
४३	भुपति लामिछाने	कंचनकुखुरा फार्म	रफेना: ५			जि.प.से.का	४०८	८१६	२६११२०	ब्रोइलर
४४	हरि ब. खत्री	शकरकुखुरा फार्म	बसुदेवपुर: ४			जि.प.से.का	३६०	७२०	२३०४००	ब्रोइलर
४५	चन्द्र ब.वि.क.	विष्णु कुखुरा फार्म	बागेशवरी: ५			जि.प.से.का	४००	८००	२५६०००	ब्रोइलर
४६	राज कुमार श्रष्टे	शोभा कुखुरा फार्म	बागेशवरी: ५			जि.प.से.का	४००	८००	२५६०००	ब्रोइलर
४७	उदान सिंह थापा	थापा कुखुरा फार्म	बसुदेवपुर: ४			जि.प.से.का	३००	६००	१९२०००	ब्रोइलर
४८	चीज ब. वि.सी.	विजु कुखुरा फार्म	बागेशवरी: ५			जि.प.से.का	५००	१०००	३२००००	ब्रोइलर
४९	बसु प्रसाद श्रष्टे	बासु कुखुरा फार्म	कोहलपुर: २			जि.प.से.का	२००	४००	१२८०००	ब्रोइलर
५०	धुब लाल धिताल	धिताल कुखुरा फार्म	शम्शोरगज: ४			जि.प.से.का	११००	२२००	७०४०००	ब्रोइलर
५१	भक्तकु प्रसाद वली	प्रेस्का कुखुरा फार्म	बनबटुवा: ७			जि.प.से.का	१०००	२०००	६४००००	ब्रोइलर
५२	श्याम ब. थापा	आकृति कुखुरा फार्म	मनिकापुर: २			जि.प.से.का	५००	१०००	३२००००	ब्रोइलर
५३	टोप ब. शाही	शाही कुखुरा फार्म	रफेना: ८			जि.प.से.का	३००	६००	१९२०००	ब्रोइलर
५४	लक्ष्मी श्रष्टे	सौगात कुखुरा फार्म	बागेशवरी: ५			जि.प.से.का	३००	६००	१९२०००	ब्रोइलर
५५	कुसुम कडायत	सरिता कुखुरा फार्म	रफेना: ७			जि.प.से.का	१००	२००	६४०००	ब्रोइलर
५६	प्रेम प्रसाद कँडेल	कँडेल कुखुरा फार्म	कोहलपुर: २			जि.प.से.का	६५०	१३००	४१६०००	ब्रोइलर
५७	जनार्दन पौडेल	अस्मीता कुखुरा फार्म	रफेना: ७			जि.प.से.का	६००	१२००	३८४०००	ब्रोइलर
५८	आसिन मनिहार	गाईत्री कुखुरा फार्म	मनिकापुर: ९			जि.प.से.का	१२००	२४००	७६८०००	ब्रोइलर
५९	संतोष बुढाथोकी	संतोष कुखुरा फार्म	रफेना: ७			जि.प.से.का	२००	४००	१२८०००	ब्रोइलर
६०	प्रेम ब.थापा	थापा कुखुरा फार्म	रफेना: २			जि.प.से.का	३५०	७००	२२४०००	ब्रोइलर

क्र.सं.	फार्म संचालकको नाम	फार्मको नाम	ठेगाना	फार्म दर्ता बिबरण			फार्ममा कुबुरा संख्या		एक लटको कारोबारो रु	फार्ममा रहेका कुबुराका जात
				घरेलु	कम्पनि रजिस्टर	जि.प.से.का	लेयर्स	ब्रोइलर		
६१	गणेश ब. शाही	पार्वती कुबुरा फार्म	बसुदेवपुर: ४			जि.प.से.का	३००	६००	१९२०००	ब्रोइलर
६२	चन्द्रमाया गिरी	महेश कुबुरा फार्म	बसुदेवपुर: १			जि.प.से.का	२५०	५००	१६००००	ब्रोइलर
६३	बुद्धिराज शाह	शाह कुबुरा फार्म	कोहलपुर: ३			जि.प.से.का	३००	६००	१९२०००	ब्रोइलर
६४	लाल ब. खत्री	खत्री कुबुरा फार्म	रम्केना: ४			जि.प.से.का	२१४	४२८	१३६९६०	ब्रोइलर
६५	तुफयल मनिहार	तुफयल कुबुरा फार्म	बेलहरी: ५			जि.प.से.का	१०००	२०००	६४००००	ब्रोइलर
६६	बन्दिना भट्टराई	बन्दिना कुबुरा फार्म	कोहलपुर: ३			जि.प.से.का	५००	१०००	३२००००	ब्रोइलर
६७	बली भद्र पुन	मनकामना कुबुरा फार्म	गनापुर:			जि.प.से.का	५००	१०००	३२००००	ब्रोइलर
६८	विल ब. गुरां	गुरां कुबुरा फार्म	रम्केना: ४			जि.प.से.का	३००	६००	१९२०००	ब्रोइलर
६९	किसन ब. सिंह	सिंह कुबुरा फार्म	नौवस्ता: ७			जि.प.से.का	७२४	१४४८	४६३३६०	ब्रोइलर
७०	जय ब. शाह	जयलक्ष्मी कुबुरा फार्म	चिसापानी: ७			जि.प.से.का	२००	४००	१२८०००	ब्रोइलर
७१	सिताराम चौधरी	सिता राम कुबुरा फार्म	शम्शेरगंज: ३			जि.प.से.का	२४०	४८०	१५३६००	ब्रोइलर
७२	माधव राज गौतम	कालीका कुबुरा फार्म	मनिकापुर: ८			जि.प.से.का	२०००	४०००	१२८००००	ब्रोइलर
७३	जय ब. वली	जय कुबुरा फार्म	विनौना: ८			जि.प.से.का	२००	४००	१२८०००	ब्रोइलर
७४	करुणा श्रेष्ठ	करुणा कुबुरा फार्म	कोहलपुर: २			जि.प.से.का	२००	४००	१२८०००	ब्रोइलर
७५	जर्मकन्या रोकाय	कुबुरा फार्म	कोहलपुर: १			जि.प.से.का	२४६	४९२	१५७४४०	ब्रोइलर
७६	कुशिक शमशेर राणा	विभूति कुबुरा फार्म	नेपालगंज: १३			जि.प.से.का	६००	१२००	३८४०००	ब्रोइलर
७७	रमेश थापा	थापा कुबुरा फार्म	कोहलपुर: ५			जि.प.से.का	२१०	४२०	१३४४००	ब्रोइलर
७८	नैनी खड्का	खड्का कुबुरा फार्म	कोहलपुर: ५			जि.प.से.का	१६०	३२०	१०२४००	ब्रोइलर
७९	मस्त ब.शाही	विशाल कुबुरा फार्म	कोहलपुर: ५			जि.प.से.का	२७२	५४४	१७४०८०	ब्रोइलर
८०	बाँस अलि बेहना	अब्बास कुबुरा फार्म	खजुरा: ४			जि.प.से.का	५००	१०००	३२००००	ब्रोइलर
८१	भूमिसरा धिताल	भूमिसरा कुबुरा फार्म	खजुरा: ९			जि.प.से.का	५००	१०००	३२००००	ब्रोइलर
८२	मकसुद अलि दर्जि	माहाबुवअलि कुबुरा फार्म	परसपुर: ६			जि.प.से.का	३००	६००	१९२०००	ब्रोइलर
८३	सहिजात खान	खाँ कुबुरा फार्म	मनिकापुर: ९			जि.प.से.का	१५००	३०००	९६००००	ब्रोइलर
८४	रियासत अलि सिद्धिकी	सिद्धिकी कुबुरा फार्म	बेलहरी: ५			जि.प.से.का	१००	२००	६४०००	ब्रोइलर
८५	श्री बहादुर भट्ट	गोर्खा कुबुरा फार्म	सितापुर: ७			जि.प.से.का	३००	६००	१९२०००	ब्रोइलर
८६	राम ब.वली	वली कुबुरा फार्म	रम्केना: ४			जि.प.से.का	६००	१२००	३८४०००	ब्रोइलर
८७	तारा थापा	तारा कुबुरा फार्म	रम्केना: ५			जि.प.से.का	२५०	५००	१६००००	ब्रोइलर
८८	चन्द्र ब. अधिकारी	अधिकारीकुबुरा फार्म	रम्केना: ४			जि.प.से.का	२००	४००	१२८०००	ब्रोइलर
८९	केशव कुमार पटहर	तपसि कुबुरा फार्म	नेपालगंज: १६			जि.प.से.का	१५३	३०६	९७९२०	ब्रोइलर
९०	चक्र ब. मल्ल	मल्ल कुबुरा फार्म	रम्केना: ४			जि.प.से.का	३००	६००	१९२०००	ब्रोइलर

क्र.सं.	फार्म संचालकको नाम	फार्मको नाम	ठेगाना	फार्म दर्ता विवरण			फार्ममा कुखुरा संख्या		एक लटको कारोबारो रु	फार्ममा रहेका कुखुराका जात
				घरेलु	कम्पनि रजिस्टर	जि.प.से.का	लेयर्स	ब्रोइलर		
९१	सिवराम वि.सी.	वि.सी.कुखुरा फार्म	रफेना: ४			जि.प.से.का	३००	६००	१९२०००	ब्रोइलर
९२	सितीराम चौधरी	चौधरी कुखुरा फार्म	रफेना: ५			जि.प.से.का	२००	४००	१२८०००	ब्रोइलर
९३	उदिराम वली		रफेना: ५			जि.प.से.का	३००	६००	१९२०००	ब्रोइलर
९४	मोहम्मद मो. जोलाहा	मोविनकुखुरा फार्म	जैयसपुर: २			जि.प.से.का	३००	६००	१९२०००	ब्रोइलर
९५	असलम मनिहार	असलम कुखुरा फार्म	पुरैना: ३			जि.प.से.का	५००	१०००	३२००००	ब्रोइलर
९६	सुक ब. श्रेष्ठ	महेन्द्र कुखुरा फार्म	उदरापुर: २			जि.प.से.का	४००	८००	२५६०००	ब्रोइलर
९७	कालि प्रसाद थारु	चौधरी कुखुरा फार्म	रफेना: ८			जि.प.से.का	२००	४००	१२८०००	ब्रोइलर
९८	जगत ब. बाँनिया	मनकामना कुखुरा फार्म	बागेशवरी: ५			जि.प.से.का	४००	८००	२५६०००	ब्रोइलर
९९	कवि राज खड्का	खड्का कुखुरा फार्म	मनिकापुर: ८			जि.प.से.का	३००	६००	१९२०००	ब्रोइलर
१००	जानकी थारु	जानकी कुखुरा फार्म	रफेना: ९			जि.प.से.का	२५०	५००	१६००००	ब्रोइलर
१०१	मिठु कार्की	मिठु कुखुरा फार्म	बसुदेवापुर: १			जि.प.से.का	४००	८००	२५६०००	ब्रोइलर
१०२	सत्तार खाँ	खाँ कुखुरा फार्म	इन्द्रपुर: २			जि.प.से.का	६००	१२००	३८४०००	ब्रोइलर
१०३	देव ब. रेग्मी	रेग्मी कुखुरा फार्म	बागेशवरी: ५			जि.प.से.का	१७५	३५०	११२०००	ब्रोइलर
१०४	सिद्धिकी निजाम अहमद	सिद्धिकी कुखुरा फार्म	पुरैना: ३			जि.प.से.का	८००	१६००	५१२०००	ब्रोइलर
१०५	ओमप्रकाश बर्नवाल	कुखुरा फार्म	कोहलपुर: २			जि.प.से.का	४००	८००	२५६०००	ब्रोइलर
१०६	छविपाल डाँगी	बर्नवाल कुखुरा फार्म	महादेवपुरी: ५			जि.प.से.का	१२५	२५०	८००००	ब्रोइलर
१०७	हरि प्रसाद मरासिनी	मरासिनी कुखुरा फार्म	रफेना: ४			जि.प.से.का	३५०	७००	२२४०००	ब्रोइलर
१०८	काशिराम पाथ्याय	पौडेल कुखुरा फार्म	मनकामना: ५			जि.प.से.का	२२५	४५०	१४४०००	ब्रोइलर
१०९	नर ब. के.सी.	प्रविण कुखुरा फार्म	बागेशवरी: २			जि.प.से.का	२५०	५००	१६००००	ब्रोइलर
११०	मदन कुमार श्रेष्ठ	श्रेष्ठ कुखुरा फार्म	कोहलपुर: १			जि.प.से.का	२००	४००	१२८०००	ब्रोइलर
१११	शसिला सुनार	शसिला कुखुरा फार्म	रफेना: ५			जि.प.से.का	२००	४००	१२८०००	ब्रोइलर
११२	नरेश ब. क्षेत्री	नेहा कुखुरा फार्म	खास कारकादो: ८			जि.प.से.का	५००	१०००	३२००००	ब्रोइलर
११३	नारायण खड्का	ब्रोइलर कुखुरा फार्म	बागेशवरी: ६			जि.प.से.का	५००	१०००	३२००००	ब्रोइलर
११४	जगदम्बा प्रसाद पाडक	पाठक कुखुरा फार्म	खजुरा खर्द: ३			जि.प.से.का	३००	६००	१९२०००	ब्रोइलर
११५	प्रेम ब. थापा	आशिष कुखुरा फार्म	मनिकापुर: ८			जि.प.से.का	२५०	५००	१६००००	ब्रोइलर
११६	भिम ब. थापा	उषा कुखुरा फार्म	कम्दी: ९			जि.प.से.का	५००	१०००	३२००००	ब्रोइलर
११७	पुतलि खड्का	सन्देश कुखुरा फार्म	मनिकापुर: ८			जि.प.से.का	२५०	५००	१६००००	ब्रोइलर
११८	तुलसि प्रसाद शर्मा	शर्मा कुखुरा फार्म	मनिकापुर: ४			जि.प.से.का	३००	६००	१९२०००	ब्रोइलर
११९	मन ब. मगर	गुञ्जन कुखुरा फार्म	मनिकापुर: ८			जि.प.से.का	३००	६००	१९२०००	ब्रोइलर
१२०	छनचरी चाउने	शान्ति कुखुरा फार्म	मनिकापुर: ८			जि.प.से.का	१२००	२४००	७६८०००	ब्रोइलर

क्र.सं.	फार्म संचालकको नाम	फार्मको नाम	ठेगाना	फार्म दर्ता बिबरण			फार्ममा कुबुरा संख्या			एक लटको कारोबारो रु	फार्ममा रहेका कुबुराका जात
				घरेलु	कम्पनि रजिस्टर	जि.प.से.का	लेयर्स	ब्रोइलर	ब्रोइलर के.जि. प्रती लट		
१२१	विन्दु घर्ति मगर	पूर्णागिरी कुबुरा फार्म	मनिकापुर:८			जि.प.से.का		८८५	१७७०	५६६४००	ब्रोइलर
१२२	शन ब. थापा	थापा कुबुरा फार्म	बागेश्वरी:४			जि.प.से.का		१८०	३६०	११५२००	ब्रोइलर
१२३	हिरा ब. नेपाली	विकास कुबुरा फार्म	सोनपुर:४			जि.प.से.का		१५०	३००	९६०००	ब्रोइलर
१२४	सरस्वती भट्टराई	सरस्वती कुबुरा फार्म	नेपालगंज:५			जि.प.से.का		३००	६००	१९२०००	ब्रोइलर
१२५	सुरेश थापा	जी.एस.टी. कुबुरा फार्म	साईगाउँ:१			जि.प.से.का		४००	८००	२५६०००	ब्रोइलर
१२६	राजकुमार थापा	राज कुमार कुबुरा फार्म	साईगाउँ:१			जि.प.से.का		४००	८००	२५६०००	ब्रोइलर
१२७	चन्द्र ब. गुरुगं	शुभाष कुबुरा फार्म	मनिकापुर:८			जि.प.से.का		५००	१०००	३२००००	ब्रोइलर
१२८	खगेन्द्र प्रसाद पौडेल	पौडेल कुबुरा फार्म	उदरापुर:२			जि.प.से.का		४००	८००	२५६०००	ब्रोइलर
१२९	दुबु थारु	चौधरी कुबुरा फार्म	विनौना:८			जि.प.से.का		२५०	५००	१६००००	ब्रोइलर
१३०	लोकपाल खत्री	तुफन कुबुरा फार्म	खास कुस्मा:२			जि.प.से.का		२०००	४०००	१२८००००	ब्रोइलर
१३१	ऋषिराज कोइराला	शुभम कुबुरा फार्म	खजुरा खर्द:५			जि.प.से.का		४०००	८०००	२५६००००	ब्रोइलर
१३२	मदन ढुंगाना	सीता कुबुरा फार्म	बागेश्वरी:६			जि.प.से.का		६००	१२००	३८४०००	ब्रोइलर
१३३	लोक ब. खत्री	नेशलन कुबुरा फार्म	कोहलपुर:४			जि.प.से.का		२००	४००	१२८०००	ब्रोइलर
१३४	संफना श्रेष्ठ	संफना कुबुरा फार्म	कारकादो:४			जि.प.से.का		२००	४००	१२८०००	ब्रोइलर
१३५	हरि ब.आले	आमाबुवा कुबुरा फार्म	रम्फेना:८			जि.प.से.का		४००	८००	२५६०००	ब्रोइलर
१३६	तुलसि प्रसाद शर्मा	शर्मा कुबुरा फार्म	कोहलपुर:४			जि.प.से.का		२००	४००	१२८०००	ब्रोइलर
१३७	ओमकार बर्मा	बर्मा कुबुरा फार्म	मनिकापुर:७			जि.प.से.का		२५००	५०००	१६०००००	ब्रोइलर
१३८	रजा अलि मनिहार	रजा कुबुरा फार्म	मनिकापुर:९			जि.प.से.का		२०००	४०००	१२८००००	ब्रोइलर
१३९	रीम ब. ओली	ओली कुबुरा फार्म	बागेश्वरी:६			जि.प.से.का		३००	६००	१९२०००	ब्रोइलर
१४०	शान्त ब. ओली	शान्त कुबुरा फार्म	कोहलपुर:४			जि.प.से.का		२५०	५००	१६००००	ब्रोइलर
१४१	मोहन भण्डारी	अनुषा कुबुरा फार्म	मनिकापुर:८			जि.प.से.का		३००	६००	१९२०००	ब्रोइलर
१४२	धन ब. गुरुगं	गुरुगं कुबुरा फार्म	मनिकापुर:८			जि.प.से.का		२००	४००	१२८०००	ब्रोइलर
१४३	कमल ब. थापा	थापा कुबुरा फार्म	बनबटुवा:५			जि.प.से.का		२५०	५००	१६००००	ब्रोइलर
१४४	लक्ष्मी शाही	लक्ष्मी कुबुरा फार्म	कोहलपुर:२			जि.प.से.का		४००	८००	२५६०००	लेयर्स
१४५	देव ब. तिवारी	तिवारी कुबुरा फार्म	रम्फेना:४			जि.प.से.का		२५०	५००	१६००००	ब्रोइलर
१४६	तेज ब. अधिकारी	संजिता कुबुरा फार्म	रम्फेना:४			जि.प.से.का		६३५	१२७०	४०६४००	ब्रोइलर
१४७	शिला श्रीस	शिला कुबुरा फार्म	मनिकापुर:८			जि.प.से.का		२००	४००	१२८०००	ब्रोइलर
१४८	जुना वि.क.	जुना कुबुरा फार्म	रम्फेना:८			जि.प.से.का		१५०	३००	९६०००	ब्रोइलर
१४९	हुमा कुमारी थारु	हुमा कुबुरा फार्म	रम्फेना:८			जि.प.से.का		१५०	३००	९६०००	ब्रोइलर
१५०	शोभाकर गौतम	गौतम कुबुरा फार्म	रम्फेना:५			जि.प.से.का		१०००	२०००	६४००००	ब्रोइलर



क्र.सं.	फार्म संचालकको नाम	फार्मको नाम	ठेगाना	फार्म दर्ता विवरण			फार्ममा कुखुरा संख्या		एक लटको कारोबारो रु	फार्ममा रहेका कुखुराका जात	
				घरेलु	कम्पनि रजिस्टर	जि.प.से.का	लेयर्स	ब्रोइलर			ब्रोइलर के.जि. प्रती लट
१५१	मान वीर पुन	बीना कुखुरा फार्म	फत्तेपुरद			जि.प.से.का		५००	१०००	३२००००	ब्रोइलर
१५२	खेम राज न्यौपाने	आश्विन कुखुरा फार्म	मनिकापुर:८			जि.प.से.का		४५०	९००	२८८०००	ब्रोइलर
१५३	इन्द्र ब.खत्री	के.सी. कुखुरा फार्म	बागेश्वरी:५			जि.प.से.का		५००	१०००	३२००००	ब्रोइलर
१५४	टेक प्रसाद पौडेल	पौडेल कुखुरा फार्म	बागेश्वरी:५			जि.प.से.का		३००	६००	१९२०००	ब्रोइलर
१५५	लक्ष्मी खड्का	विवित कुखुरा फार्म	बसुदेवपुर:१			जि.प.से.का		४००	८००	२५६०००	ब्रोइलर
१५६	सुभास भुजेल	आशिष कुखुरा फार्म	बसुदेवपुर:१			जि.प.से.का		३६०	७२०	२३०४००	ब्रोइलर
१५७	सूर्य प्रकाश गौतम	ए.पि.कुखुरा फार्म	कोहलपुर:४			जि.प.से.का		४००	८००	२५६०००	ब्रोइलर
१५८	विक्रम मर्हजन	अविसन कुखुरा फार्म	नेपालगंज:६			जि.प.से.का		३००	६००	१९२०००	ब्रोइलर
१५९	तुलाराम गरुंग	काजल कुखुरा फार्म	मनिकापुर:८			जि.प.से.का		२५०	५००	१६००००	ब्रोइलर
१६०	अर्जुना थापा	प्रमोद कुखुरा फार्म	मनिकापुर:८			जि.प.से.का		३००	६००	१९२०००	ब्रोइलर
१६१	सुविदार बेहना	पिरली कुखुरा फार्म	परसपुर:८			जि.प.से.का		२५०	५००	१६००००	ब्रोइलर
१६२	मन वीर सुनार	मनबीर कुखुरा फार्म	बागेश्वरी:८			जि.प.से.का		३००	६००	१९२०००	ब्रोइलर
१६३	राज कुमार खत्री	खत्री कुखुरा फार्म	बनबटुवा:९			जि.प.से.का		१०००	२०००	६४००००	ब्रोइलर
१६४	अञ्जना मल्ल	बस्नेत कुखुरा फार्म	रफेना:७			जि.प.से.का		३००	६००	१९२०००	ब्रोइलर
१६५	केशव गौतम	हाम्रो कुखुरा फार्म	महादेवपुरी:६			जि.प.से.का		३००	६००	१९२०००	ब्रोइलर
१६६	मिकार्ड मनिहार	मनिशार कुखुरा फार्म	पुरैना:३			जि.प.से.का		६००	१२००	३८४०००	ब्रोइलर
१६७	खगेन्द्र प्रसाद न्यौपाने	न्यौपाने कुखुरा फार्म	मनिकापुर:४			जि.प.से.का		४००	८००	२५६०००	ब्रोइलर
१६८	बिना ढकाल	खजुरा कुखुरा फार्म	बागेश्वरी:२			जि.प.से.का		७९२	१५८४	५०६८८०	ब्रोइलर
१६९	यम नाथ दाहाल	दाहाल कुखुरा फार्म	बागेश्वरी:४			जि.प.से.का		३५०	७००	२२४०००	ब्रोइलर
१७०	इसहक सैयद	इसहक कुखुरा फार्म	जैयसपुर:२			जि.प.से.का		१०४०	२०८०	६६५६००	ब्रोइलर
१७१	जवर अलिदर्ज	इद्रिस कुखुरा फार्म	परसपुर:६			जि.प.से.का		१५०	३००	९६०००	ब्रोइलर
१७२	योगेस रावल	प्रगति कुखुरा फार्म	बागेश्वरी:१			जि.प.से.का		४००	८००	२५६०००	ब्रोइलर
१७३	इन्द्र गौतम	साधना कुखुरा फार्म	महादेवपुरी:७			जि.प.से.का		२५०	५००	१६००००	ब्रोइलर
१७४	पवित्रा खड्का	यलिना कुखुरा फार्म	महादेवपुरी:७			जि.प.से.का		३००	६००	१९२०००	ब्रोइलर
१७५	कमला खड्का	यसोदा कुखुरा फार्म	महादेवपुरी:७			जि.प.से.का		२५०	५००	१६००००	ब्रोइलर
१७६	लक्ष्मी न्यौपाने	कुखुरा फार्म	बनकटवा:९			जि.प.से.का		५००	१०००	३२००००	ब्रोइलर
१७७	चन्च गिरी	गिता कुखुरा फार्म	बनकटवा:९			जि.प.से.का		३००	६००	१९२०००	ब्रोइलर
१७८	नविन कुमार रग्मी	निर्मला कुखुरा फार्म	मनिकापुर:४			जि.प.से.का		३५०	७००	२२४०००	ब्रोइलर
१७९	गोमा धिमिरे	गोमा कुखुरा फार्म	महादेवपुरी:६			जि.प.से.का		२००	४००	१२८०००	ब्रोइलर
१८०	हिरा भण्डारी	हिरा कुखुरा फार्म	कोहलपुर:४			जि.प.से.का		२५०	५००	१६००००	ब्रोइलर

क्र.सं.	फार्म संचालकको नाम	फार्मको नाम	ठेगाना	फार्म दर्ता बिबरण			फार्ममा कुबुरा संख्या			एक लटको कारोबारो रु	फार्ममा रहेका कुबुराका जात
				घरेलु	कम्पनि रजिस्टर	जि.प.से.का	लेयर्स	ब्रोइलर	ब्रोइलर के.जि. प्रती लट		
१८१	मंगल ब. नेपाली	मंगल कुबुरा फार्म	कम्दी:९			जि.प.से.का		४००	८००	२५६०००	ब्रोइलर
१८२	मेघ राज खड्का	मेघराज कुबुरा फार्म	महादेवपुरी:६			जि.प.से.का		२००	४००	१२८०००	ब्रोइलर
१८३	शेर ब. विष्ट	विष्ट कुबुरा फार्म	कचनापुर:७			जि.प.से.का		१००	२००	६४०००	ब्रोइलर
१८४	पवन चन्द	सृजना कुबुरा फार्म	शम्शेरराज:७			जि.प.से.का		५००	१०००	३२००००	ब्रोइलर
१८५	पाण्डव कुमार लामा	पाण्डव कुबुरा फार्म	महादेवपुरी:७			जि.प.से.का		२५०	५००	१६००००	ब्रोइलर
१८६	मीना घर्ति	मिलन कुबुरा फार्म	महादेवपुरी:७			जि.प.से.का		४००	८००	२५६०००	ब्रोइलर
१८७	डिल्ल ब. बस्नेत	बस्नेत कुबुरा फार्म	कचनापुर:८			जि.प.से.का		१००	२००	६४०००	ब्रोइलर
१८८	हरिश चन्द के.सी.	प्रवेश कुबुरा फार्म	महादेवपुरी:७			जि.प.से.का		३५०	७००	२२४०००	ब्रोइलर
१८९	कमला शाह	खनाल कुबुरा फार्म	महादेवपुरी:७			जि.प.से.का		२५०	५००	१६००००	ब्रोइलर
१९०	खिम कुमारी खत्री	खत्री कुबुरा फार्म	महादेवपुरी:७			जि.प.से.का		५००	१०००	३२००००	ब्रोइलर
१९१	पिदि कामी	शिवशक्ती कुबुरा फार्म	महादेवपुरी:७			जि.प.से.का		२५०	५००	१६००००	ब्रोइलर
१९२	लक्ष्मण राना	राना कुबुरा फार्म	कचनापुर:६			जि.प.से.का		३००	६००	१९२०००	ब्रोइलर
१९३	चन्द्र ब. खड्का	राप्ती कुबुरा फार्म	महादेवपुरी:६			जि.प.से.का		४००	८००	२५६०००	ब्रोइलर
१९४	ससिला कुमारी वली	शिवशक्ती कुबुरा फार्म	महादेवपुरी:६			जि.प.से.का		३५०	७००	२२४०००	ब्रोइलर
१९५	पान ब. घर्ति	जनसम्पर्क कुबुरा फार्म	कचनापुर:७			जि.प.से.का		३००	६००	१९२०००	ब्रोइलर
१९६	चीत्र ब. खड्का	खड्का कुबुरा फार्म	कुसुम:४			जि.प.से.का		५००	१०००	३२००००	ब्रोइलर
१९७	गणेश ब. खत्री	क्षेत्री कुबुरा फार्म	कुसुम:४			जि.प.से.का		४००	८००	२५६०००	ब्रोइलर
१९८	टेब ब. खत्री	बेलबास कुबुरा फार्म	कचनापुर:८			जि.प.से.का		३५०	७००	२२४०००	ब्रोइलर
१९९	तिलक ब. घर्ति	घर्ति कुबुरा फार्म	कचनापुर:९			जि.प.से.का		२००	४००	१२८०००	ब्रोइलर
२००	जल्लु बागवान	बागवान कुबुरा फार्म	कम्दी:६			जि.प.से.का		२००	४००	१२८०००	ब्रोइलर
२०१	रविन्द्रमान थापामगर	सफल कुबुरा फार्म	बासुदेवपुर:३			जि.प.से.का		३५०	७००	२२४०००	ब्रोइलर
२०२	अञ्जु खत्री	प्रगति कुबुरा फार्म	रम्केना:२			जि.प.से.का		२५०	५००	१६००००	ब्रोइलर
२०३	श्याम मणी मण्डल	मेघा कुबुरा फार्म	नेपालराज:३			जि.प.से.का		४००	८००	२५६०००	ब्रोइलर
२०४	मीना कुमारी चन्द वल	मीना कुबुरा फार्म	बनकटवा:९			जि.प.से.का		१९५०	३९००	१२४८०००	ब्रोइलर
२०५	मन कुमारी खड्का	धर्मति कुबुरा फार्म	महादेवपुरी:८			जि.प.से.का		४००	८००	२५६०००	ब्रोइलर
२०६	विष्णु कुमारी श्रेष्ठ	शान्ति कुबुरा फार्म	कोहलपुर:४			जि.प.से.का		३९०	७८०	२४९६००	ब्रोइलर
२०७	अनिता थापा	थापा कुबुरा फार्म	टिटिहिरिया:६			जि.प.से.का		३००	६००	१९२०००	ब्रोइलर
२०८	मेनुका कुमारी के.सी.	के.सी.कुबुरा फार्म	कचनापुर:१			जि.प.से.का		२००	४००	१२८०००	ब्रोइलर
२०९	लाल ब. खत्री	खत्री कुबुरा फार्म	सितापुर:७			जि.प.से.का		२५०	५००	१६००००	ब्रोइलर
२१०	सुमित्रा थापा मगर	सुमित्रा कुबुरा फार्म	कम्दी:६			जि.प.से.का		५००	१०००	३२००००	ब्रोइलर

क्र.सं.	फार्म संचालकको नाम	फार्मको नाम	ठेगाना	फार्म दर्ता बिबरण			फार्ममा कुबुरा संख्या		एक लटको कारोबारो रु	फार्ममा रहेका कुबुराका जात
				घरेलु	कम्पनि रजिस्टर	जि.प.से.का	लेयर्स	ब्रोइलर		
२११	रज ब. शाही	शाही कुबुरा फार्म	रफेना: ६			जि.प.से.का	५००	१०००	३२००००	ब्रोइलर
२१२	इनद्रलोक चौधरी	शुसान्त कुबुरा फार्म	रफेना: ४			जि.प.से.का	३००	६००	१९२०००	ब्रोइलर
२१३	खडक जंग शाह	शाह कुबुरा फार्म	चिसापानी: ८			जि.प.से.का	२५०	५००	१६००००	ब्रोइलर
२१४	खडक सिंह थारु	कल्प कुबुरा फार्म	बेलभार: ५			जि.प.से.का	५००	१०००	३२००००	ब्रोइलर
२१५	सूर्य ब. वली	वली कुबुरा फार्म	वनकटुवा: ९			जि.प.से.का	१०००	२०००	६४००००	ब्रोइलर
२१६	ईसारा अहताम सेख	सेख कुबुरा फार्म	ईन्द्रपुर: ४			जि.प.से.का	३००	६००	१९२०००	ब्रोइलर
२१७	देवराज तिवारी	तिवारी कुबुरा फार्म	बागेश्वरी: ३			जि.प.से.का	५००	१०००	३२००००	ब्रोइलर
२१८	रुपा शाही	एलिना कुबुरा फार्म	मनिकापुर: ८			जि.प.से.का	३००	६००	१९२०००	ब्रोइलर
२१९	योगेस रावल	प्रगती कुबुरा फार्म	बागेश्वरी: १			जि.प.से.का	४००	८००	२५६०००	ब्रोइलर
२२०	मुजम्मिक अली कवडीया	मुजम्मिक कुबुरा फार्म	साईगाउँ: ४			जि.प.से.का	५००	१०००	३२००००	ब्रोइलर
२२१	हरी ब. पुन	सागर कुबुरा फार्म	वनकटुवा: ९			जि.प.से.का	१०००	२०००	६४००००	ब्रोइलर
२२२	हजरत अली बेहना	हजरत कुबुरा फार्म	पुरैना: २			जि.प.से.का	२५०	५००	१६००००	ब्रोइलर
२२३	प्रेम ब. थापा	प्रेम कुबुरा फार्म	मनिकापुर: ८			जि.प.से.का	३००	६००	१९२०००	ब्रोइलर
२२४	भीम ब. डांगी	प्रगतिशिल कुबुरा फार्म	कोहलपुर: ५			जि.प.से.का	२८०	५६०	१७९२००	ब्रोइलर
२२५	लाल ब. राना	राना कुबुरा फार्म	कोहलपुर: ५			जि.प.से.का	४०८	८१६	२६११२०	ब्रोइलर
२२६	पहल ब. कार्की	सिर्जना कुबुरा फार्म	रफेना: २			जि.प.से.का	२००	४००	१२८०००	ब्रोइलर
२२७	अहमद बागवान	वागवान कुबुरा फार्म	ईन्द्रपुर: ६			जि.प.से.का	८००	१६००	५१२०००	ब्रोइलर
२२८	रिजवान अशमद बागवान	रिजवान कुबुरा फार्म	नेपालगंज: १३			जि.प.से.का	५४४	१०८८	३४८१६०	ब्रोइलर
२२९	करामत आलिल बेहना	करामतअली कुबुरा फार्म	परस्पुर: ७			जि.प.से.का	३२४	६४८	२०७३६०	ब्रोइलर
२३०	मुस्ताफा बेहना	मुस्ताफा कुबुरा फार्म	बेलभार: ९			जि.प.से.का	५००	१०००	३२००००	ब्रोइलर
२३१	तारा गिरी	तारा कुबुरा फार्म	बसुदेवपुर: १			जि.प.से.का	६००	१२००	३८४०००	ब्रोइलर
२३२	लक्ष्मी ब. थापा	थापा कुबुरा फार्म	सितापुर: २			जि.प.से.का	५१८	१०३६	३३१५२०	ब्रोइलर
२३३	अमृत कुमार थारु	अमृत कुबुरा फार्म	रफेना: १			जि.प.से.का	६००	१२००	३८४०००	ब्रोइलर
२३४	दिनेश विक्रम शाही	मालिका कुबुरा फार्म	नेपालगंज: ५			जि.प.से.का	३००	६००	१९२०००	ब्रोइलर
२३५	जय ब. थापा	जय कुबुरा फार्म	मनिकापुर: ४			जि.प.से.का	७००	१४००	४४८०००	ब्रोइलर
२३६	याम कुमारी पौडेल	पौडेल कुबुरा फार्म	कोहलपुर: ४			जि.प.से.का	४००	८००	२५६०००	ब्रोइलर
२३७	सरोज पोखेल	एस.पि. कुबुरा फार्म	रफेना: २			जि.प.से.का	३००	६००	१९२०००	ब्रोइलर
२३८	बसन्त बुढा	सिस्ते हिमाल कुबुरा फार्म	महादेवपुरी: ७			जि.प.से.का	५००	१०००	३२००००	ब्रोइलर
२३९	कर्ण ब. पुन	पुन कुबुरा फार्म	सितापुर: ६			जि.प.से.का	३००	६००	१९२०००	ब्रोइलर
२४०	ठाकुर प्रसाद महतो	महतो कुबुरा फार्म	बागेश्वरी: ६			जि.प.से.का	२००	४००	१२८०००	ब्रोइलर

क्र.सं.	फार्म संचालकको नाम	फार्मको नाम	ठेगाना	फार्म दर्ता बिबरण			फार्ममा कुखुरा संख्या			एक लटको कारोबारो रु	फार्ममा रहेका कुखुराका जात
				घरेलु	कम्पनि रजिस्टर	जि.प.से.का	लेयर्स	ब्रोइलर	ब्रोइलर के.जि. प्रती लट		
२४१	शसि सिजाली मगर	सिजाली कुखुरा फार्म	मनिकापुर: ८			जि.प.से.का		५००	१०००	३२००००	ब्रोइलर
२४२	होम लाल भण्डारी	भण्डारी कुखुरा फार्म	कोहलपुर: ४			जि.प.से.का		३५०	७००	२२४०००	ब्रोइलर
२४३	अमित चौधरी	बरुण कुखुरा फार्म	मनिकापुर: ९			जि.प.से.का		७००	१४००	४४८०००	ब्रोइलर
२४४	जंग वीर चौधरी	जे.वि. कुखुरा फार्म	मनिकापुर: ४			जि.प.से.का		५००	१०००	३२००००	ब्रोइलर
२४५	विकास खड्का	लम्बोधर कुखुरा फार्म	राधापुर: ८			जि.प.से.का		५००	१०००	३२००००	ब्रोइलर
२४६	दिपक ढकाल	हाम्रो कुखुरा फार्म	सितापुर: ३			जि.प.से.का		१०००	२०००	६४००००	ब्रोइलर
२४७	गन ब. तामागं	लामा कुखुरा फार्म	सितापुर: ७			जि.प.से.का		२००	४००	१२८०००	ब्रोइलर
२४८	चन्द्रे नगरकोटी	कमला कुखुरा फार्म	खजुरा खर्द: ४			जि.प.से.का		५००	१०००	३२००००	ब्रोइलर
२४९	नन्द राज पुन	पुन कुखुरा फार्म	कोहलपुर: ८			जि.प.से.का		१०००	२०००	६४००००	ब्रोइलर
२५०	तनु खाम्चा	अनमोल अकुखुरा फार्म	कोहलपुर: ४			जि.प.से.का		५००	१०००	३२००००	ब्रोइलर
२५१	विष्णु अधिकारी	सविना कुखुरा फार्म	कोहलपुर: ४			जि.प.से.का		३००	६००	१९२०००	ब्रोइलर
२५२	दिल ब. राना	राना कुखुरा फार्म	राधापुर: ७			जि.प.से.का		२००	४००	१२८०००	ब्रोइलर
२५३	समिम अहमद खाँ	अल्दाव कुखुरा फार्म	जैयसपुर: १			जि.प.से.का		२००	४००	१२८०००	ब्रोइलर
२५४	बाल कुमारी रानामगर	बाल कु. कुखुरा फार्म	नेपालगंज, ५			जि.प.से.का		२००	४००	१२८०००	ब्रोइलर
२५५	देवि प्रसाद न्यौपाने	न्यौपाने कुखुरा फार्म	मनिकापुर, ४			जि.प.से.का		५८८	११७६	३७६३२०	ब्रोइलर
२५६	नवराज पौडेल	नवराज कुखुरा फार्म	सितापुर, ३			जि.प.से.का		३००	६००	१९२०००	ब्रोइलर
२५७	टंक ब.बुढाथोकि	बुढाथोकी कुखुरा फार्म	कम्दी, ९			जि.प.से.का		५००	१०००	३२००००	ब्रोइलर
२५८	रमेश गौतम	गौतम कुखुरा फार्म	बागेश्वरी, १			जि.प.से.का		४००	८००	२५६०००	ब्रोइलर
२५९	मान बहादुर सिंह ठकुरी	ठकुरी कुखुरा फार्म	रफेना ४			जि.प.से.का		४५०	९००	२८८०००	ब्रोइलर
२६०	शैले के.सी.	के.सी.कुखुरा फार्म	ईन्द्रपुर २			जि.प.से.का		४८९	९७८	३१२९६०	ब्रोइलर
२६१	नैना कुमारी थापामगर	नैना कुखुरा फार्म	बसुदेवपुर १			जि.प.से.का		१८००	३६००	११५२०००	ब्रोइलर
२६२	तीरथ राम बर्मा	पुजा कुखुरा फार्म	खजुरा ९			जि.प.से.का		३००	६००	१९२०००	ब्रोइलर
२६३	कृष्णा कुमारी गुरुगं	निर्मल कुखुरा फार्म	टिटिहिरिया:८			जि.प.से.का		४५०	९००	२८८०००	ब्रोइलर
२६४	श्याम ब.बुढाथोकी	श्याम कुखुरा फार्म	मनिकापुर:४			जि.प.से.का		६००	१२००	३८४०००	ब्रोइलर
२६५	नरु शाही	नरु कुखुरा फार्म	रफेना ४			जि.प.से.का		६००	१२००	३८४०००	ब्रोइलर
२६६	सन्ध्या कुमारी शाही	सन्ध्या कुखुरा फार्म	सोनपुर:४			जि.प.से.का		५००	१०००	३२००००	ब्रोइलर
२६७	बाल कुमारी दाहाल	दाहाल कुखुरा फार्म	महादेवपुर ६			जि.प.से.का		२००	४००	१२८०००	ब्रोइलर
२६८	रमिता थापा	रिमिभिम कुखुरा फार्म	कम्दी ९			जि.प.से.का		८००	१६००	५१२०००	ब्रोइलर
२६९	पंचरत्न आचार्य	पंचरत्न कुखुरा फार्म	बागेश्वरी ३			जि.प.से.का		३००	६००	१९२०००	ब्रोइलर
२७०	विष्णु पौडेल	पुन कुखुरा फार्म	पुर्ना ९			जि.प.से.का		५००	१०००	३२००००	ब्रोइलर

क्र.सं.	फार्म संचालकको नाम	फार्मको नाम	ठेगाना	फार्म दर्ता बिबरण			फार्ममा कुबुरा संख्या			एक लटको कारोबारो रु	फार्ममा रहेका कुबुराका जात
				घरेलु	कम्पनि रजिस्टर	जि.प.से.का	लेयर्स	ब्रोइलर	ब्रोइलर के.जि. प्रती लट		
२७१	दिप राज शाही	शाही कुबुरा फार्म	बनकटवा:४			जि.प.से.का		६००	१२००	३८४०००	ब्रोइलर
२७२	दिप ब. थापामगर	दिपशिखा कुबुरा फार्म	वागेश्वरी १			जि.प.से.का		५००	१०००	३२००००	ब्रोइलर
२७३	छविलाल काली थापा	बादल कुबुरा फार्म	वागेश्वरी १			जि.प.से.का		३००	६००	१९२०००	ब्रोइलर
२७४	रमेश ब. वली	निर्मला कुबुरा फार्म	टिटिहिरिया ६			जि.प.से.का		२००	४००	१२८०००	ब्रोइलर
२७५	कर्ण ब.वली	वली कुबुरा फार्म	बनकटवा ९			जि.प.से.का		५००	१०००	३२००००	ब्रोइलर
२७६	अरुण थापा	अरुण कुबुरा फार्म	फुल्टेया ७			जि.प.से.का		१०००	२०००	६४००००	ब्रोइलर
२७७	अर्जुन बम	आरध्या कुबुरा फार्म	नौवस्ता			जि.प.से.का		५००	१०००	३२००००	ब्रोइलर
२७८	खिम ब. रावल	दिपेन्द्र कुबुरा फार्म	बनकटवा ४			जि.प.से.का		१०००	२०००	६४००००	ब्रोइलर
२७९	गणेश डाँगी	डाँगी कुबुरा फार्म	वैजापुर ४			जि.प.से.का		७००	१४००	४४८०००	ब्रोइलर
२८०	राम जंग शाही	राजेन्द्र कुबुरा फार्म	बनकटवा ९			जि.प.से.का		६५०	१३००	४१६०००	ब्रोइलर
२८१	लक्ष्मण थापा	लक्ष्मण कुबुरा फार्म	राधापुर ७			जि.प.से.का		२००	४००	१२८०००	ब्रोइलर
२८२	हिरालाल ऐरी	ऐरी कुबुरा फार्म	कम्दी ७			जि.प.से.का		७००	१४००	४४८०००	ब्रोइलर
२८३	कोमल ब. चन	कोमल कुबुरा फार्म	महादेवपुरी ७			जि.प.से.का		३००	६००	१९२०००	ब्रोइलर
२८४	दिप सुनार	पुजा कुबुरा फार्म	साईगाउँ १			जि.प.से.का		२००	४००	१२८०००	ब्रोइलर
२८५	श्याम कुमार थापा	थापा कुबुरा फार्म	बेलभार १			जि.प.से.का		२००	४००	१२८०००	ब्रोइलर
२८६	उपेन्द्र शाही	शाही कुबुरा फार्म	वैजापुर ७			जि.प.से.का		२५०	५००	१६००००	ब्रोइलर
२८७	ऋषिनाथ भट्टराई	हाप्पो कुबुरा फार्म	उदयपुर ५			जि.प.से.का		१०००	२०००	६४००००	ब्रोइलर
२८८	नुसरत अलिसेक	सना कुबुरा फार्म	हिरामिनिया ३			जि.प.से.का		१६००	३२००	१०२४०००	ब्रोइलर
२८९	मनोज कुमार बाठामगर	जोशब कुबुरा फार्म	खजुरा खुर्द ४			जि.प.से.का		१२००	२४००	७६८०००	ब्रोइलर
२९०	लाल ब. वि.सी.	वि.सि कुबुरा फार्म	टिटिहिरिया ६			जि.प.से.का		६००	१२००	३८४०००	ब्रोइलर
२९१	मान सिंह बुढा क्षेत्री	वि.सि कुबुरा फार्म	चिसापानी:५			जि.प.से.का		३००	६००	१९२०००	ब्रोइलर
२९२	राम ब. खत्री	खत्री कुबुरा फार्म	सितापुर ३			जि.प.से.का		५००	१०००	३२००००	ब्रोइलर
२९३	दिनकर भट्टराई	हाप्पो कुबुरा फार्म	उदयपुर ५			जि.प.से.का		२०००	४०००	१२८००००	ब्रोइलर
२९४	चुर्ण लाल चौधरी	सिमा कुबुरा फार्म	रफेना ४			जि.प.से.का		५००	१०००	३२००००	ब्रोइलर
२९५	जिलेदार बागवान	राजन कुबुरा फार्म	बासुदेवपुर:९			जि.प.से.का		३००	६००	१९२०००	ब्रोइलर
२९६	खुम ब. सुनार	सिद्धेश्वरी कुबुरा फार्म	सितापुर ७			जि.प.से.का		२००	४००	१२८०००	ब्रोइलर
२९७	थिर ब. खड्का	रमेश कुबुरा फार्म	राधापुर १			जि.प.से.का		२००	४००	१२८०००	ब्रोइलर
२९८	जगनारायण थारु	सुमन कुबुरा फार्म	टिटिहिरिया ९			जि.प.से.का		५००	१०००	३२००००	ब्रोइलर
२९९	नारायण प्रसाद शर्मा	नारायण कुबुरा फार्म	कम्दी ७			जि.प.से.का		१०००	२०००	६४००००	ब्रोइलर
३००	केदार नाथ काडु	केदार कुबुरा फार्म	साईगाउँ ६			जि.प.से.का		८००	१६००	५१२०००	ब्रोइलर

क्र.सं.	फार्म संचालकको नाम	फार्मको नाम	ठेगाना	फार्म दर्ता बिबरण			फार्ममा कुखुरा संख्या			एक लटको कारोबारो रु	फार्ममा रहेका कुखुराका जात
				घरेलु	कम्पनि रजिस्टर	जि.प.से.का	लेयर्स	ब्रोइलर	ब्रोइलर के.जि. प्रती लट		
३०१	जलामुदिन हलुवाई	जलामु कुखुरा फार्म	बाकटवा ६			जि.प.से.का		५००	१०००	३२००००	ब्रोइलर
३०२	सुवाष सहि ठकुरी	सुवाष कुखुरा फार्म	बाकटवा ९			जि.प.से.का		१०००	२०००	६४००००	ब्रोइलर
३०३	प्रेम बहादुर खत्री	खत्री कुखुरा फार्म	बाकटवा ९			जि.प.से.का		१०००	२०००	६४००००	ब्रोइलर
३०४	गोविन्द कुमार खड्का	लोसन एण्ड भिसन कुखुरा फार्म	नौवस्ता ६			जि.प.से.का		९००	१८००	५७६०००	ब्रोइलर
३०५	मानकुमार पुन	कुमार कुखुरा फार्म	नौवस्ता ४			जि.प.से.का		६००	१२००	३८४०००	ब्रोइलर
३०६	मोहम्मद इद्रिस बेहना	इद्रिस कुखुरा	साईगाउँ			जि.प.से.का		५१०	१०२०	३२६४००	ब्रोइलर
३०७	नर ब. बोहरा	सदेश कुखुरा फार्म	बनकटवा ५			जि.प.से.का		५००	१०००	३२००००	ब्रोइलर
३०८	दिल ब. गुरुङ	स्वीकृती कुखुरा फार्म	खजुरा १			जि.प.से.का		३००	६००	१९२०००	ब्रोइलर
३०९	बसन्त खड्का	करुण कुखुरा फार्म	रफेना ४			जि.प.से.का		३००	६००	१९२०००	ब्रोइलर
३१०	मिना देवी मल्ल	विकाश कुखुरा फार्म	बनकटवा ९			जि.प.से.का		१७००	३४००	१०८८०००	ब्रोइलर
३११	चन्दा बोहरा भण्डारी	चन्दा कुखुरा फार्म	मनिकापुर ८			जि.प.से.का		३५०	७००	२२४०००	ब्रोइलर
३१२	छविबाल थापामगर	लागाली कुखुरा फार्म	चिसापानी ४			जि.प.से.का		२००	४००	१२८०००	ब्रोइलर
३१३	खालिद बागवान	बागवान कुखुरा फार्म	पिप्रहवा १			जि.प.से.का		२००	४००	१२८०००	ब्रोइलर
३१४	दिपा गुरुङ	दिपा कुखुरा फार्म	मनिकापुर ८			जि.प.से.का		५००	१०००	३२००००	ब्रोइलर
३१५	शुसिला वि.सि.	शुष्मा कुखुरा फार्म	सितापुर ३			जि.प.से.का		२५०	५००	१६००००	ब्रोइलर
३१६	अजिज बेहना	बेहना कुखुरा फार्म	हिरमिनिया ७			जि.प.से.का		४००	८००	२५६०००	ब्रोइलर
३१७	असफाक खाँ	असफाक कुखुरा फार्म	बेतहनी २			जि.प.से.का		२०००	४०००	१२८००००	ब्रोइलर
३१८	कमला ऐरी	कमला कुखुरा फार्म	सितापुर ६			जि.प.से.का		३००	६००	१९२०००	ब्रोइलर
३१९	रमेश थापा	चन्दा कुखुरा फार्म	राधापुर ८			जि.प.से.का		३५०	७००	२२४०००	ब्रोइलर
३२०	उदय ब. हमाल	कालीका कुखुरा फार्म	नेपालगंज १			जि.प.से.का		३००	६००	१९२०००	ब्रोइलर
३२१	पंच बहादुर बुढा	बि.सी कुखुरा फार्म	चिसापानी ५			जि.प.से.का		३००	६००	१९२०००	ब्रोइलर
३२२	धन ब. परियार	परियार कुखुरा फार्म	बनकटवा ४			जि.प.से.का		६००	१२००	३८४०००	ब्रोइलर
३२३	मधुसुदन पोखरेल	पोखरेल कुखुरा फार्म	कोहलपुर १			जि.प.से.का		८५०	१७००	५४४०००	ब्रोइलर
३२४	तिलक कार्की	तिलक कुखुरा फार्म	कम्दी ८			जि.प.से.का		५००	१०००	३२००००	ब्रोइलर
३२५	कल्पना कक्षपति	कल्पना कुखुरा फार्म	बुलबुलिया १७			जि.प.से.का		४००	८००	२५६०००	ब्रोइलर
३२६	राजेश कुमार चमार	राजेश कुखुरा फार्म	साईगाउँ ६			जि.प.से.का		४००	८००	२५६०००	ब्रोइलर
३२७	टिका राम जैसी	जैसि कुखुरा फार्म	मनिकापुर ४			जि.प.से.का		५००	१०००	३२००००	ब्रोइलर
३२८	शुशिला श्रेष्ठ	श्री साइ कुखुरा फार्म	नेपालगंज १३			जि.प.से.का		५५०	११००	३५२०००	ब्रोइलर
३२९	टंक ब.के.सी	के.सी. कुखुरा फार्म	बेलभार २			जि.प.से.का		४००	८००	२५६०००	ब्रोइलर
३३०	पुष्पा खत्री	खत्री कुखुरा फार्म	रफेना ५			जि.प.से.का		४००	८००	२५६०००	ब्रोइलर

क्र.सं.	फार्म संचालकको नाम	फार्मको नाम	ठेगाना	फार्म दर्ता विवरण			फार्ममा कुबुरा संख्या			एक लटको कारोबारो रु	फार्ममा रहेका कुबुराका जात
				घरेलु	कम्पनि रजिस्टर	जि.प.से.का	लेयर्स	ब्रोइलर	ब्रोइलर के.जि. प्रती लट		
३३१	प्रदिप वि.क	कृष्ण पोल्ट्री फार्म	सितापुर २			जि.प.से.का		१०००	२०००	६४००००	ब्रोइलर
३३२	अर्चना शाही	टोपिकल पोल्ट्री फार्म	मनिकापुर ९			जि.प.से.का		३००	६००	१९२०००	ब्रोइलर
३३३	ज्ञानु पोखेल		रफना ८			जि.प.से.का		३००	६००	१९२०००	ब्रोइलर
३३४	बिष्णु माया न्यौपाने	न्यौपाने कुबुरा फार्म	कम्दी ७			जि.प.से.का		२००	४००	१२८०००	ब्रोइलर
३३५	अभिशेष थापा	थापा पोल्ट्री फार्म	रफना ९			जि.प.से.का		१५००	३०००	९६००००	ब्रोइलर
३३६	यसोदा थापा	यसोदा पोल्ट्री फार्म	फुल्टेया ७			जि.प.से.का		४९६	९९२	३१७४४०	ब्रोइलर
३३७	नरेन्द्र कुमार चौधरी	चौधरी कुबुरा फार्म	भवानियापुर ७			जि.प.से.का		७००	१४००	४४८०००	ब्रोइलर
३३८	रुपा कुमारी खड्का	निशु कुबुरा फार्म	सितापुर २ बाँके			जि.प.से.का		४००	८००	२५६०००	ब्रोइलर
३३९	प्रेम बहादुर आले	श्रीष्टी पोल्ट्री फार्म	सितापुर २			जि.प.से.का		२००	४००	१२८०००	ब्रोइलर
३४०	राम बहादुर सुनार	राला पोल्ट्री फार्म	पुर्ना ९			जि.प.से.का		५००	१०००	३२००००	ब्रोइलर
३४१	कृष्ण बहादुर थापा	थापा पोल्ट्री फार्म	सितापुर ३			जि.प.से.का		२००	४००	१२८०००	ब्रोइलर
३४२	अर्जुन अर्याल	अर्याल पोल्ट्री फार्म	सितापुर ३			जि.प.से.का		८००	१६००	५१२०००	ब्रोइलर
३४३	टोप बहादुर सुनार	टोप पोल्ट्री फार्म	सितापुर ७			जि.प.से.का		२००	४००	१२८०००	ब्रोइलर
३४४	शसि नाथ भट्टराइ	सुर्य पुर पोल्ट्री फार्म	उदयपुर ५			जि.प.से.का		३००	६००	१९२०००	ब्रोइलर
३४५	गिता कुमारी मौय	न्यु भिजन पोल्ट्री फार्म	सितल नगर नै.ग			जि.प.से.का		१२८०	२५६०	८१९२००	ब्रोइलर
३४६	तेजमान रेश्मी	रेसुङ्गा पोल्ट्री फार्म	बसुदेबपुर ३			जि.प.से.का		८००	१६००	५१२०००	ब्रोइलर
३४७	मोहन कुमार पुन	स्वादेशी पोल्ट्री फार्म	पुर्ना ९			जि.प.से.का		८००	१६००	५१२०००	ब्रोइलर
३४८	भिम बहादुर खत्री	कोमल कुबुरा फार्म	सितापुर			जि.प.से.का		२०००	४०००	१२८००००	ब्रोइलर
३४९	बसन्त कुमार श्रेष्ठ	श्रेष्ठ कुबुरा फार्म	नेने ग २			जि.प.से.का		४००	८००	२५६०००	ब्रोइलर
३५०	उमादेवि वली	उमा पोल्ट्री फार्म	सितापुर १			जि.प.से.का		४८०	९६०	३०७२००	ब्रोइलर
३५१	मान बहादुर थारु	सृजना पोल्ट्री फार्म	फत्तेपुर ८			जि.प.से.का		३००	६००	१९२०००	ब्रोइलर
३५२	राजेन्द्र श्रेष्ठ	बाजलहर कुबुरा फार्म	बागेश्वरी ७			जि.प.से.का		१०००	२०००	६४००००	ब्रोइलर
३५३	प्रकास पोखेल	राजलक्ष्मी पोल्ट्री फार्म	कारकादो:१			जि.प.से.का		५१०	१०२०	३२६४००	ब्रोइलर
३५४	मोहनलाल सुनार	दुर्गा पोल्ट्री फार्म	सितापुर २			जि.प.से.का		३००	६००	१९२०००	ब्रोइलर
३५५	धनमाया देवि शर्मा	बिषाल पोल्ट्री फार्म	सितापुर २			जि.प.से.का		३००	६००	१९२०००	ब्रोइलर
३५६	निमादेवि डार्गी	निमादेवि पोल्ट्री फार्म	कोहलपुर ५			जि.प.से.का		३००	६००	१९२०००	ब्रोइलर
३५७	डिल ब.वि.सि	बि.सि कुबुरा फार्म	सितापुर ३			जि.प.से.का		६००	१२००	३८४०००	ब्रोइलर
३५८	हर्क बहादुर बुढा	अबिषेश पोल्ट्री फार्म	मनिकापुर			जि.प.से.का		३००	६००	१९२०००	ब्रोइलर
३५९	मकबुल लोहार	पापु पोल्ट्री फार्म	जयसपुर १			जि.प.से.का		३२०	६४०	२०४८००	ब्रोइलर
३६०	राम मिलन रैदास	पप्पु पोल्ट्री फार्म	साइगाउ ६			जि.प.से.का		४०८	८१६	२६११२०	ब्रोइलर

क्र.सं.	फार्म संचालकको नाम	फार्मको नाम	ठेगाना	फार्म दर्ता विवरण			फार्ममा कुखुरा संख्या			एक लटको कारोबारो रु	फार्ममा रहेका कुखुराका जात
				घरेलु	कम्पनि रजिस्टर	जि.प.से.का	लेयर्स	ब्रोइलर	ब्रोइलर के.जि. प्रती लट		
३६१	रमेश काउचा मगर	काउचा पोल्डी फार्म	बागेश्वरी १			जि.प.से.का		४००	८००	२५६०००	ब्रोइलर
३६२	शोभा गुरुङ्ग घर्ति	जिएम पोल्डी फार्म	सितापुर १			जि.प.से.का		४००	८००	२५६०००	ब्रोइलर
३६३	कृष्ण नाथ भट्टराइ	उदयपुर कुखुरा फार्म	उदयपुर ५			जि.प.से.का		३००	६००	१९२०००	ब्रोइलर
३६४	इकर मुदिन इद्रिसी	इद्रिसि कुखुरा फार्म	परस्पुर:८			जि.प.से.का		२००	४००	१२८०००	ब्रोइलर
३६५	इश्वरी बहादुर के.सि	गणेश पोल्डी फार्म	ने.न.पा.१६			जि.प.से.का		३००	६००	१९२०००	ब्रोइलर
३६६	अब्दुल कादिर खा	शमिर पोल्डी फार्म	मनिकापुर ९			जि.प.से.का		५००	१०००	३२००००	ब्रोइलर
३६७	हरि प्रसाद लम्साल	लम्साल पोल्डी फार्म	रम्फेना ७			जि.प.से.का		३५०	७००	२२४०००	ब्रोइलर
३६८	एक बहादुर थापामगर	सूर्य पोल्डी फार्म	बागेश्वरी १			जि.प.से.का		८००	१६००	५१२०००	ब्रोइलर
३६९	ओभिराम आचार्य	आचार्य पोल्डी फाम	बेलभार ५			जि.प.से.का		४००	८००	२५६०००	ब्रोइलर
३७०	शन्त बहादुर खत्रि		सितापुर ६			जि.प.से.का			०	०	ब्रोइलर
३७१	धर्म बुढाथोकि	कुमाख कुपिण्डे कुखुरा फार्म	कोहलपुर १			जि.प.से.का		५५०	११००	३५२०००	ब्रोइलर
३७२	उदय ब.धिमिरे	उदय कुखुरा फार्म	बागेश्वरी १			जि.प.से.का		५००	१०००	३२००००	ब्रोइलर
३७३	भक्त बहादुर वि.क	बागेश्वरी युवा पोल्डी फार्म	बागेश्वरी ३			जि.प.से.का		५००	१०००	३२००००	ब्रोइलर
३७४	भद्र बहादुर खत्रि	खत्रि पोल्डी फार्म	बागेश्वरी ३			जि.प.से.का		२००	४००	१२८०००	ब्रोइलर
३७५	दिप बहादुर थापा	थापा पोल्डी फार्म	बागेश्वरी ३			जि.प.से.का		२००	४००	१२८०००	ब्रोइलर
३७६	हर्क बहादुर काला	बादल पोल्डी फाम	बागेश्वरी १			जि.प.से.का		५०००	१००००	३२०००००	ब्रोइलर
३७७	यम बहादुर सुनार	अमर पोल्डी फार्म	बागेश्वरी १			जि.प.से.का		४००	८००	२५६०००	ब्रोइलर
३७८	नारायण गुरुङ्ग सिंह	पर्वत पोल्डी फार्म	नेग.पा ७			जि.प.से.का		२००	४००	१२८०००	ब्रोइलर
३७९	बिरेन्द्र खड्का	खड्का पोल्डी फार्म	कम्दी ९			जि.प.से.का		६००	१२००	३८४०००	ब्रोइलर
३८०	मुन प्रसाद चौलागाई	बागेश्वरी युवा पोल्डी फार्म	कारकादो:१			जि.प.से.का		४००	८००	२५६०००	ब्रोइलर
३८१	गगन बहादुर सुनार	रन्ता पोल्डी फार्म	चिसापानि १			जि.प.से.का		५००	१०००	३२००००	ब्रोइलर
३८२	लोक बहादुर चन्द	चन्द पोल्डी फार्म	रम्फेना ७			जि.प.से.का		३००	६००	१९२०००	ब्रोइलर
३८३	बिष्णु माया सारु मगर	बिष्णुमाया पोल्डी फार्म	बसुदेपुर ३			जि.प.से.का		२००	४००	१२८०००	ब्रोइलर
३८४	लक्ष्मी शाही	लक्ष्मी पोल्डी फार्म	रम्फेना ८			जि.प.से.का		३००	६००	१९२०००	ब्रोइलर
३८५	तिल बहादुर राना	तेलु पोल्डी फार्म	राधापुर			जि.प.से.का		४००	८००	२५६०००	ब्रोइलर
३८६	ऋषिराम चमार	सतिष पोल्डी फार्म	साइगाउ ६			जि.प.से.का		६००	१२००	३८४०००	ब्रोइलर
३८७	सिताराम थापामगर	सिताराम पोल्डी फार्म	मनिकापुर ८			जि.प.से.का		१५००	३०००	९६००००	ब्रोइलर
३८८	नर बहादुर थापा	आर आर पोल्डी फार्म	राधापुर ६			जि.प.से.का		२५०	५००	१६००००	ब्रोइलर
३८९	आष बहादुर रोका	आषा पोल्डी फार्म	कोहलपुर १३			जि.प.से.का		५००	१०००	३२००००	ब्रोइलर
३९०	हिकमत बहादुर महतारा	महतारा पोल्डी फार्म	बागेश्वरी ७			जि.प.से.का		८००	१६००	५१२०००	ब्रोइलर



क्र.सं.	फार्म संचालकको नाम	फार्मको नाम	ठेगाना	फार्म दर्ता बिबरण			फार्ममा कुखुरा संख्या			एक लटको कारोबारो रु	फार्ममा रहेका कुखुराका जात
				घरेलु	कम्पनि रजिस्टर	जि.प.से.का	लेयर्स	ब्रोइलर	ब्रोइलर के.जि. प्रती लट		
३९१	कमल सुबेदी	सागरमाथा फार्म हाउस	बागेश्वरी १			जि.प.से.का		२०००	४०००	१२८००००	
३९२	सेतुराम चलाउने	चलाउने पोल्डी फार्म	महादेवपुरी			जि.प.से.का		३००	६००	१९२०००	
३९३	प्रताब शर्मा	बिष्णु पोल्डी फार्म	नेपालगंज १७			जि.प.से.का		५००	१०००	३२००००	
३९४	काजीमान कार्की	शुलभ पोल्डी फार्म	बनकटवा ४			जि.प.से.का		८००	१६००	५१२०००	
३९५	डिल बहादुर पुन	कुसुम पोल्डी फार्म	खासकुस्मा २			जि.प.से.का		१५०	३००	९६०००	
३९६	कौसल सिंह रावत	पूर्णमा कुखुरा फार्म	बनकटवा ५			जि.प.से.का		७००	१४००	४४८०००	
३९७	इजाजुद्दिन खाँ	गिरताजा कुखुरा फार्म	बेतहनी २			जि.प.से.का		९००	१८००	५७६०००	
३९८	दत्त गिरि	डि.एस जि कुखुरा फार्म	खासकारकादै २			जि.प.से.का		५००	१०००	३२००००	
३९९	नसिम सैयद	नसिम कुखुरा फार्म	जयसपुर २			जि.प.से.का		२००	४००	१२८०००	
४००	प्रेम कुमार हरिजन	ओम कुखुरा फार्म	बेतहनी ५			जि.प.से.का		५००	१०००	३२००००	
४०१	अबतार रहिम	अबतार पोल्डी फार्म	बागेश्वरी ५			जि.प.से.का		४००	८००	२५६०००	
४०२	जागेश्वर पुलाभि	पुलामी कुखुरा फार्म	कोहलपुर ११			जि.प.से.का		५००	१०००	३२००००	
४०३	गोर्ख बुढा	गोर्ख पोल्डी फार्म	कारकादो-१			जि.प.से.का		५००	१०००	३२००००	
४०४	राम नारायण थारु	चौधरी पोल्डी फार्म	इनद्रपुर ६			जि.प.से.का		९००	१८००	५७६०००	
४०५	भद्री खड्का	पुदकर पोल्डी फार्म	मनिकापुर ८			जि.प.से.का		२०००	४०००	१२८००००	
४०६	डम्बर बहादुर कार्की	प्रगति शिल कुखुरा फार्म	काहलपुर १३			जि.प.से.का		५०००	१००००	३२०००००	
४०७	मोहन जङ्ग शाही	दर्शना पोल्डी फार्म	मनिकापुर ४			जि.प.से.का		२०३	४०६	१२९१२०	
४०८	खड्क बहादुर सिंह	मालिका पोल्डी फार्म	कोहलपुर ५			जि.प.से.का		२००	४००	१२८०००	
४०९	कबिता सापकोटा	सजन पोल्डी फार्म	मनिकापुर ८			जि.प.से.का		४००	८००	२५६०००	
४१०	कर्ण बहादुर सुनार	प्रकास पोल्डी फार्म	मनिकापुर ८			जि.प.से.का		४००	८००	२५६०००	
४११	राजु थापा क्षेत्री	बिसाल पोल्डी फार्म	मनिकापुर ८			जि.प.से.का		४००	८००	२५६०००	
४१२	निम बहादुर मल्ल	समृत पोल्डी फार्म	नेपालगंज १७			जि.प.से.का		३८९	७७८	२४८९६०	
४१३	सुकुन लामा	असल पोल्डी फार्म	नेपालगंज ३			जि.प.से.का		४००	८००	२५६०००	
४१४	गाईत्री देबकोटा	देबकोटा कुखुरा फार्म	नौबस्ता ८			जि.प.से.का		३००	६००	१९२०००	
४१५	राजकुमार खड्का	सुसान्त पोल्डी फार्म	बसुदेबपुर ४			जि.प.से.का		४३४	८६८	२७७७६०	
४१६	बागेश्वरी थ्याचरी प्रा.लि	जय दर्गा कुखुरा फार्म	बनकटवा ४			जि.प.से.का			०	०	
४१७	दिलिप महतारा	रबिन पोल्डी फार्म	सितापुर ५			जि.प.से.का		५००	१०००	३२००००	
४१८	मान बहादुर क्षेत्री	करामत पोल्डी फार्म	कोहलपुर २			जि.प.से.का		५००	१०००	३२००००	
४१९	करामत आील बेहना	जाजरकोट पोल्डी फार्म	परस्पुर-८			जि.प.से.का		३००	६००	१९२०००	
४२०	शन्त बहादुर रोकाया		टिटिहिरिया ६			जि.प.से.का		७००	१४००	४४८०००	

क्र.सं.	फार्म संचालकको नाम	फार्मको नाम	ठेगाना	फार्म दर्ता बिबरण			फार्ममा कुबुरा संख्या			एक लटको कारोबारो रु	फार्ममा रहेका कुबुराका जात
				घरेलु	कम्पनि रजिस्टर	जि.प.से.का	लेयर्स	ब्रोइलर	ब्रोइलर के.जि. प्रती लट		
४२१	जगत बहादुर बानिया	बानिया पोल्डी फार्म	बागेश्वरी ५			जि.प.से.का		४००	५००	२५६०००	
४२२	ख्याम नरायण चापागाई	चापागाई पोल्डी फार्म	कोहलपुर २			जि.प.से.का		५००	१०००	३२००००	
४२३	केसरी कुमार बर्मा	अनोज पोल्डी फार्म	मनिकापुर ९			जि.प.से.का		५००	१६००	५१२०००	
४२४	देवेन्द्रमान श्रेष्ठ	जुमुनिया पोल्डी फार्म	उदयपुर ९			जि.प.से.का		५००	१०००	३२००००	
४२५	केशवराज खराल	शन्तोष पोल्डी फार्म	मनिकापुर ६			जि.प.से.का		१०००	२०००	६४००००	
४२६	राजु कुमार बोहरा	बोहरा पोल्डी फार्म	राधापुर ३			जि.प.से.का		५००	१०००	३२००००	
४२७	विर बहादुर बुढाथोकि	मामा भान्ज पोल्डी फार्म	बागेश्वरी ९			जि.प.से.का		४००	५००	२५६०००	
४२८	विजय कुमार बर्मा	विजय पोल्डी फार्मा	मनिकापुर ९			जि.प.से.का		३००	६००	१९२०००	
४२९	नन्द बहादुर थापामगर	थापा पोल्डी फार्म	मनिकापुर ८			जि.प.से.का		५००	१०००	३२००००	
४३०	सुरज प्रसाद श्रेष्ठ	गुलाब पोल्डी फार्म	नेपालगंज १३			जि.प.से.का		११००	२२००	७०४०००	
४३१	धनसरा मल्ल	मल्ल पोल्डी फाम	सितापुर ८			जि.प.से.का		५५०	११००	३५२०००	
४३२	लक्ष्मी मल्ल		सितापुर ८			जि.प.से.का		९००	१८००	५७६०००	
४३३	हर्क बहादुर वली	वली कुबुरा फार्म	सितापुर ५			जि.प.से.का		८८४	१७६८	५६५७६०	
४३४	मिना शाही मुना शाहि	श्री शाही सिस्टर्स पोल्डी फार्म	बागेश्वरी ५			जि.प.से.का		५३६	१०७२	३४३०४०	
४३५	पूर्ण बहादुर रोका	गोविन्द पोल्डी फार्म	कोहलपुर १३			जि.प.से.का		५००	१०००	३२००००	
४३६	हेमराज डायी	गौरव पोल्डी फार्म	कचनापुर ५			जि.प.से.का		११२७	२२५४	७२१२८०	
४३७	दल बहादुर बुढा मगर		बसुदेबपुर १			जि.प.से.का		८२५	१६५०	५२८०००	
४३८	नेत्रमणि भण्डारी	भण्डारी पोल्डी फार्म	भवानियापुर ९			जि.प.से.का		८००	१६००	५१२०००	
४३९	चन्द्र बहादुर बस्नेत	सुमन पोल्डी फार्म	कारकादो:८			जि.प.से.का		४२५	८५०	२७२०००	
४४०	सुनिता महतो	सुनिता पोल्डी फार्म	सितापुर ५			जि.प.से.का		३००	६००	१९२०००	
४४१	गोम्ती प्रसाद बर्मा	बाँके पोल्डी फार्म	सितापुर २			जि.प.से.का		४८०	९६०	३०७२००	
४४२	पार्वति कुमारी अधिकारी	अधिकारी पोल्डी फार्म	बागेश्वरी १			जि.प.से.का		५००	१०००	३२००००	
४४३	राजेन्द्र सिंह ठकुरी	सचिन पोल्डी फार्म	सितापुर ७			जि.प.से.का		५००	१०००	३२००००	
४४४	लिल बहादुर पुन	पुन पोल्डी फार्म	नेपालगंज ७			जि.प.से.का		५००	१०००	३२००००	
४४५	हरिसरण महतो	शुमन पोल्डी फार्म	सितापुर ८			जि.प.से.का		५००	१०००	३२००००	
४४६	सैसरा सुनार		राधापुर ९			जि.प.से.का		१५००	३०००	९६००००	
४४७	पूर्णमाया बलामी	पूर्ण पोल्डी फार्म	मनिकापुर ८			जि.प.से.का		७३३	१४६६	४६९१२०	
४४८	प्रेम बहादुर रोकाया	पबित्रा पोल्डी फार्म	टिदिहरिया ६			जि.प.से.का		५००	१०००	३२००००	
४४९	सोनि थापा क्षेत्रि	सोनि पोल्डी फार्म	मनिकापुर ८			जि.प.से.का		५००	१०००	३२००००	
४५०	भिम बहादुर बुढा क्षेत्रि	बि.सि कुबुरा फार्म	सितापुर ८			जि.प.से.का		४००	८००	२५६०००	

क्र.सं.	फार्म संचालकको नाम	फार्मको नाम	ठेगाना	फार्म दर्ता विवरण			फार्ममा कुखुरा संख्या			एक लटको कारोबारो रु	फार्ममा रहेका कुखुराका जात
				घरेलु	कम्पनि रजिस्टर	जि.प.से.का	लेयर्स	ब्रोइलर	ब्रोइलर के.जि. प्रती लट		
४५१	कौसिला नेपाली	कौसिला पोल्डी फार्म	कम्दी ९			जि.प.से.का		७३३	१४६६	४६९१२०	
४५२	धन बहादुर बुढा मगर	रोशन पोल्डी फार्म	बनकटवा ४			जि.प.से.का		५००	१०००	३२००००	
४५३	असरा कुमारी योगी	योगी पोल्डी एण्ड फिड सप्लायर्स	बनकटवा ४			जि.प.से.का		६००	१६००	५१२०००	
४५४	टिका ब. वस्नेत	बस्नेत पोल्डी फार्म	बसुदेवपुर ३			जि.प.से.का		५००	१०००	३२००००	
४५५	इनद्र ब. खडेका	खडेका पोल्डी फार्म	कोहलपुर १२			जि.प.से.का		३४५	६९०	२२०६००	
४५६	हर्क ब. खत्री	शिव पोल्डी फार्म	महादेवपुरी ३			जि.प.से.का		४००	६००	२५६०००	
४५७	प्रेम कुमारी खत्री	प्रेम पोल्डी फार्म	महादेवपुरी ३			जि.प.से.का		३००	६००	१९२०००	
४५८	चित्र ब. बुढा क्षेत्री	गणेश पोल्डी फार्म	बागेश्वरी ७			जि.प.से.का		४००	६००	२५६०००	
४५९	भिम ब. ओली	अरुण वली पोल्डी फार्म	महादेवपुरी ५			जि.प.से.का		५००	१०००	३२००००	
४६०	टेक ब. ओली	शुनेन्द्र पोल्डी फार्म	महादेवपुरी २			जि.प.से.का		४००	६००	२५६०००	
४६१	पल ब. ओली	रिदम ओली पोल्डी फार्म	महादेवपुरी ५			जि.प.से.का		५००	१०००	३२००००	
४६२	केशरी कुमारी थापा	थापा पोल्डी फार्म	बसुदेवपुर ३			जि.प.से.का		५००	१०००	३२००००	
४६३	निजामुद्दिन सिद्धिकी	निजाम पोल्डी फार्म	ने.न.पा.१			जि.प.से.का		४००	६००	२५६०००	
४६४	सजय कुमार कुमिं	एस के पोल्डी फार्म	भवानियापुर १			जि.प.से.का		४००	६००	२५६०००	
४६५	राजेन्द्र कुमार बर्मा	लक्ष्मी पोल्डी फार्म	उढारापुर:७			जि.प.से.का		७००	१४००	४४६०००	
४६६	नरहरी भण्डारी	भण्डारी पोल्डी फार्म	बैजापुर ४			जि.प.से.का		५००	१०००	३२००००	
४६७	टोप बहादुर बुढा क्षेत्री	टोप पोल्डी फार्म	सितापुर ७			जि.प.से.का		१२००	२४००	७६६०००	
४६८	रहिस खाँ	खाँ पोल्डी फार्म	उढारापुर:२			जि.प.से.का		४००	६००	२५६०००	
४६९	कणै बहादुर वाडी	जमुना कुखुरा पालन फार्म	कम्दी ९			जि.प.से.का		४५०	९००	२६६०००	
४७०	कमल ब. केसि	के.सि पोल्डी फार्म	कोहलपुर १२			जि.प.से.का		४०६	६१६	२६९१२०	
४७१	अम्बर बहादुर वली	दिपु पोल्डी फार्म	बनकटवा ४			जि.प.से.का		२००	४००	१२६०००	
४७२	हिमा कुमारी हमाल	हमाल पोल्डी फार्म	कोहलपुर १			जि.प.से.का		५००	१०००	३२००००	
४७३	सावित्रि कुमारी रामजाली	रामजाली पोल्डी फार्म	कोहलपुर १			जि.प.से.का		५००	१०००	३२००००	
४७४	ललिता लामिछाने	लामिछाने कुखुरा फार्म	कोहलपुर १			जि.प.से.का		५००	१०००	३२००००	
४७५	गुमाने रावत क्षेत्री	आदित्य पोल्डी फार्म	बनकटवा ७			जि.प.से.का		५००	१०००	३२००००	
४७६	राजकुमारी विक	आर वि. पोल्डी फार्म	बागेश्वरी ४			जि.प.से.का		५००	१०००	३२००००	
४७७	रमा गुरुङ्ग	गुरुङ्ग पोल्डी फार्म	उ म.न.पा. १६			जि.प.से.का		६००	१६००	५१२०००	
४७८	अम्बर लाल बर्मा	मनिषा पोल्डी फार्म	परस्पुर:९			जि.प.से.का		४९१	९६२	३१४२४०	
४७९	राम बहादुर थारु	चौधरी कुखुरा फार्म	बैजापुर ७			जि.प.से.का		३००	६००	१९२०००	

**अनुसूची : १२**  
**पोल्ट्री ह्याचरीको विवरण**

सि. नं.	ह्याचरीको नाम	ह्याचरी रहेको ठेगाना	ह्याचरी संचालकको नाम थर	ठेगाना	मोबाईल नं.	पोल्ट्री ह्याचरीको विवरण				प्रारम्भिक वातावरण परिक्षण स्वीकृती	
						दर्ता भएको निकाय	मिति	हाल रहेको प्यारेन्ट स्टक संख्या	चल्ला उत्पादन / हप्ता	चल्ला विक्रि गरिने क्षेत्र	लिएको
जिल्ला: कपिलवस्तु											
१	देउराली ह्याचरी उद्योग	वरकुलपुर इकलिया २	सुनिल कुमार श्रेष्ठ		१६४७४६६९९०	कम्पनि रजिष्टार कार्यालय त्रिपुरेश्वर काठमाडौं		२१५००			
२	रोयल ह्याचरी	गजेहडा २	रुद्र नाथ रौतार	वाणगंगा ४ वैरिया	१६५७०२५६७१	कम्पनि रजिष्टार कार्यालय त्रिपुरेश्वर काठमाडौं		६०००			
३	वाणगंगा एग्रो इन्डस्ट्रिज प्रा ली	लखनपारा वाणगंगा २	राम लाल अधिकारी	बुटवल ९ लखन चौक	१६५७०३१२४२	कम्पनि रजिष्टार कार्यालय त्रिपुरेश्वर काठमाडौं	२०७५।४।३१	६००० फिमेल ७०० मेल		कपिलवस्तु रुपन्देही पाल्पा अर्घाखाँची	लिएको
जिल्ला: पाल्पा											
१	सत्यवती ह्याचरी	सत्यवती ६	राजु कुँवर	सत्यवती ६		गा.पा.मा	०७४/७५	१२०	६००	स्थानिय	लिएको
२	सुवेदी ह्याचरी	सत्यवती २	अशोक सुवेदी	सत्यवती २		गा.पा.मा	०७४/७५	६००			लिएको
३	पाल्पा भैरव तथा विडीङ्ग सेन्टर	बंगानासकाली १ पाल्पा	परमेश्वर प्रसाद					४७१२	१२०००/हप्ता	पाल्पा, गुल्मी रुपन्देही, अर्घाखाँची	लिएको
४	तिनाउ एग्रो एण्ड ब्रिडिङ फार्म प्रा.लि.	तिनाउ १, पाल्पा	प्रेम हरि तिमिल्सिना, हरिविक्रम कुँवर					९४९२	१७०००/हप्ता	"	लिएको
५	जानकी एक्कित एग्रो फार्म प्रा.लि.	तिनाउ २, पाल्पा	टेक नाथ अर्याल					६६६०	२२०००/हप्ता	"	लिएको
६	सिद्धबाबा ब्रिडिङ फार्म प्रा.लि.	तानसेन ५, पाल्पा	उपेन्द्र कार्कि		१६५७०४२१५६			३३००	शुरु हुँदै	"	लिएको
७	रेसुडा ब्रिडिङ फार्म	रैनादेवी छहरा ७, पाल्पा	रोहित भूपाल		१६५७०२६९१५			५१७०	४०००/हप्ता	"	लिएको
८	कृषि पशुपन्थी रिसर्च एण्ड ब्रिडिङ फार्म प्रा.लि.	तिनाउ ३, पाल्पा	आशिस रायमाझि		१६५७०३६१३०			२४१५	७५००/हप्ता	"	लिएको
जिल्ला: बाँके											
१	बागेश्वरी ह्याचरी प्रा लि	बैजानाथ	सहकार्यमा	बैजानाथ				१००००	१००००	सु प म प	लिएको
२	प्रगति पोल्ट्री फार्म एण्ड ह्याचरी	खजुरा	योगेश रावल	खजुरा				३०००	५०००	सु प म प	लिएको
३	कुखुगाविकास फार्म	खजुरा	सरकारी	खजुरा				६३५०	४०००	सु प म प	लिएको

**अनुसूची : १३**  
**गाई/भैसी फार्महरूको विवरण**

सि. नं.	फार्मको नाम	फार्म रहेको ठेगाना	फार्म संचालकको नाम थर	ठेगाना	मोबाईल नं.	प्रत्यक्ष रोजगारी संख्या			फार्मको विवरण				दुध उत्पादन/दिन	संकलन केन्द्रहरू
						महिला	पुरुष	जम्मा	गाई	भैसी	बाच्छा/बाच्छी	पाडा/पाडी		
जिल्ला: दाङ														
१	पूर्णमा पशुपन्थी सहकारी संस्था	गाढवा ४ उटैया	लोकराज अधिकारी	गाढवा ४ उटैया	९८४७८२००६	१	३	४	१६	०	९	०	४८	लमही दु.स.संस्था
२	नन्दनी गाई पालन फार्म	लमही ५ कोलही	किशोर कुमार शर्मा	लमही ५ कोलही	९८५७८३९६९१	१	२	३	१७	२	११	१	४५	लमही दु.स.संस्था
३	महालक्ष्मी गाई पालन फार्म	लालमटिया २ लालमटिया	शोभाकर भुवाल	लालमटिया २ लालमटिया	९८४७८२९१५७	१	२	३	१७	०	९	०	४६	लालमटिया सहकारी
४	सिद्धिविनायक गाई फार्म	लमही ५ गोरक्ष टोल	केशव अधिकारी	लमही ५ गोरक्ष टोल	९८५७८३९१३८	१	२	३	१५	०	९	०	४२	लमही दु.स.संस्था
५	शिवशक्ति गाईपालन फार्म	लमही १नर्ति	लिलु भारती	लमही १नर्ति	९८४७८४७२२०	१	२	३	१६	०	११	०	४५	लमही दु.स.संस्था
६	वुद्ध बहुउद्देश्यीय गाई फार्म	लमही ८ सतवरिया	गोपाल चौधरी	लमही ८ सतवरिया	९८०९५२८०१४	१	१	२	११	०	७	०	३५	लमही दु.स.संस्था
जिल्ला - कपिलवस्तु														
१	तौलेश्वर भैसी पालन फार्म	उदयपुर ८ कपिलवस्तु	अवधेश कुमार उपाध्याय	उदयपुर ८ कपिलवस्तु	९८४७९१८२१४	१	१	२	०	५	०	२	४२	
२	होम भैसी पालन फार्म	हरिहरपुर १ कपिलवस्तु	होमनाथ यादव	हरिहरपुर १ कपिलवस्तु	९८१९४०९८०१	१	१	२	०	४	०	२		
३	सोनिया भैसी पालन फार्म	परसोहिया ६ कपिलवस्तु	कृष्ण कुमार चाई	परसोहिया ६ कपिलवस्तु	९८०४४३६२४०	१	१	२	०	५	०	३		
४	यादव भैसी पालन फार्म	धनकौली ४ कपिलवस्तु	राम विनेश यादव	धनकौली ४ कपिलवस्तु	९८०७५३२५११	१	१	२	०	४	०	२		
५	चिन्का भैसी पालन फार्म	निलिहवा ३ कपिलवस्तु	चिन्का थारु	निलिहवा ३ कपिलवस्तु	९८१९४२१४५०	२	१	३	०	३	०	३		
६	चौधरी भैसी पालन फार्म	गोठिहवा ३ कपिलवस्तु	दिरप चौधरी	गोठिहवा ३ कपिलवस्तु	९८४७०८२८७०	१	१	२	०	४	०	२		
७	सुदन गाई पालन फार्म	गजेहडा १ कपिलवस्तु	विष्णु पाठ्याय	गजेहडा १ कपिलवस्तु	९८४७२८८०४६	१	१	२	५	०	१	०		
८	कपिल भैसी पालन फार्म	क.व.न.पा.५ कपिलवस्तु	कपिल यादव	क.व.न.पा.५ कपिलवस्तु	९८०५४९१६०८	१	१	२	०	३	०	१		

सि. नं.	फार्मको नाम	फार्म रहेको ठेगाना	फार्म संचालकको नाम थर	ठेगाना	मोबाईल नं.	प्रत्यक्ष रोजगारी संख्या			फार्मको विवरण				संकलन केन्द्रहरू
						महिला	पुरुष	जम्मा	गाई	भैसी	बाच्छी/बाच्छी	पाडा/पाडी	
९	शमां भैसी पालन फार्म	पकडी १ कपिलवस्तु	हफिजुर रहमान	पकडी १ कपिलवस्तु	९८०६९६३९२	१	१	२	०	३	०	१	
१०	शिव भैसी पालन फार्म	बहादुरगंज ३ कपिलवस्तु	संजय रत्न चौधरी	बहादुरगंज ३ कपिलवस्तु	९८४७५३६२७९	१	१	२	०	५	०	२	
११	जय नारायण भैसी फार्म	क.व.न.पा. १४ कपिलवस्तु	जय नारायण यादव	क.व.न.पा. १४ कपिलवस्तु	९८४७०२४६५२	१	२	३	०	५	०	२	
१२	आरख भैसी फार्म	हरनामपुर ३ कपिलवस्तु	बेचन आरख	हरनामपुर ३ कपिलवस्तु		२	१	३	०	४	०	२	
१३	राज भैसी पालन फार्म	क.व.न.पा. १० कपिलवस्तु	विनोद कुमार यादव	क.व.न.पा. १० कपिलवस्तु	९८४७२७६९३५	१	२	३	०	३	०	१	
१४	रश्मी भैसी पालन फार्म	हरनामपुर ६ कपिलवस्तु	रश्मी यादव	हरनामपुर ६ कपिलवस्तु	९८४७०६२५८७	१	२	३	०	५	०	२	
१५	बाहुन कान्छा उन्नत गाई पालन फार्म	मोतिपुर २ कपिलवस्तु	डिल्लीराज न्यौपाने	मोतिपुर २ कपिलवस्तु	९८५७०५०३८३	२	२	४	५	०	१	०	
१६	विशाल भैसी पालन फार्म	क.व.न.पा. १० कपिलवस्तु	सुनिता यादव	क.व.न.पा. १० कपिलवस्तु	९८४७२२७६१३५	१	२	३	०	४	०	१	
१७	वि.क.भैसी पालन फार्म	सिहोखोर ७ कपिलवस्तु	बलिराम वि.क.	सिहोखोर ७ कपिलवस्तु	९८०७४५७५७३	१	२	३	०	३	०	१	
१८	प्रभावती भैसी पालन फार्म	हथिहवा ३ कपिलवस्तु	राजकुमार यादव	हथिहवा ३ कपिलवस्तु	९८०७५७८४५९	१	१	२	०	४	०	१	
१९	विज्ञान भैसी पालन फार्म	हथिहवा ३ कपिलवस्तु	मंगल यादव	हथिहवा ३ कपिलवस्तु	९८०८५१०९०	१	२	३	०	५	०	३	
२०	कृष्ण भैसी पालन फार्म	तितिर्धी ३ कपिलवस्तु	बालकृष्ण गुप्ता	तितिर्धी ३ कपिलवस्तु	९८१५४४२३३४	१	१	२	०	२	०	१	
२१	रामबम्ह भैसी पालन फार्म	क.व.न.पा. १६ कपिलवस्तु	धिराउ पासी	क.व.न.पा. १६ कपिलवस्तु	९८४७०४०७५८	१	१	२	०	५	०	२	
२२	शान्ति पशु पालन फार्म	वाणगांगा १४ कपिलवस्तु	दिपेन्द्र विक्रम पौडेल	वाणगांगा १४ कपिलवस्तु	९८५७०५०४५८	१	१	२	०	४	०	२	
२३	हुदा भैसी पालन फार्म	बैदौली ५ कपिलवस्तु	अफजल मु.	बैदौली ५ कपिलवस्तु	९८१८९३४३३४	१	२	३	०	४	०	२	
२४	महेश भैसी पालन फार्म	विद्यानगर २ कपिलवस्तु	महेश नारायण चतुर्वेदी	विद्यानगर २ कपिलवस्तु	९८०४४२५३११	१	२	३	०	५	०	२	
२५	कुशमा गाई पालन फार्म	निपिलहवा २ कपिलवस्तु	सुमन न्यौपाने	निपिलहवा २ कपिलवस्तु	९८४७४२३०५८	१	१	२	०	५	०	२	
२६	गणेश भैसी पालन फार्म	तितिर्धी ५ कपिलवस्तु	गणेश प्रसाद कुर्मी	तितिर्धी ५ कपिलवस्तु	९८१७६४६६२०	१	१	२	०	५	०	२	

सि. नं.	फार्मको नाम	फार्म रहेको ठेगाना	फार्म संचालकको नाम थर	ठेगाना	मोबाईल नं.	प्रत्यक्ष रोजगारी संख्या			फार्मको विवरण				संकलन केन्द्रहरू
						महिला	पुरुष	जम्मा	गाई	भैंसी	बाच्छी/बाच्छी	पाडा/पाडी	
२७	सुमन भैंसी पालन फार्म	गौरी १ कपिलवस्तु	किशोर कुमार यादव	गौरी १ कपिलवस्तु	९८०६९९२१५९	१	१	२	०	५	०	१	
२८	पौडेल भैंसी पालन फार्म	जहदी ८ कपिलवस्तु	हरि प्रसाद पोखेल	जहदी ८ कपिलवस्तु	९८४७२८२१३६	१	१	२	०	३	०	१	
२९	सपना गिरी भैंसी पालन फार्म	तिलौराकोट ५ कपिलवस्तु	विश्वम्भर प्रसाद यादव	तिलौराकोट ५ कपिलवस्तु	९८४७२११९७६	१	१	२	०	५	०	२	
३०	विष्णु भैंसी पालन फार्म	शिवराज क.प.कपिलवस्तु	विष्णु प्रसाद भुसाल	शिवराज क.प.कपिलवस्तु	९८४७३३३८३	१	१	२	०	५	०	२	
३१	कपिलवस्तु भैंसी पालन फार्म		रविराज आचार्य		९८५७००१५८०	१	१	२	०	४	०	२	
३२	रहमत भैंसी पालन फार्म	पकडी ६ कपिलवस्तु	मो. सलीम	पकडी ६ कपिलवस्तु	९८४७०४०१७५	१	२	३	५	०	१	०	
३३	आशिस भैंसी पालन फार्म	डुमरा १	शिवलाल बर्मा	डुमरा १	९८४७०६२२१४	१	१	२	०	५	०	२	
३४	गोबर्द्धन भैंसी पालन फार्म	धनकौली १	शिव प्रसाद यादव	धनकौली १	९८१७४५८३२७	१	१	२	०	४	०	२	
३५	रामऔतार भैंसी पालन फार्म	धनकौली १	राम औतार अहिर	धनकौली १	९८११५३४६८३	१	३	४	०	३	०	१	
३६	नमूना भैंसी पालन फार्म	भु.न.पा. ७	माधव वेल्वासे	भु.न.पा. ७		१	१	२	०	५	०	१	
३७	गौतम बुद्ध गाई भैंसी फार्म	महाराजगंज न.पा. ४	सुग्रीव प्रसाद कुर्मी	महाराजगंज न.पा. ४	९८१५४७०४८३	२	१	३	३	३	३	४	महालक्ष्मि डेरी
३८	खालावाल भैंसी पालन फार्म	वैदौली ४ कपिलवस्तु	भगवान दास यादव	वैदौली ४ कपिलवस्तु	९८०७४४५६०८	१	२	३	०	६	०	२	३५
३९	प्रतीक उन्नत गाई फार्म	निगलहवा २ कपिलवस्तु	श्रृषव देव पौडेल	निगलहवा २ कपिलवस्तु	९८५७०५०९४२	१	१	२	७	०	३	०	६५
४०	वासुदेव भैंसी पालन फार्म	क.व.न.पा.१० कपिलवस्तु	वासुदेव यादव	क.व.न.पा.१० कपिलवस्तु	९८०४५७९७५	१	२	३	०	६	०	३	
४१	तारा गाई पालन फार्म	मोतिपुर ७ कपिलवस्तु	कृष्ण अधिकारी	मोतिपुर ७ कपिलवस्तु	९८६७३४२४९	१	२	३	९	०	२	०	
४२	वरगढवा भैंसी पालन फार्म	क.व.न.पा.५ कपिलवस्तु	मन्जीत धोवी	क.व.न.पा.५ कपिलवस्तु	९८११५१३४०	१	२	३	०	६	०	३	
४३	मालिका गाई भैंसी पालन फार्म	महेन्द्रकोट ७ कपिलवस्तु	विष्णु प्रसाद भुसाल	महेन्द्रकोट ७ कपिलवस्तु	९८४७४११३०२	१	२	३	८	०	३	०	
४४	कृष्ण भैंसी फार्म	उदयपुर ८ कपिलवस्तु	सहजराय यादव	उदयपुर ८ कपिलवस्तु	९८०७५५९००४	१	२	३	०	७	०	२	

सि. नं.	फार्मको नाम	फार्म रहेको ठेगाना	फार्म संचालकको नाम थर	ठेगाना	मोबाईल नं.	प्रत्यक्ष रोजगारी संख्या			फार्मको विवरण				संकलन केन्द्रहरू
						महिला	पुरुष	जम्मा	गाई	भैसी	बाच्छी/बाच्छी	पाडा/पाडी	
४५	यादव भैसी पालन फार्म	हरनामपुर ३ कपिलवस्तु	पुष्पावति देवी यादव	हरनामपुर ३ कपिलवस्तु	९८११४२६०१०	१	१	२	०	८	०	३	
४६	राज भैसी पालन फार्म	कजरहवा १ कपिलवस्तु	रहमत अली	कजरहवा १ कपिलवस्तु	९८४७०८३२४४	१	२	३	०	७	०	३	
४७	वृहस्पती गाई पालन फार्म	हथौसा ६ कपिलवस्तु	चेत प्रसाद अर्याल	हथौसा ६ कपिलवस्तु	९८५७०३३३९१	१	१	२	१	०	२	०	
४८	मिलिजुली भैसी पालन फार्म	हरनामपुर ३ कपिलवस्तु	विरेन्द्र प्रताप यादव	हरनामपुर ३ कपिलवस्तु	९८०५४०७९७२	१	२	३	०	१०	०	४	
४९	पवित्रा लाइभस्टक डेरी फार्म	वाणगांगा १० कपिलवस्तु	दिपक उर्चाई ठकुरी	वाणगांगा १० कपिलवस्तु	९८४७०९१४४८	१	२	३	८	०	३	०	
५०	अर्पण गाई नमुना पालन फार्म	गजेहडा १ कपिलवस्तु	जय नारायण चौधरी थारु	गजेहडा १ कपिलवस्तु	९८०७४१८१९८	२	१	३	०	७	०	०	
५१	ज्योती भैसी पालन फार्म	श्री ओम प्रकाश पाण्डेय	अनिल कुमार यादव	श्री ओम प्रकाश पाण्डेय	९८५७०५०५७२	२	१	३	०	८	०	३	
५२	वनकट्टी भैसी पालन फार्म	पटना ५ कपिलवस्तु	नारायण के.सी.	पटना ५ कपिलवस्तु	९८४७०४८३७६	१	२	३	०	९	०	४	
५३	दिपेन्द्र भैसी पालन फार्म	क.व.न.पा.१० कपिलवस्तु	दिपेन्द्रनाथ शुक्ला	क.व.न.पा.१० कपिलवस्तु	९८४७०६२२१४	२	२	४	०	८	०	३	
५४	कोमल भैसी पालन फार्म	क.व.न.पा.१० कपिलवस्तु	कोमल यादव	क.व.न.पा.१० कपिलवस्तु	९८४७२१५१६७	२	१	३	०	६	०	२	
५५	आचार्य भैसी पालन फार्म	शिवपुर ९ कपिलवस्तु	योगराज आचार्य	शिवपुर ९ कपिलवस्तु	९८११५४५७५१	२	१	३	०	९	०	३	
५६	जय बुद्ध भैसी पालन फार्म	दोहनी ७ कपिलवस्तु	सल्लर यादव	दोहनी ७ कपिलवस्तु	९८४७०४०००६	२	१	३	०	६	०	२	
५७	दुवे भैसी पालन फार्म	क.व.न.पा.३ कपिलवस्तु	दिपेश कुमार दूबे	क.व.न.पा.३ कपिलवस्तु		१	२	३	०	८	०	३	
५८	लक्ष्मी भैसी पालन फार्म	बलरमवापुर १ कपिलवस्तु	सदाबृक्ष कुर्मी	बलरमवापुर १ कपिलवस्तु	९८४७२५२३९३	१	२	३	०	८	०	३	
५९	प्रगती भैसी पालन फार्म	जहदी ८ कपिलवस्तु	लालमान यादव	जहदी ८ कपिलवस्तु	९८०७५७९३९६	१	२	३	०	९	०	३	
६०	यादव भैसी पालन फार्म	तितिखी ४ कपिलवस्तु	बच्चुलाल यादव	तितिखी ४ कपिलवस्तु	९८११४५८७७१	१	२	३	०	१०	०	४	
६१	हरा भैसी पालन फार्म	क.व.न.पा.१८ कपिलवस्तु	भिमी गिरी	क.व.न.पा.१८ कपिलवस्तु	९८४७२५२४३	१	१	२	०	७	०	३	
६२	पोखेल भैसी पालन फार्म	क.व.न.पा.१८ कपिलवस्तु	विष्णुमाया पोखेल	क.व.न.पा.१८ कपिलवस्तु	९८१२९६२०५८	१	२	३	०	८	०	३	



सि. नं.	फार्मको नाम	फार्म रहेको ठेगाना	फार्म संचालकको नाम थर	ठेगाना	मोबाईल नं.	प्रत्यक्ष रोजगारी संख्या			फार्मको विवरण				संकलन केन्द्रहरू
						महिला	पुरुष	जम्मा	गाई	भैसी	बाच्छी/बाच्छी	पाडा/पाडी	
६३	पुजा भैसी पालन फार्म	हथिहवा १ कपिलवस्तु	रामकुमार यादव	हथिहवा १ कपिलवस्तु	९८०७५७८५८८९	१	२	३	०	८	०	२	
६४	रतनपुर भैसी पालन फार्म	हरनामपुर ९ कपिलवस्तु	द्विपेन्द्र यादव	हरनामपुर ९ कपिलवस्तु	९८०६९८४२६४	१	२	३	०	८	०	२	
६५	श्रीकृष्ण भैसी पालन फार्म	क.व.न.पा.१४ कपिलवस्तु	भुपाल यादव	क.व.न.पा.१४ कपिलवस्तु	९८१५४९५९९९	२	१	३	०	७	०	२	
६६	विद्यालक्ष्मी गाई पालन फार्म	वाणगंगा १५ कपिलवस्तु	विद्यालक्ष्मी अर्याल	वाणगंगा १५ कपिलवस्तु	९८५७०५०३६८	१	२	३	७	०	२	०	
६७	यादव भैसी पालन फार्म	तिलौराकोट ३ कपिलवस्तु	सुभावती यादव	तिलौराकोट ३ कपिलवस्तु	९८४७५२१९९६	२	१	३	०	६	०	२	
६८	मनकामना भैसी पालन फार्म	हथिहवा २ कपिलवस्तु	उमा शंकर यादव	हथिहवा २ कपिलवस्तु	९८१७५४१९८२	१	१	२	०	६	०	३	
६९	खुसी भैसी पालन फार्म	बसन्तपुर ९ कपिलवस्तु	मदन प्रसाद कोहार	बसन्तपुर ९ कपिलवस्तु	९८०६९०७३२२	२	१	३	०	८	०	३	
७०	गडेरिया भैसी पालन फार्म	सिहोखोर ६ कपिलवस्तु	सिताराम गडेरिया	सिहोखोर ६ कपिलवस्तु	९८१४१४१४४५	१	२	३	०	७	०	२	
७१	अखलेस भैसी पालन फार्म	तितिर्खा २ कपिलवस्तु	शाहदेव यादव	तितिर्खा २ कपिलवस्तु	९८१७५७४६३९	१	१	२	०	६	०	३	
७२	मैनिहवा भैसी पालन फार्म	दोहनी ३ कपिलवस्तु	रामऔतार यादव	दोहनी ३ कपिलवस्तु		१	१	२	०	७	०	४	
७३	स्टार भैसी पालन फार्म	दोहनी ७ कपिलवस्तु	रफातुल्लाह मु.	दोहनी ७ कपिलवस्तु	९८०७५४२९२५	१	१	२	०	८	०	३	
७४	बस्नेत भैसी पालन फार्म	वाणगंगा १५ कपिलवस्तु	दधिराम बस्नेत	वाणगंगा १५ कपिलवस्तु	९८०७५३२९६४	१	२	३	०	६	०	३	
७५	विकास भैसी पालन फार्म	सिहोखोर २ कपिलवस्तु	कृष्ण ब. अहिर	सिहोखोर २ कपिलवस्तु	९८१७४७५४३०	२	१	३	०	८	०	३	
७६	सुठौली भैसी पालन फार्म	बैदौली ६ कपिलवस्तु	रामनिवास पासी	बैदौली ६ कपिलवस्तु	९८०६९५६२२८	१	२	३	०	९	०	४	
७७	जय लक्ष्मी भैसी पालन फार्म		श्याम यादव		९८१५१८०९३७	२	२	४	०	६	०	३	
७८	रश्मी गाई पालन फार्म	वाणगंगा ४ कपिलवस्तु	देउ प्रसाद रेश्मी	वाणगंगा ४ कपिलवस्तु	९८०७४४२३८०	१	२	३	९	०	३	०	
७९	जयराम भैसी पालन फार्म	क.व.न.पा.१९ कपिलवस्तु	जयराम थारु	क.व.न.पा.१९ कपिलवस्तु	९८४७२७६४६१	२	४	६	०	८	०	३	
८०	पिन्टु भैसी पालन फार्म	हरनामपुर ६ कपिलवस्तु	रामानन्द यादव	हरनामपुर ६ कपिलवस्तु	९८४७५३६५४४	२	१	३	०	९	०	३	

सि. नं.	फार्मको नाम	फार्म रहेको ठेगाना	फार्म संचालकको नाम थर	ठेगाना	मोबाईल नं.	प्रत्यक्ष रोजगारी संख्या			फार्मको विवरण				संकलन केन्द्रहरू
						महिला	पुरुष	जम्मा	गाई	भैंसी	बाच्छी/बाच्छी	पाडा/पाडी	
८१	बर्मा भैंसी पालन फार्म	डुमरा २ कपिलवस्तु	शिवलाल बर्मा	डुमरा २ कपिलवस्तु	९८११४९०३९२	१	२	३	०	६	०	२	
८२	श्री रामराज भैंसी पालन फार्म	क.व.न.पा.१४ कपिलवस्तु	रामराज यादव	क.व.न.पा.१४ कपिलवस्तु	९८१७४३६९३८	२	१	३	०	७	०	२	
८३	बसन्त भैंसी पालन फार्म	उदयपुर ६ कपिलवस्तु	बसन्त प्रसाद अहिर	उदयपुर ६ कपिलवस्तु	९८४७०२९०३	१	१	२	०	८	०	३	
८४	श्रीराम विलास भैंसी पालन फार्म	भिल्मी ९ कपिलवस्तु	रामबेलास यादव	भिल्मी ९ कपिलवस्तु	९८१५४४७३८०	१	१	२	०	६	०	२	
८५	बालकिशुन भैंसी पालन फार्म	भिल्मी ९ कपिलवस्तु	बालकिशुन यादव	भिल्मी ९ कपिलवस्तु	९८५४३८२६१	१	१	२	०	८	०	२	
८६	यादव गाई पालन फार्म	पकडी ६ कपिलवस्तु		पकडी ६ कपिलवस्तु	९८०७५२६२८	१	२	३	१०	०	४	०	
८७	शिव भैंसी पालन फार्म	निपिलहवा ४ कपिलवस्तु	शिवप्रसाद मुराउ	निपिलहवा ४ कपिलवस्तु	९८०६९४७९७३	२	१	३	०	१०	३	४	
८८	अब्दुल रहमान भैंसी पालन फार्म	क.व.न.पा.१५ कपिलवस्तु	अब्दुल सतार	क.व.न.पा.१५ कपिलवस्तु	९८१७४३६९३८	१	२	३	०	६	०	२	
८९	पोजु भैंसी पालन फार्म	गौरी ८ कपिलवस्तु		गौरी ८ कपिलवस्तु	९८०६९२५१२१	१	२	३	०	७	०	२	
९०	हकिम भैंसी पालन फार्म	बहादुरगंज ८ कपिलवस्तु	हकिम धोवी	बहादुरगंज ८ कपिलवस्तु	९८४७०६३५३४	१	२	३	०	८	२	२	
९१	पोखेल भैंसी पालन फार्म	वाणगंगा १२ कपिलवस्तु	सिता पोखेल	वाणगंगा १२ कपिलवस्तु	९८४७५१४४५	१	१	२	०	६	२	२	
९२	भुसाल भैंसी पालन फार्म	क.व.न.पा.१९ कपिलवस्तु	आकृति भुसाल	क.व.न.पा.१९ कपिलवस्तु	९८४७०१७८०९	१	२	३	०	९	३	४	
९३	बल्दी हुल्ली भैंसी पालन फार्म	निपिलहवा १ कपिलवस्तु	अतिकुर रहमान	निपिलहवा १ कपिलवस्तु	९८०३२९६६५	१	२	३	०	९	४	४	
९४	श्रुष्टि गाई पालन फार्म	वाणगंगा १२ कपिलवस्तु	भावमूर्त प्रसाद चौधरी	वाणगंगा १२ कपिलवस्तु	९८५७०३६७३७	१	२	३	१०	०	३	०	
९५	भुसाल गाई पालन फार्म	षणगंगा ११ कपिलवस्तु	दिर्घ प्रसाद भुसाल	षणगंगा ११ कपिलवस्तु	९८४७०८२८५२	१	२	३	९	०	२	०	
९६	एकिकृत उन्नत भैंसी पालन फार्म	क.व.न.पा.१० कपिलवस्तु	कान्ती देवी यादव	क.व.न.पा.१० कपिलवस्तु	९८१४४९६२२२	१	१	२	०	८	०	३	
९७	जय गुरुदेव भैंसी पालन फार्म	फुलिका ९ कपिलवस्तु	चन्द्रिका प्रसाद यादव	फुलिका ९ कपिलवस्तु	९८०४४८०८६१	१	१	२	०	६	०	२	
९८	गोपाल भैंसी पालन फार्म	जहदी ४ कपिलवस्तु	विनीत कु.यादव	जहदी ४ कपिलवस्तु	९८०७४२४७११	१	१	२	०	६	०	२	

सि. नं.	फार्मको नाम	फार्म रहेको ठेगाना	फार्म संचालकको नाम थर	ठेगाना	मोबाईल नं.	प्रत्यक्ष रोजगारी संख्या			फार्मको विवरण				संकलन केन्द्रहरू
						महिला	पुरुष	जम्मा	गाई	भैंसी	बाच्छी/बाच्छी	पाडा/पाडी	
१९९	पुष्कर गाई पालन फार्म	मोतिपुर ५ कपिलवस्तु	पुष्कर नाथ बणजाडे	मोतिपुर ५ कपिलवस्तु	९८१४४१४३००	१	१	२	१०	०	४	०	
१००	यादव भैंसी पालन फार्म	क.ब.न.पा.१४ कपिलवस्तु	बालगोविन्द यादव	क.ब.न.पा.१४ कपिलवस्तु	९८४७२७७७३६	१	१	२	०	६	०	२	
१०१	श्रीनगर भैंसी पालन फार्म	निगिलहवा ९ कपिलवस्तु	घनश्याम पोखेल	निगिलहवा ९ कपिलवस्तु	९८४७२०४२९९	१	१	२	०	७	०	२	
१०२	खनाल गाई भैंसी पालन फार्म	जयनगर ८ कपिलवस्तु	प्रभात खनाल	जयनगर ८ कपिलवस्तु	९८४७१३३८६०	२	१	३	०	९	०	३	
१०३	श्रीराम जानकी भैंसी पालन फार्म	निगिलहवा ६ कपिलवस्तु	नागेन्द्र प्रसाद यादव	निगिलहवा ६ कपिलवस्तु	९८४४७१४४८५	१	२	३	०	९	०	३	
१०४	चौधरी गाई पालन फार्म	शिशावा ८ कपिलवस्तु	श्रवण कुमार कर्मा	शिशावा ८ कपिलवस्तु	९८४७२६१३२३	१	१	२	६	०	२	०	
१०५	अम्बर भैंसी पालन फार्म	हरनामपुर ४ कपिलवस्तु	अम्बर अहिर	हरनामपुर ४ कपिलवस्तु	९८१८६६३३४०	१	२	३	०	७	०	२	
१०६	शृष्टी गाई पालन फार्म	वाणगांगा १२, बैदौली	भभुते प्रसाद चौधरी	वाणगांगा १२, बैदौली	९८५७०३६७२७	१	२	३	८	०	२	०	
१०७	कुशल गाई पालन फार्म	वाणगांगा १२	कृष्ण क्षेत्री	वाणगांगा १२	९८५७०५०४८८८	२	१	३	७	०	२	०	
१०८	हिमालयन पशुपालन फार्म	बुढाबाटिका ८, रतगाई	यमलाल बेल्वासे	बुढाबाटिका ८, रतगाई	९८६७२५३१५३	१	२	३	९	०	३	०	
१०९	दर्गा भैंसी पालन फार्म	शिवराज ४ चनई	केशरी प्रसाद जैशवाल	शिवराज ४ चनई	९८४७०३८०८४	१	२	३	६	०	२	०	
११०	पावती भैंसी पालन फार्म	वरङपुर ३	सूर्यभान कुर्मी	वरङपुर ३	९८२१४५५७९२	१	१	२	८	०	२	०	
१११	यादव गाई पालन फार्म	सोमडीह ३ कोपवा	मिन्कु अहिर	सोमडीह ३ कोपवा	९८११४३६५६४	२	१	३	९	०	२	०	
११२	ममता भैंसी पालन फार्म	क.ब.न.पा. १०	सुरेश यादव	क.ब.न.पा. १०		२	२	४	८	०	२	०	
११३	लाला भैंसी पालन फार्म	क.ब.न.पा. १९	कनई अहिर	क.ब.न.पा. १९	९८०७५४५९२८	१	२	३	६	०	१	०	
११४	निगाली भैंसी पालन फार्म	क.ब.न.पा. १९	मोकद्धर अलि फाकिर	क.ब.न.पा. १९	९८१७४८२०८१	१	२	३	१०	०	२	०	
११५	समीम भैंसी पालन फार्म	अभिराव ५	अब्दुल खाती मु.	अभिराव ५	९८१६४६९६१७६	१	१	२	८	०	२	०	
११६	गौतम बुद्ध गाई पालन फार्म	बैदौली ७	शैलेन्द्र कृ. मिश्र	बैदौली ७	९८४७०६११२०	१	२	३	७	०	१	०	
११७	मायादेवी भैंसी पालन फार्म	वाणगांगा २ कपिलवस्तु	खुमराज आचार्य	वाणगांगा २ कपिलवस्तु	९८४७२७९३२१	१	२	३	८	०	२	०	
११८	गोकुल भैंसी पालन फार्म	शिवराज ३	रविन्द्र पौडेल	शिवराज ३	९८६७०४६५९०	१	२	३	०	८	०	२	

सि. नं.	फार्मको नाम	फार्म रहेको ठेगाना	फार्म संचालकको नाम थर	ठेगाना	मोबाईल नं.	प्रत्यक्ष रोजगारी संख्या			फार्मको विवरण				दुध उत्पादन/दिन	संकलन केन्द्रहरू
						महिला	पुरुष	जम्मा	गाई	भैसी	बाच्छी/बाच्छी	पाडा/पाडी		
११९	शिवपुर बहुउद्देशिय कृषि फार्म	शिवराज ९ कलौनी	गामा पाण्डे	शिवराज ९ कलौनी	९८४७०८४७६	२	१	३	९	०	२	०		
१२०	लक्ष्मी बैसी पालन फार्म	शिवराज ९ कलौनी	मेघ ब. राउत	शिवराज ९ कलौनी	९८४७३८२९१	१	२	३	०	६	०	१		
१२१	रघुवीर यादव बैसी पालन फार्म	तिलौराकोट १८	रघुवीर यादव	तिलौराकोट १८	९८११५९७३१४	१	१	२	०	६	०	२		
१२२	किसमती बैसी पालन फार्म	क.ब.न.पा. १२	किसमती तेली	क.ब.न.पा. १२	९८४७०३१७०२	१	१	२	०	८	०	१		
१२३	कालीमा बैसी पालन फार्म	क.ब.न.पा. ११	फुलचन्द्र यादव	क.ब.न.पा. ११		१	१	२	०	९	०	२		
१२४	सन्तोषी बैसी पालन फार्म	धनकौली ९	सन्तोष यादव	धनकौली ९	९८०७४२१०२०	१	१	२	०	८	०	२		
१२५	दुर्गेश बैसी पालन फार्म	धनकौली १	भुलई पसाद यादव	धनकौली १	९८११९३८७७२	१	१	२	०	६	०	१		
१२६	पशुपती बैसी पालन फार्म	वाणगांगा १५ कपिलवस्तु	लक्ष्मी पोखेल	वाणगांगा १५ कपिलवस्तु	९८४७३७४७२१	१	२	३	०	९	०	३		
१२७	संजय बैसी पालन फार्म	धनकौली १	रामप्रसाद अहिर	धनकौली १	९८१४४६९२१२	१	१	२	०	७	०	२		
१२८	भक्तला बैसी पालन फार्म	भृ.न.पा. ७	मोहन प्रसाद आचार्य	भृ.न.पा. ७	९८४७२८८१८०	१	१	२	०	९	०	२		
१२९	लक्ष्मणघाट लइभस्टक एग्री फार्म	कोपवा ६, अमौली	तेजेन्द्र ब. पाण्डे	कोपवा ६, अमौली	९८५७०५०१४०	१	२	३	७	०	२	०		
१३०	चन्दु बैसी पालन फार्म	धनकौली ९	चन्दु अहिर	धनकौली ९	९८४७२१२५४७	१	२	३	०	८	०	१		
१३१	काञ्छा बैसी पालन फार्म	धनकौली ९	काञ्छा यादव	धनकौली ९	९८४७२५०४७	१	२	३	०	९	०	१		
१३२	सिद्धार्थ गाईबैसी पालन फार्म	पकडी ६ कपिलवस्तु	काशीराम यादव	पकडी ६ कपिलवस्तु	९८५७०५०५१५	१	१	२	७	०	३	०		
१३३	हंस बैसी पालन फार्म	क.ब.न.पा. १८	भिमी गिरी	क.ब.न.पा. १८	९८५७०३२६४३	१	२	३	०	६	०	२		
१३४	मरियम बैसी पालन फार्म	हरदौना ६	मो इलियास गद्धि	हरदौना ६	९८००७००३९२	१	२	३	०	९	०	२		
१३५	आशिया बैसी पालन फार्म	हरदौना ६	असगर अलि गद्धि	हरदौना ६	९८९६४०५१२२	१	२	३	०	१०	०	५		
१३६	जय भोलनाथ बैसी पालन फार्म	क.ब.न.पा. १९	शेषराम यादव	क.ब.न.पा. १९		१	१	२	०	७	०	२		
१३७	अम्बिका कृषि तथा पशुपालन फार्म	दाहनी १	विजय जैसवाल	दाहनी १	९८६७११३७०	१	२	३	७	०	२	०		
१३८	अन्जनी बैसी पालन फार्म	क.ब.न.पा. १९	प्रेम ब. यादव	क.ब.न.पा. १९	९८१७७८८१५८	२	१	३	०	७	०	२		
१३९	आनन्द डेरी फार्म	लालपुर ३	मन्जु मिश्र	लालपुर ३	९८५७०१४१००	२	१	३	११	०	३	०		
१४०	मनोज बैसी पालन फार्म	धनकौली ९	रामबृक्ष यादव	धनकौली ९	९८४७२१२५४७	१	२	३	०	१२	०	२		
१४१	शिवरतन बैसी पालन फार्म	क.ब.न.पा. १४ कपिलवस्तु	बसन्त कुमार यादव	क.ब.न.पा. १४ कपिलवस्तु	९८०७५१८९७	१	२	३	०	९	०	२		

सि. नं.	फार्मको नाम	फार्म रहेको ठेगाना	फार्म संचालकको नाम थर	ठेगाना	मोबाईल नं.	प्रत्यक्ष रोजगारी संख्या				फार्मको विवरण				संकलन केन्द्रहरू
						महिला	पुरुष	जम्मा	गाई	भैंसी	बाच्छी/बाच्छी	पाडा/पाडी	दुध उत्पादन/दिन	
१४२	कपिलवस्तु एकिकृत एग्रो फार्म	वाणगंगा-१, निवुवा	चिरिन्जिवि रायमाजी	वाणगंगा-१, निवुवा	९८५१२००१८७	१	२	३	२६		३			
१४३	गुरुड पोल्ट्री पशु पछी तथा कृषि फार्म	वाणगंगा-६, वैदौली	कमल गुरुड	वाणगंगा-६, वैदौली	९८४७५९३३५६	१	१	२	२२		४			
१४४	जन कल्याण गाई पालन फार्म	शुद्धोधन १ सहोसा क.व.	शिव प्रसाद अहिर	शुद्धोधन १ सहोसा क.व.	९८०७६६२०४६	१	२	३	२६		५			
१४५	अमित गाई फार्म	कपिलवस्तु-८, दोहनी	राम विलास चौधरी	कपिलवस्तु-८, दोहनी	९८६७१११३६९	१	२	३	३५		६		१५०	
१४६	ममता एग्रो एण्ड लाइभस्टक प्रा.लि.	मायादेवी-७, लालपुर	ममता चौधरी	मायादेवी-७, लालपुर	९८२१५३९८३६	२	२	४	७०		१२		३५०	स्थानीय तह डेरी पसलहरू

**जिल्ला:पाल्पा**

१	अमृत गाई फार्म,	तिनाउ ६ मस्याम	शंकर भण्डारी	तिनाउ ६ मस्याम	९८४४७९९७७९	१	१	२	७		३		५७	
२	लक्ष्मी गाई फार्म,	तिनाउ ६ मस्याम	लेखवहादुर जि.सी	तिनाउ ६ मस्याम	९८४७५२४५९०	१	१	२	६		२		५२	
३	गंगा जमुना गाई फार्म	तानसेन ७	फार्मका पाण्डे	तानसेन ७	९८४७०८९३४०	१	१	२	२	८		४	६५	
४	भण्डारी गाई फार्म	रैनादेवी छहरा २ सोमादी	बाल कृष्ण भण्डारी	रैनादेवी छहरा २ सोमादी	९८४७०५१४७२	१	१	२	६	१		१	५०	
५	पौडेल गाई फार्म	रैनादेवी छहरा २ सोमादी	कृष्ण प्र. पौडेल	रैनादेवी छहरा २ सोमादी	९८४७५५७१४१	१	१	२	६		२		४५	
६	नेपाल कृषि तथा पशु फार्म	तानसेन न.पा. मदनपोखरा	छविबल्ला नेपाल	तानसेन न.पा. मदनपोखरा	९८५७०६०६०८	१	१	२	६		२		४५	
७	छापचपडी गाई फार्म,	तानसेन ८	बलबहादुर सिन्जाली	तानसेन ८	९८४७२२३७८६	१	१	२	८	२	१	२	६०	
८	पोखरेल गाई भैंसी फार्म	रैनादेवी छहरा गा.पा. ४	ऋषिराम पोखरेल,	रैनादेवी छहरा गा.पा. ४	९८४००१६०४३	१	१	२	६	१		१	५५	
९	दुङ्गाना गाई फार्म,	रामपुर ३	प्रविता भट्टराई,	प्रविता भट्टराई, रामपुर ३	९८४६४०४८६९	१	१	२	७				५०	
१०	चिदी गाई फार्म	माथागढी ३		माथागढी ३	९८४७०४४९१०	१	१	२	३	३		२	५४	

सि. नं.	फार्मको नाम	फार्म रहेको ठेगाना	फार्म संचालकको नाम थर	ठेगाना	मोबाईल नं.	प्रत्यक्ष रोजगारी संख्या			फार्मको विवरण				संकलन केन्द्रहरू	
						महिला	पुरुष	जम्मा	गाई	भैंसी	बाच्छी/बाच्छी	पाडा/पाडी		तुघ उत्पादन/दिन
११	कमला गाई फार्म	माथागढी ३	कमला कोइराला	माथागढी ३	९८४७३९६६९९	१	१	२	५	१		१	५५	
१२	रिदम गाईभैंसी फार्म	तिनाउ गा.पा.	यादव वश्याल	तिनाउ गा.पा.	९८४७९९०५४७	१	१	२	५				४५	
१३	रिजेल गाई फार्म	माथागढी ३	यम व रिजेल	माथागढी ३	९८४७३२५०६४	१	१	२	६	१			५३	
१४	श्री सिद्धीगणेश गाई फार्म	माथागढी ३	जिवलाल अर्याल	माथागढी ३	९८४७४१०७४०	१	१	२	७		२		५०	
१५	चण्डीका गाई भैंसी फार्म,	तानसेन ११,वन्दीपोखरा	महेश सारु मगर,	तानसेन ११,वन्दीपोखरा	९८४७००२६२८	१	२	३	५	२	३		५४	
१६	रिजाल गाई फार्म,	मदनपोखरा ९		तानसेन नं.पा.९, मदनपोखरा		२	१	३	३०		५		२५०	
१७	फुलवारी गाई फार्म,	तिनाउ ६	दुर्गा खाण ठकुरी	तानसेन नं.पा. मदनपोखरा ८		२	१	३	२४		३		१०५	
१८	मुनाल गाई फार्म,	तिनाउ ग.पा. ६ मस्याम	गोपाल जि.सी.	तिनाउ ६ मस्याम	९८५७०६०६३४	२	१	३	२२		४		१००	
१९	श्रीकृष्ण भैंसी श्रात केन्द्र	रामपुर ९	कृष्ण कुमार अर्याल	रामपुर ९	९८५७०६०४९४	२	२	४		१५		५	८०	
२०	चिनारी पशुपालन फार्म,	तानसेन १२	रुकवीर रेशमी,	तानसेन १२	९८४७३४७३०	१	१	२	२४		९		११०	
२१	राना पशुपालन गाई/भैंसी	तानसेन १२	देवीवहादुर राना,	तानसेन १२	९८४७०३६९८४	१	१	२	१२		२		७५	
२२	अस्लामी गाई फार्म,	तिनाउ गा.पा. ६ मस्याम	सिता अस्लामी	तिनाउ ६ मस्याम	९८४७३६९४२७	२	१	३	१९		५		९०	
२३	मिलीजुली उन्नत गाई फार्म,	रामपुर १०	ज्ञानराज पोखरेल,	रामपुर १०	९८४७४३७४३५	१	१	२	११	३	२	३	७०	
२४	लक्ष्मधेनु उन्नत, रुकुम पूर्व	रामपुर नं.पा. खालीवन	गणेशप्रसाद आचार्य,	रामपुर नं.पा. खालीवन	९८४७९८१०४६	१	१	२	१२		४		८५	
१	रुकुमेली भैंसीपालन फार्म	सिस्ने - ६	रेवन्त बहादुर मल्ल	सिस्ने - ६	९८६८२६६६३	१	२	३		७			३० लि	
१	वली भैंसी पालन फार्म	जुगार २ रोल्पा	भागीराम बली	जुगार २ रोल्पा	९८०९७८८३०१	२	१	३		९		४	२५	
२	रतन सिँ पशुपालन फार्म	रौक ६ रोल्पा	रतन सिँ बली	रौक ६ रोल्पा	९८१०९०१२५६	१	२	३	४	५	२	२	२२	

क्र सं	फार्मको नाम	फार्म संचालकको नाम	ठेगाना	सम्पर्क नं	फार्मको किसिम	फार्म अन्तर्गतको प्रमुख गतिविधि	पशुको संख्या	सुचि दर्ता भएको मिति	कैफियत
<b>गाइ फार्म</b>									
१	गाई लक्ष्मी गाई फार्म	श्री नेव ब. बुढाथोकी	कोहलपुर:८	९८४८०५२४००	साना फार्म	दुध उत्पादन तथा वितरण	९	२०६५/४/२७	
२	राम गाई पालन फार्म	श्री दुर्गा प्रसाद भण्डारी	धम्बोजी:१	०	साना फार्म	दुध उत्पादन तथा वितरण	९	२०६५/१०/५	
३	आबिष्कार गाई पालन फार्म	श्री जया कुमारी उपाध्याय	खास करकादो:५	०	मझौला	दुध उत्पादन तथा वितरण	१०	२०६२/११/१०	
४	चन्द्र गाई पालन फार्म	श्री ध्वज चन्द्र ठकुरी	सितापुर:८	०	साना फार्म	दुध उत्पादन तथा वितरण	७	२०६६/९/८	
५	राधाकृष्ण गाई पालन फार्म	श्री नवराज भण्डारी	बनकटवा:३	०	मझौला	दुध उत्पादन तथा वितरण	२०	२०६२/१/५	
६	गोपिनी गाई पालन फार्म	श्री चतुरभुज शाह	चिसापानी:८	९७४८०१८६४०	मझौला	दुध उत्पादन तथा वितरण	१५	२०६७/२/१०	
७	मध्यपश्चिम लाईभस्टक फार्म हाउस	श्री प्रकाश श्रेष्ठ	मनिकापुर:८		मझौला	दुध उत्पादन तथा वितरण	१०	२०६७/८/१०	
८	हमाल गाई फार्म	श्री केशव ब. हमाल	नेपालगंज:३		मझौला	दुध उत्पादन तथा वितरण	१३	२०६७/१/२१	
९	भण्डारी गाई फार्म	श्री नेग ब. भण्डारी	नेपालगंज:१७		साना फार्म	दुध उत्पादन तथा वितरण	९	२०६७/१/२०	
१०	राजकुमार गाई फार्म	श्री राज कुमार कलवार	बसुदेवपुर:६	८९४८०४४३२६	साना फार्म	दुध उत्पादन तथा वितरण	५	२०६८/४/१८	
११	लाईभस्टक क्याटल फार्म	निरञ्जन शर्मा	बेलभार:५	९७२८१५३२८१	साना फार्म	दुध उत्पादन तथा वितरण	९	२०६८/६/२६	
१२	सहारा गाई फार्म	श्री लल्लु राम चिडिमार	शम्शेरगंज:६	९८२८११४४१८	साना फार्म	दुध उत्पादन तथा वितरण	६	२०६८/५/६	
१३	शारदा सिर्जनाशिल गाई फार्म	श्री शारदा शर्मा	कोहोलापुर:४	९८४८०४६५५५	मझौला	दुध उत्पादन तथा वितरण	१०	२०६८/१०/८	
१४	गौतम गाई फार्म	श्री पूर्ण प्रसाद शर्मा	सितापुर:८	९८४८१३१५०६	साना फार्म	दुध उत्पादन तथा वितरण	६	२०६६/२/१०	
१५	जयवागेश्वरी गाई फार्म	श्री लिलाधर पुन	शम्शेरगंज:६	९८४८१९९०८७	साना फार्म	दुध उत्पादन तथा वितरण	१०	२०६८/७/१०	
१६	खत्री गाई पालन फार्म	श्री नवराज खत्री	महादेवपुरी:२	९८४३०३४५८४	साना फार्म	दुध उत्पादन तथा वितरण	९	२०६८/१२/१२	
१७	" "	श्री सितल प्रसाद कार्की	महादेवपुरी:२		साना फार्म	दुध उत्पादन तथा वितरण	९	२०६८/१२/१३	
१८	लक्ष्मी गाई पालन फार्म	श्री करिना पुन	शम्शेरगंज:६	९८४८१९९०८७	साना फार्म	दुध उत्पादन तथा वितरण	९	२०६८/१२/१४	
१९	ऊँ देवकोटा गाई फार्म	श्री शुकु राज के.सी	महादेवपुरी:३	९८४७८९२६५२	साना फार्म	दुध उत्पादन तथा वितरण	९	२०६८/१२/२४	
२०	अस्मिता गाई फार्म	श्री नन्दी क्षेत्री	सितापुर:३	९८४८०२६४३०	साना फार्म	दुध उत्पादन तथा वितरण	९	२०६९/१/१८	
२१	प्रकृति गाई पालन फार्म	श्री शारदा कुमारी खत्री	कोहलपुर:३	९८४८०३१४२५	मझौला	दुध उत्पादन तथा वितरण	१०	२०६९/२/१२	
२२	सापकोटा गाई फार्म	श्री डिल्ली सापकोटा	वागेश्वरी:५	९८४८०६०७३८	मझौला	दुध उत्पादन तथा वितरण	१४	२०४५/१२/२७	
२३	भु.पु.पि.एल.ए. नमुना गाई फार्म	श्री राम बहादुर के.सी.	कचनापुर:७	९८४७०७६०५३	मझौला	दुध उत्पादन तथा वितरण	१९	२०६९/४/१०	
२४	रावत गाई फार्म	श्री भूपेन्द्र कु. रावत	वागेश्वरी:३	९८४८०२४३१०	मझौला	दुध उत्पादन तथा वितरण	१०	२०६८/५/६	
२५	उन्नत गाई पालन फार्म	श्री गोमा शाही	कोहलपुर:१	९८४८०३४१०३	साना फार्म	दुध उत्पादन तथा वितरण	६	२०६९/४/२९	
२६	कृष्ण गाई फार्म	चेत प्रकाश राना	बनकटवा:९	९८०४५७१८९०	साना फार्म	दुध उत्पादन तथा वितरण	६	२०६९/१/१०	
२७	खत्री गाई पालन फार्म	भागीराम खत्री	कोहलपुर:५		साना फार्म	दुध उत्पादन तथा वितरण	९	२०६८/४/२०	
२८	वागेश्वरी गाई फार्म	हरि प्रसाद भण्डारी	रभेना:४	९८४८०६९१३२२	मझौला	दुध उत्पादन तथा वितरण	२०	२०६९/४/११	
२९	विकाश गाई फार्म	लाल मणि भण्डारी	शम्शेरगंज:६	९८४८०६९१३२२	मझौला	दुध उत्पादन तथा वितरण	११	२०६८/११/२२	
३०	लक्ष्मी गाई पालन फार्म	जीवन कडेल	रनियापुर:२	९८४८०४३६३८	मझौला	दुध उत्पादन तथा वितरण	१४	२०६८/२/१	
३१	सामान्य विक्रम चन्द्र	सामान्य विक्रम चन्द्र	बनकटवा:४	९८४८१०८८७२	साना फार्म	दुध उत्पादन तथा वितरण	६	२०६९/९/४	
३२	चन्द्र गाई पालन फार्म	जीवन सुनार	सितापुर:९	९८४८०३६४१३	साना फार्म	दुध उत्पादन तथा वितरण	९	२०६७/७/२०	
३३	नन्दनी गाई फार्म	गगाधर कडेल	वागेश्वरी:५	९८५८०२००१५	साना फार्म	दुध उत्पादन तथा वितरण	६	२०६९/१०/११	

क्र सं	फार्मको नाम	फार्म संचालकको नाम	ठेगाना	सम्पर्क नं	फार्मको किसिम	फार्म अन्तर्गतको प्रमुख गतिविधि	पशुको संख्या	सुचि दर्ता भएको मिति	कैफियत
३४	बाल शोभा गौ आश्रम	विजय कुमार लामिछाने	खजुरा खुर्द ८	९८५८०२५९९१	साना फार्म	दुध उत्पादन तथा वितरण	१०	२०६९/९/१५	
३५	गगादेवी गाई फार्म	महेन्द्र ब. क्षेत्री	बागेश्वरी ५	९८४८०५६३९७	साना फार्म	दुध उत्पादन तथा वितरण	८	२०६९/९/५	
३६	नीर चरन गाई पालन फार्म	पुनित विक्रम शाह	चिसापानी-१	९८५८०२०८९८	ठूलो	दुध उत्पादन तथा वितरण	३२	२०६८/६/१	
३७	श्री कृष्ण गाई फार्म	भोज ब. थापा	बनकटवा ४		साना फार्म	दुध उत्पादन तथा वितरण	८	२०६८/४/१	
३८	प्रगतिशिल गाई फार्म	प्रकाश पाण्डे	रफेना २	९८१४५९६४७९	मझौला	दुध उत्पादन तथा वितरण	१५	२०६९/७/५	
३९	सिसने बहुउद्देश्य गाई फार्म	चित्र ब. के.सी.	रफेना १		मझौला	दुध उत्पादन तथा वितरण	१०	२०६९/१०/७	
४०	सन्देश एग्री गाई फार्म	अर्जुन चन्द	ईन्द्रपुर ५	९८४४८२३६६६	साना फार्म	दुध उत्पादन तथा वितरण	७	२०६८/६/२५	
४१	एलिसा गाई फार्म	टोप ब. बुढाथोकी	सितापुर ५		साना फार्म	दुध उत्पादन तथा वितरण	६	२०६९/८/२५	
४२	समिट गाई पालन	खगेन्द्र शाही	नेपालगंज १६	९८०२५२१९२५	साना फार्म	दुध उत्पादन तथा वितरण	६	२०६९/११/२७	
४३	चौधरी गाई फार्म	सुरेश कुमार चौधरी	रफेना ४	९७४८००७७७०	मझौला	दुध उत्पादन तथा वितरण	२०	२०६९/१०/४	
४४	आयुषा गाई फार्म	तिलक प्रसाद रिजाल	बनकटवा ९	९८५८०२४२०३	साना फार्म	दुध उत्पादन तथा वितरण	१०	२०७०/१/१५	
४५	साइ गोकुल फार्म	लक्ष्मी राज शर्मा	कचनापुर ८		साना फार्म	दुध उत्पादन तथा वितरण	१०	२०६९/४/२२	
४६	डेउती पशु पालन तथा दुग्ध उद्योग	दिपक राज भण्डारी	बनकटवा ५	९७४८००१३४५	मझौला	दुध उत्पादन तथा वितरण	१३	२०६९/११/१०	
४७	आर.पि. गाई फार्म	अमोद तिवारी	बनकटवा ६	९८४४८३३६३६८	साना फार्म	दुध उत्पादन तथा वितरण	९	२०७०/३/५	
४८	अंशिका गाई पालन	अन्जनी चौधरी	रफेना १	९८०२५११७०६	मझौला	दुध उत्पादन तथा वितरण	११	२०६९/७/१६	
४९	मल्ल गाई फार्म	चित्र ब. मल्ल	कोहलपुर ४	९७४८०११९१६	साना फार्म	दुध उत्पादन तथा वितरण	८	२०७०/१/७५	
५०	प्रसिद्धनगर गाई फार्म	प्रेम प्रसाद सुब्बा	बनकटवा ४	९८४८१५८५९९	साना फार्म	दुध उत्पादन तथा वितरण	८	२०६९/१२/१३	
५१	बानिया गाई फार्म	जगत ब. बानिया	बागेश्वरी ५	९८१६३३५६४६	साना फार्म	दुध उत्पादन तथा वितरण	७	२०६८/१२/५	
५२	बोहरा गाई फार्म	ललिता बोहरा	बेलभार ४		साना फार्म	दुध उत्पादन तथा वितरण	७	२०६९/५/१२	
५३	भट्टराई गाई फार्म	आनन्द प्रसाद भट्टराई	कोहलपुर ४	९८४८०३६५०१	साना फार्म	दुध उत्पादन तथा वितरण	६	२०६९/६/२५	
५४	आर्याल गाई फार्म	सन्तोष आर्याल	कोहलपुर ४	९८४८०४६०३३	साना फार्म	दुध उत्पादन तथा वितरण	८	२०६९/६/१६	
५५	यादव गाई फार्म	कन्धर्ध लाल यादव	हिरमिनिया ४	९७४८०१०६२४	साना फार्म	दुध उत्पादन तथा वितरण	४	२०६८/११/१०	
५६	श्री हरि गाई पालन फार्म	देविभक्त कडेल	बागेश्वरी ५	९८४८११००७५	साना फार्म	दुध उत्पादन तथा वितरण	८	२०६५/१२/१५	
५७	जयन्ती गाई फार्म	कृष्ण प्रसाद आचार्य	रफेना ८	९८४८०३००६०१	साना फार्म	दुध उत्पादन तथा वितरण	७	०६५/७/१४	
५८	कृतीका गाई फार्म	रमिला थापा	रफेना ७	९८०३६१७९९६	साना फार्म	दुध उत्पादन तथा वितरण	३	०६८/६/१५	
५९	अमृत गाई फार्म	तुल बहादुर खत्री	चिसापानि ५	९८४८०९८४६४	साना फार्म	दुध उत्पादन तथा वितरण	६	०७०/७/५	
६०	थापा गाई फार्म	शुक्र कुमारी थापा क्षेत्री	सितापुर ३	९८४८१७९६१४	साना फार्म	दुध उत्पादन तथा वितरण	९	०६५/९/८	
६१	बाग्लुङ्ग कालीका गाई फार्म	रबिलाल कडेल	बागेश्वरी ५	९८४८०९१००३	साना फार्म	दुध उत्पादन तथा वितरण	६	०६७/१/१	
६२	ओम गाई फार्म	सन्तोष सुनार	बनकटवा ४	९८४८०२४१७२	साना फार्म	दुध उत्पादन तथा वितरण	५	०६९/३/१५	
६३	मध्यपश्चिम कामधेनु गाई फार्म	निवेश कुमार शर्मा	तेलेन पुरवा ५	९८५८०२००७४	मझौला	दुध उत्पादन तथा वितरण	१२	०७०/१०/२	
६४	कैलास गाई फार्म	कमलेश थापा	बेलभार २	९८४८०६०१८६	साना फार्म	दुध उत्पादन तथा वितरण	४	०७०/६/१	
६५	प्रदिप गाई फार्म	पुष्पा कडेल	बागेश्वरी ५		साना फार्म	दुध उत्पादन तथा वितरण	५	०७०/१०/१८	
६६	बागेश्वरी गाई फार्म	रामेश्वर कडेल	बागेश्वरी ५	९८४८१८०९७०	साना फार्म	दुध उत्पादन तथा वितरण	७	०७०/१०/१२	
६७	प्रकृति गाई पालन फार्म	विरन्द्र खत्री	सितापुर ४	९८१९५५२४२२	साना फार्म	दुध उत्पादन तथा वितरण	६	०७०/८/१५	



क्र.सं.	फार्मको नाम	फार्म संचालकको नाम	ठेगाना	सम्पर्क नं.	फार्मको किसिम	फार्म अन्तर्गतको प्रमुख गतिविधि	पशुको संख्या	सुचि दर्ता भएको मिति	कैफियत
६८	खुमि गाई पालन फार्म	निमराज महतारा	सितापुर ५	९८०८६०२४९२	साना फार्म	दुध उत्पादन तथा वितरण	६	०७०/९/२७	
६९	ओम शक्ति गाई पालन फार्म	मौतिलाल कडेल	बागेश्वरी ५		मझौला	दुध उत्पादन तथा वितरण	१२	०७०/१०/२२	
७०	प्रेस गाई पालन फार्म	गोमती प्रसाद बर्मा	सितापुर २		साना फार्म	दुध उत्पादन तथा वितरण	७	०७०/११/२९	
७१	बुढा क्षेत्र गाई पालन फार्म	खिम बहादुर बुढा क्षेत्र	सितापुर ४	९८१६५७०४६१	साना फार्म	दुध उत्पादन तथा वितरण	५	०७०/११/६	
७२	कल्याणी गाई फार्म	श्री बेल कुमार उपाध्याय	पिपिरी ९		साना फार्म	दुध उत्पादन तथा वितरण	९	०७०/११/९	
७३	रोयल नेपालगंज गाई पालन फार्म	कृष्ण माधव कुर्मि	खासकारकादो		साना फार्म	दुध उत्पादन तथा वितरण	५	०७०/११/११	
७४	समूत गाई फार्म	महेन्द्र बहादुर लम्साल	कोहलपुर ५	९८०४५०२२७७	साना फार्म	दुध उत्पादन तथा वितरण	५	०७०/८/१०	
७५	वस्नेत गाई फार्म	प्रेम बहादुर वस्नेत	बनकटवा ५	९८०८३२४२०३	साना फार्म	दुध उत्पादन तथा वितरण	८	०६९/५/१८	
७६	मैतिदेवि गाई फार्म	प्रेम बहादुर बुढा	बनकटवा ५	९८४८१७३५१०	साना फार्म	दुध उत्पादन तथा वितरण	८	०६९/११/१२	
७७	भण्डारी गाई फार्म	लाल मणि भण्डारी	बसुदेवपुर ५		साना फार्म	दुध उत्पादन तथा वितरण	१६	०६६/८/५	
७८	ढकाल गाई फार्म	हरि प्रसाद ढकाल	बागेश्वरी ५		साना फार्म	दुध उत्पादन तथा वितरण	७	०६८/१२/५	
७९	दिपक उन्नत गाई फार्म	निरख रावत	बनकटवा ४	९८१२४९७१००	साना फार्म	दुध उत्पादन तथा वितरण	६	०७०/१०/१५	
८०	कामधेनु गाई फार्म	शारदा पौडेल	बनकटवा ४	९८०३३८७९४५४	मझौला	दुध उत्पादन तथा वितरण	११	०६८/३/१०	
८१	सिमरन गाई फार्म	मनोज कुमार थापामगर	राधापुर ५	९८४८०४६०७३	साना फार्म	दुध उत्पादन तथा वितरण	७	०६९/५/३	
८२	लक्ष्मी दुग्ध उत्पादक गाई फार्म	दिपक राज शाही	बनकटवा ४	९८६८०७५०५४	मझौला	दुध उत्पादन तथा वितरण	१३	०६५/११/२	
८३	भगौति गाई फार्म	हर्क बहादुर रोकाया	बनकटवा ४	९८६८१६१४२४	साना फार्म	दुध उत्पादन तथा वितरण	४	०७०/११/२	
८४	सरश्वती गाई फार्म	लिलाराम शर्मा	कोहलपुर ४	९८४४८४२०९६	साना फार्म	दुध उत्पादन तथा वितरण	४	०७०/१/२४	
८५	नमुना गाई फार्म	मान बहादुर खड्का	कोहलपुर १	९८४८१३४४१०	साना फार्म	दुध उत्पादन तथा वितरण	७	०५५/२/१५	
८६	मेधराज गाई फार्म	मेधराज खड्का	महादेवपुरी ६	९८०४५७०१५८	साना फार्म	दुध उत्पादन तथा वितरण	४	०६९/७/२	
८७	अर्याल गाई फार्म	शारदा देवि आर्याल	कोहलपुर २		साना फार्म	दुध उत्पादन तथा वितरण	८	०६९/१/१०	
८८	मालिका किसानि गाई पालन फार्म	खिमा दत्त देवकोटा	कोहलपुर १०		साना फार्म	दुध उत्पादन तथा वितरण	७	०७०/१०/१	
८९	गंगा गाई फार्म	खगेन्द्र बहादुर नकाल	महादेवपुरी ९	९८६८१११७६४	साना फार्म	दुध उत्पादन तथा वितरण	६	०७०/१/१५	
९०	डागी गाई पालन फार्म	मेधलाल डागी	कोहलपुर १३		साना फार्म	दुध उत्पादन तथा वितरण	५	०६४/१/१६	
९१	प्रमोद गाई पालन फार्म	मिना अधिकारी	बागेश्वरी ५		साना फार्म	दुध उत्पादन तथा वितरण	३	०६९/५/२	
९२	योगी गाई पालन फार्म	देवि नाथ योगी	कोहलपुर १३	९८४८०६२२४८	साना फार्म	दुध उत्पादन तथा वितरण	५	०७१/४/२	
९३	बसन्त गाई फार्म	उपेन्द्र राज शर्मा	बागेश्वरी ५	९८४८०८०४०४	साना फार्म	दुध उत्पादन तथा वितरण	७	०७१/८/२	
९४	कृष्ण गाई फार्म	कृष्ण प्रसाद उपाध्याय	बनकटवा ५	९८४८२३३३७३	साना फार्म	दुध उत्पादन तथा वितरण	५	०७०/१/२	
९५	गौरव गाई फार्म	देव बहादुर थापा	बनकटवा १	९८४८०९०५८१	साना फार्म	दुध उत्पादन तथा वितरण	६	०७०/१/२	
९६	पाठक गाई फार्म	हरि प्रसाद पाठक	बागेश्वरी ३	९८४८२३९२५२	साना फार्म	दुध उत्पादन तथा वितरण	७	०७१/८/२	
९७	प्रकृति गाई पालन फार्म	शारदा कुमारी खत्री	कोहलपुर ११	९८४४४२३६८७	साना फार्म	दुध उत्पादन तथा वितरण	६	०६९/२/१२	
९८	वली गाई फार्म	डिल बहादुर वली	महादेवपुरी ७		साना फार्म	दुध उत्पादन तथा वितरण	९	०७१/८/२९	
९९	श्री पौडेल गाई फार्म	श्री राम प्रसाद शर्मा	रनियापुर २		साना फार्म	दुध उत्पादन तथा वितरण	६	०७०/९/१४	
१००	बजरगवली गाई पालन फार्म	बाँकलाल कुर्मि	नेपालगंज १९		मझौला	दुध उत्पादन तथा वितरण	१२	०६१/१/१५	
१०१	भुवानेश्वर गाई पालन फार्म	शशिनाथ भट्टराइ	नेपालगंज १८		साना फार्म	दुध उत्पादन तथा वितरण	६	०७१/२/१५	

क्र स	फार्मको नाम	फार्म संचालकको नाम	ठेगाना	सम्पर्क नं	फार्मको किसिम	फार्म अन्तरगतको प्रमुख गतिविधि	पशुको संख्या	सुचि दर्ता भएको मिति	कैफियत
१०२	सिसेन गाई पालन फार्म	चित्र बहादुर के.सि	कोहलपुर ३	९८४८३५४०४७	मभौला	दुध उत्पादन तथा वितरण	११	०६९/१०/७	
१०३	लक्ष्मी गाई पालन फार्म	त्रिभुवन शर्मा	बनकटवा ४		साना फार्म	दुध उत्पादन तथा वितरण	८	०६०/९/३	
१०४	देब गाई पालन फार्म	तिर्थ राज चौधरी	बैजापुर ७		साना फार्म	दुध उत्पादन तथा वितरण	८	०६९/१२/१९	
<b>भैसी फार्म</b>									
१	गिरी बन्धु भैसी फार्म	सुरोज गिरी	रफना ४ बाँके		मभौला	दुध उत्पादन र बिक्री वितरण	११	२०६६/३/५	
२	आचार्य भैसी फार्म	जमुनि आचार्य	रफना ४ बाँके		मभौला	दुध उत्पादन र बिक्री वितरण	९	२०६६/२/१३	
३	बर्मा भैसी फार्म	राम चन्द्र बर्मा	पिप्रहवा ६ बाँके		मभौला	दुध उत्पादन र बिक्री वितरण	८	२०४०/२/११	
४	सावित्री भैसी फार्म	सावित्री बर्मा	पिप्रहवा ५ बाँके		मभौला	दुध उत्पादन र बिक्री वितरण	८	२०५२/६/५	
५	हरियाली भैसी फार्म	ओमकार बर्मा	पिप्रहवा ५ बाँके		मभौला	दुध उत्पादन र बिक्री वितरण	८	२०५६/१/१५	
६	बागेश्वरी भैसी फार्म	प्रहलाद बर्मा	पिप्रहवा ६ बाँके		मभौला	दुध उत्पादन र बिक्री वितरण	१०	२०४६/१०/११	
७	गिरधारी भैसी फार्म	गिरधारी लाल बर्मा	पिप्रहवा ६ बाँके		मभौला	दुध उत्पादन र बिक्री वितरण	७	२०५०/६/१६	
८	जय गुरु देव भैसी फार्म	बाँके लाल यादव	भवानियापुर २ बाँके		मभौला	दुध उत्पादन र बिक्री वितरण	१२	२०४२/८/१०	
९	जाफरी भैसी फार्म	फकिर मो. खान	बेतहनी २ बाँके		मभौला	दुध उत्पादन र बिक्री वितरण	९	२०५५/४/८	
१०	मोहन भैसी फार्म	मोहन अहिर	बनकट्टी ९ बाँके		ठुला	दुध उत्पादन र बिक्री वितरण	२३	२०४०/११/२५	
११	तिरथ भैसी फार्म	तिरथ राम यादव	बनकट्टी ९ बाँके		मभौला	दुध उत्पादन र बिक्री वितरण	७	२०४०/१०/५	
१२	शिवशंकर भैसी फार्म	बडेलाल यादव	बनकट्टी ९ बाँके		मभौला	दुध उत्पादन र बिक्री वितरण	६	२०४०/११/२५	
१३	दिपेश भैसी फार्म	शिव कुमार यादव	बनकट्टी ९ बाँके		मभौला	दुध उत्पादन र बिक्री वितरण	८	२०४०/१०/५	
१४	कृष्ण भैसी फार्म	जोगी लाल यादव	बनकट्टी ९ बाँके	९७२८१५३२८१	मभौला	दुध उत्पादन र बिक्री वितरण	९	२०४०/९/१५	
१५	सुरेालाल भैसी फार्म	बराती अहिर	बनकट्टी ९ बाँके	९८४८११४४१८	ठुला	दुध उत्पादन र बिक्री वितरण	१७	२०४०/८/१०	
१६	यादव भैसी फार्म फार्म	राम सुहावन यादव	बनकट्टी ९ बाँके	९८४८०४६५५५	मभौला	दुध उत्पादन र बिक्री वितरण	९	२०४०/७/८	
१७	उमेश भैसी पालन	विनोद कुमार यादव	बनकट्टी ९ बाँके		ठुला	दुध उत्पादन र बिक्री वितरण	२६	२०४०/६/५	
१८	किसान भैसी फार्म	हौसी लाल यादव	बनकट्टी ९ बाँके	९८४८१९०८७	ठुला	दुध उत्पादन र बिक्री वितरण	१८	२०४०/५/११	
१९	लवकृश भैसी फार्म	राजेश कुमार बर्मा	बेतहनी दबाँके	९८४३०३४५८५	मभौला	दुध उत्पादन र बिक्री वितरण	९	२०४२/४/१	
२०	राजेश भैसी फार्म	राधेश्याम बर्मा	बेतहनी दबाँके		मभौला	दुध उत्पादन र बिक्री वितरण	१२	२०४२/१/५	
२१	अजय भैसी फार्म	कौशल प्रसाद यादव	बनकट्टी ९ बाँके	९८४८१९०८७	मभौला	दुध उत्पादन र बिक्री वितरण	१३	२०४०/२/६	
२२	नरेश भैसी फार्म	बुध राम यादव	बनकट्टी ९ बाँके	९८४७९२६५२	ठुला	दुध उत्पादन र बिक्री वितरण	३५	२०४०/१/३	
२३	सावित्री भैसी फार्म	गंगादिन अहिर	बनकट्टी ९ बाँके	९८४८०२६४३०	मभौला	दुध उत्पादन र बिक्री वितरण	१३	२०४०/४/७	
२४	सन्तोष भैसी फार्म	सन्तोष यादव	बनकट्टी ९ बाँके	९८४८०३१४२५	मभौला	दुध उत्पादन र बिक्री वितरण	८	२०४०/४/२०	
२५	राम जानकी भैसी फार्म	सुरेश कुमार कुर्मी	बनकट्टी ६ बाँके	९८४८०६०७३८	ठुला	दुध उत्पादन र बिक्री वितरण	१४	२०४५/१२/२२	
२६	राजेश भैसी फार्म	शिव कुमार कुर्मी	बनकट्टी ४ बाँके		मभौला	दुध उत्पादन र बिक्री वितरण	१०	२०४२/३/२५	
२७	जगदीश भैसी फार्म	जगदीश यादव	बनकट्टी ९ बाँके		मभौला	दुध उत्पादन र बिक्री वितरण	१०	२०४०/२/१५	
२८	राकेश भैसी फार्म	तुलसी राम यादव	बनकट्टी ९ बाँके		मभौला	दुध उत्पादन र बिक्री वितरण	७	२०४१/३/५	
२९	सागर भैसी फार्म	शान्ता जैसी	कोहलपुर ३ बाँके	९८४८०९४५७३	मभौला	दुध उत्पादन र बिक्री वितरण	१०	२०६८/७/२९	
३०	मीरा भैसी फार्म	भवानी शंकर खनाल	रफना ५ बाँके		मभौला	दुध उत्पादन र बिक्री वितरण	५	२०६८/१०/२	
३१	पौडेल भैसी फार्म	धन ब. पौडेल	रफना २ बाँके		मभौला	दुध उत्पादन र बिक्री वितरण	९	२०६८/१०/२०	

क्र सं	फार्मको नाम	फार्म संचालकको नाम	ठेगाना	सम्पर्क नं	फार्मको किसिम	फार्म अन्तरगतको प्रमुख गतिविधि	पशुको संख्या	सुचि दर्ता भएको मिति	कैफियत
३२	खड्का बैसी फार्म	शेर ब. खड्का	कोहलपुर ५ बाँके	९८०४५५५४३२	मभौला	दुध उत्पादन र बिक्री वितरण	१०	२०६९/५/१९	
३३	कमला बैसी फार्म	कमला कडेल	कोहलपुर ४ बाँके	९८१४५८७२३६	मभौला	दुध उत्पादन र बिक्री वितरण	७	२०६८/२/१०	
३४	यादब बैसी फार्म	राम कुमार यादब	उढारापुर १ बाँके		साना	दुध उत्पादन र बिक्री वितरण	५	२०७०/१/१	
३५	अमृत बैसी फार्म	भद्र जंग ओली	कोहलपुर ५ बाँके	९८१२५१८८४३	मभौला	दुध उत्पादन र बिक्री वितरण	५	२०६९/९/१५	
३६	कुलदीप बैसी फार्म	टेक ब. राना क्षेत्री	सितापुर-५ बाँके	९८१८०२००१५	मभौला	दुध उत्पादन र बिक्री वितरण	६	२०६९/४/२	
३७	सागर बैसी फार्म	भिम ब. मगर	रफेना ५ बाँके	९८५८०२५९११	मभौला	दुध उत्पादन र बिक्री वितरण	१०	२०६७/६/१५	
३८	नवदुर्गा बैसी फार्म	भिम दत्त पाण्डे	बनकटवा ७	९७४८०१८९१७	मभौला	दुध उत्पादन र बिक्री वितरण	६	०७०/३/१६	
३९	यादब बैसी फार्म	जगताराम यादब	परसपुर २	९८५५३९५५५	मभौला	दुध उत्पादन र बिक्री वितरण	८	०६५/८/७	
४०	गंगामाला बैसी फार्म	जित बहादुर बुढा क्षेत्री	बनकटवा ५	९८१४५१६८२६	साना	दुध उत्पादन र बिक्री वितरण	५	०७०/५/५	
४१	नन्कड बैसी फार्म	नन्कड यादब	इनद्रपुर ६	९८१६५०७७९४	मभौला	दुध उत्पादन र बिक्री वितरण	६	०७०/११/२३	
४२	कालीका बैसी फार्म	इनद्र प्रसाद लम्साल	कोहलपुर ३ बाँके	९७४८०४६०५१	मभौला	दुध उत्पादन र बिक्री वितरण	६	०५२/१०/५	
४३	चौधरी बैसी फार्म	ज्ञानेन्द्र कुमार चौधरी	बेतहनि १		मभौला	दुध उत्पादन र बिक्री वितरण	६	०७०/१/१५	
४४	विनेत्र नमुना बैसी फार्म	माणु देव अर्याल	सोनपुर ९	९८५४०६५७६२	मभौला	दुध उत्पादन र बिक्री वितरण	८	०७०/१२/२५	
४५	राम बैसी फार्म	राम बहादुर बर्मा	बेतहनि ३		मभौला	दुध उत्पादन र बिक्री वितरण	१२	०७१/२/११	
४६	बागेश्वरी बैसी फार्म	प्रबिर खत्री	बनकटवा ९	९८०४५३९५३१	मभौला	दुध उत्पादन र बिक्री वितरण	५	०५८/५/१०	
४७	सल्यानि बैसी पालन फार्म	विमला डारगी	कोहलपुर ३ बाँके	९८१२४९८३३२	मभौला	दुध उत्पादन र बिक्री वितरण	८	०५२/२/१०	
४८	यादब बैसी फार्म	रामदिन यादब	नेपालगंज १६		मभौला	दुध उत्पादन र बिक्री वितरण	६	०७१/१/१	
४९	मुक्तीनाथ बैसी फार्म	शोभाकान्त सापकोटा	बनकटवा ४	९८४६२२४२६२	साना	दुध उत्पादन र बिक्री वितरण	५	०५६/७/१८	
५०	निर्मल बैसी पालन फार्म	गिरिजा प्रसाद पाठक	मनिकापुर ६	९८४८०६०८८५	साना	दुध उत्पादन र बिक्री वितरण	४	०७१/५/२७	
५१	भोलेबाबा बैसी फार्म	रक्षाराम यादब	मटहिया ४	९८४८३५०३६२	साना	दुध उत्पादन र बिक्री वितरण	४	०७०/५/१	
५२	राधाकृष्ण बैसी फार्म	रामचन्द्र मौर्य	मटहिया ४	९८५८०२४६२१	मभौला	दुध उत्पादन र बिक्री वितरण	७	०७०/५/१	
५३	यादब बैसी फार्म	धनश्याम यादब	इनद्रपुर २	९८५८०२५२१३	मभौला	दुध उत्पादन र बिक्री वितरण	७	०६९/६/१	
५४	भुपाल बैसी फार्म	भुपाल रावत	बनकटवा ४	९८१२४९७१००	मभौला	दुध उत्पादन र बिक्री वितरण	६	०६९/२/१	
५५	अर्षीता बैसी फार्म	शिव प्रसाद थारु	कोहलपुर १३	९७४८०३३३६२	साना	दुध उत्पादन र बिक्री वितरण	५	०७०/७/२	
५६	यादब बैसी फार्म	दयाराम यादब	खजुराखुद ८	९८४८०२९२७५	मभौला	दुध उत्पादन र बिक्री वितरण	७	०७०/११/२	
५७	केतकी बैसी फार्म	लोकनाथ बर्मा	खजुराखुद २	९८४८०९९९२३	मभौला	दुध उत्पादन र बिक्री वितरण	६	०७१/२/२	
५८	चौधरी बैसी फार्म	अरविन्द कुमार चौधरी	बेतहनि ३	९८५५८५१५४९	मभौला	दुध उत्पादन र बिक्री वितरण	७	०७०/१/२	
५९	दुर्गाङ्गा बैसी फार्म	आसाराम थारु	फतेपुर ७		मभौला	दुध उत्पादन र बिक्री वितरण	६	०७०/१/२	
६०	बर्मा बैसी फार्म	मनिराम बर्मा	बेलभार २		साना	दुध उत्पादन र बिक्री वितरण	२	०७१/१/१०	
६१	मिश्रा बैसी फार्म	बुद्धि सागर मिश्र	बनकट्टी ६	९८१६५७५४१५	मभौला	दुध उत्पादन र बिक्री वितरण	६	०७०/४/१०	
६२	तिमित्सेना बैसी फार्म	विद्यासागर शर्मा	बनकटवा ४	९८४८०६५१४३	साना	दुध उत्पादन र बिक्री वितरण	६	०७०/१/५	
६३	अनुप बैसी फार्म	डिल बहादुर बुढाथोक्कि	कम्दी ९	९८४८१२६४९३	मभौला	दुध उत्पादन र बिक्री वितरण	५	०७०/१/५	
६४	दिनेश बैसी पालन फार्म	केशवराज यादब	मटहिया ४	९८१५०३७५१	साना	दुध उत्पादन र बिक्री वितरण	४	०७०/१/२	
६५	गजेश बैसी फार्म	गजेश कुर्मि	बेलभार २	९८४८०५९०१५	साना	दुध उत्पादन र बिक्री वितरण	५	०६९/३/१५	
६६	बजरंगबलि बैसी फार्म	बाकै लाल कुर्मि	बालेगाउ १९	९८४८०८०४०४	मभौला	दुध उत्पादन र बिक्री वितरण	६	०६९/१/१७	

क्र सं	फार्मको नाम	फार्म संचालकको नाम	ठेगाना	सम्पर्क नं	फार्मको किसिम	फार्म अन्तरगतको प्रमुख गतिविधि	पशुको संख्या	सुचि दर्ता भएको मिति	कैफियत
६७	निशा बैसी फार्म	सुरत बहादुर शाही	बनकटवा ४		साना	दुध उत्पादन र बिक्री वितरण	४	०६५/३/१४	
६८	आजाद बैसी पालन फार्म	बृजरानि भाटिन	टिटिहिरिया २	९८०४५७७८७०	मभौला	दुध उत्पादन र बिक्री वितरण	६	०७१/७/५	
६९	आशिष बैसी पालन फार्म	अजयपाल बर्मा	बेलभार २	९८१६५८७३२२	साना	दुध उत्पादन र बिक्री वितरण	४	०६२/६/२८	
७०	सत्यानि खड्का बैसी फार्म	पिताम्बर खड्का	कोहलपुर १	९८४८१४४४६८	मभौला	दुध उत्पादन र बिक्री वितरण	६	०६९/३/१५	
७१	गुरुदेव बैसी फार्म	सत गुरु ऋहिर	खजुराखुद्र ९	९८१५५६१६१२	मभौला	दुध उत्पादन र बिक्री वितरण	८	०७१/७/१५	
७२	विजय बैसी फार्म	विजय कुमार यादव	बेतहनि ६	९८१२५२४६७४	साना	दुध उत्पादन र बिक्री वितरण	३	०६९/७/१०	
७३	न्यौपाने बैसी फार्म	पदमलाल न्यौपाने	बनकटवा ९	९८४८२८१८१८	मभौला	दुध उत्पादन र बिक्री वितरण	६	०६९/७/६	
७४	रेमी बैसी पालन फार्म	टोप बहादुर खत्री	बनकटवा ४	९८५८०२७८८९	साना	दुध उत्पादन र बिक्री वितरण	४	०६६/९/१६	
७५	सिध्येश्वर बैसी फार्म	रामचन्द्र कडेल	कोहलपुर २	९८४८०३५०९१	मभौला	दुध उत्पादन र बिक्री वितरण	६	०६६/२/२	
७६	बर्मा बैसी फार्म	धर्मन्द्र कुमार बर्मा	पिप्रहवा २०	९८५८०४७३५९	मभौला	दुध उत्पादन र बिक्री वितरण	९	०६८/२/१५	
७७	गोपाल वली बैसी फार्म	नरबहादुर वली	बनकटवा ९	९८४८२२५५८९	साना	दुध उत्पादन र बिक्री वितरण	५	०६९/८/७	
७८	स्वर्गद्वारी बैसी फार्म	नरेश्वर सापकोटा	बनकटवा ४	९८५८०३०२०५	साना	दुध उत्पादन र बिक्री वितरण	३	०७१/२/१२	
७९	सिताराम बैसी फार्म	प्रसाद सुनार	बनकटवा ५	९८०४५०१६८३	साना	दुध उत्पादन र बिक्री वितरण	३	०६८/३/१७	
८०	रिजाल बैसी फार्म	तारा केशर रिजाल	कोहलपुर ३ बाँके	९८४८११२३२५	मभौला	दुध उत्पादन र बिक्री वितरण	६	०५२/११/१७	
८१	साइबावा बैसी पालन फार्म	सफिर अलि बागवान	नेपालगंज २३	९८१९५३०२८१	साना	दुध उत्पादन र बिक्री वितरण	४	०६८/५/२०	
८२	अर्जुन बैसी फार्म	श्यामलाल थारु	नौबस्ता १	९८४८०६००७५	साना	दुध उत्पादन र बिक्री वितरण	५	०७१/१२/९	
८३	ज्योती बैसी फार्म	राम बहादुर गडरिया	बेलभार ४	९८१२५८२३००	मभौला	दुध उत्पादन र बिक्री वितरण	८	२०६८/११/९	
८४	जनचेतना बैसी फार्म	टंक प्रसाद लामिछाने	कोहलपुर ३ मदनचौक	९८५८०२२३२५	मभौला	दुध उत्पादन र बिक्री वितरण	८		
८५	यादव बैसी फार्म	रामसुहावन यादव	बनकटवी ९ बाँके	९७५८००२०८३	ठुला	दुध उत्पादन र बिक्री वितरण	१०८	२०६६	
८६	सूर्य बैसी फार्म	सुरेन्द्र बर्मा	बेलभार ४ बाँके	९८१२४०९१७७			८		

अनुसूची : १४  
दाना उद्योगहरूको विवरण

जिल्ला: बाँके

सि. नं.	उद्योगको नाम	उद्योग रहेको ठेगाना	उद्योग संचालकको नाम थर	संचालकको ठेगाना	दानाको किसिम	मोबाईल नं.	उद्योगको विवरण				प्रारम्भिक वातावरण परिक्षण स्वीकृती			
							दर्ता भएको निकाय	मिति	हाल उत्पादन / दिन	विक्रि गरिने क्षेत्र	लिएको	नलिएको		
१	न्यु भेरी इन्डस्ट्रीज	कोहलपुर	शिव प्रसाद कँडेल	कोहलपुर	कुखुरा									
२	शागर फिड प्रोडक्ट	कोहलपुर	ज्ञानेन्द्र उप्रेती	कोहलपुर	कुखुरा									
३	कर्णाली फिड इन्डस्ट्रीज	खजुरा	समिति द्वारा	खजुरा	गाई भैसी बाख्रा									
१	माछापुच्छे फिड इन्डस्ट्रीज	बा न.पा. ३ राजापानी	राम राजा मल्ल	बा न.पा. ३ राजापानी	पेलेट	९८५७०३३१७४				कम्पनि रजिष्टार कार्यालय त्रिपुरेश्वर काठमाडौं	१०	कपिलावस्तु रुपन्देही दाङ पाल्पा अर्घाखाची		
१	माछापुच्छे फिड इन्डस्ट्रीज	बा न.पा. ३ राजापानी	राम राजा मल्ल	बा न.पा. ३ राजापानी	पेलेट	९८५७०३३१७४				कम्पनि रजिष्टार कार्यालय त्रिपुरेश्वर काठमाडौं	१०	कपिलावस्तु रुपन्देही दाङ पाल्पा अर्घाखाची		
जिल्ला: रुपन्देही														
१	अन्नपूर्णफिड इन्डस्ट्रीज	संगोलिया ६	ठाटानन्द कडेल	बु.उ.न.पा	कुखुरा/गाई भैसी	९८५७०२५२४३				घरेलु तथासाना उद्योग	२०६४	प्रदेश ५	लिएको	
२	दाउत्रेफिड इन्डस्ट्रीज	सि.न.पा ८	केशव विक्रम खड्का	सि.न.पा	कुखुरा/गाई भैसी	९८५७०१६८२८						देश भरी	लिएको	
३	बुस्टरफिड इन्डस्ट्रीज	सि.न.पा ८			कुखुरा/गाई भैसी									
४	श्रीनगरफिड इन्डस्ट्रीज	सौ. फर्साटिकर												
५	रेसुहाफिड इन्डस्ट्रीज	ति.न.पा १												
६	नन्दिनी एगो इन्डस्ट्रीज	पडसरी												
७	बुद्ध फिड इन्डस्ट्रीज	सियापि	सुवास श्रेष्ठ	सियापि	कुखुरा/ माछा	९८५७०२३००५						४०टन/दिन	देश भरि	लिएको
८	लुम्बिनी एगो इन्डस्ट्रीज प्रा.ली	बु.उ.न.पा	कुमार हुवे	तिलोत्तमा	कुखुरा	९८५७०४७६९५				घरेलु तथासाना उद्योग	२०७१/ १२/१९	देश भरि	लिएको	

अनुसूची : १५  
चिस्यान केन्द्रहरूको विवरण

जिल्ला: कपिलवस्तु

सि. नं.	चिस्यान केन्द्रको नाम	ठेगाना	संचालकको नाम थर	संचालकको ठेगाना	चिस्यान क्षमता लि.	बार्षिक दूध संकलन मे. टन	बार्षिक दूध बिक्री	कुल रकम रु	लाभान्वित कृषक परिवार
१	लुम्बिनी दु.बि.आ.	चन्द्रौटा		चन्द्रौटा		४३८	४३८	२१९०००००	४०
२	सिद्धार्थ मिलीजुली दु.उ.स.सं.	गजेहडा ७		गजेहडा ७		२१९	२१९	१०९५००००	१५
३	पौडेल दु.उ.सेवा	चन्द्रौटा		चन्द्रौटा		२२२।६५	२२२।६५	१११३२५००	१६
४	पूजा डेरी	कृष्णानगर ५		कृष्णानगर ५		२३७।२५	२३७।२५	११८६२५००	१५
५	कोईली दु.बि. तथा चि.केन्द्र	मोतीपुर ४		मोतीपुर ४		२००।७५	२००।७५	१००३७५००	१३
६	बाणगंगा दु.बि. तथा चि.केन्द्र	मोतीपुर ४		मोतीपुर ४		२९२	२९२	१४६०००००	१४
७	बुद्ध दु.चि.केन्द्र	हथौसा ५		हथौसा ५		२००।७५	२००।७५	१००३७५००	१२
८	कोईली दु.चि.केन्द्र	बरकुलपुर ९		बरकुलपुर ९		२२४।४७५	२२४।४७५	११२२३७५०	१२
९	समावेशी दु.चि.केन्द्र	कोपवा ४		कोपवा ४		१२७।७५	१२७।७५	६३८७५००	७
१०	गह्रौ कालिका महिला दुग्ध उत्पादन सहकारी सं. लि.	जहदी ८		जहदी ८		३८३।२५	३८३।२५	१९१६२५००	२३
११	बुद्ध दुग्ध चिस्यान केन्द्र	हथौसा ७		हथौसा ७		२००।७५०	२००।७५०	१००३७५००	१५
जिल्ला: गुल्मी									
१	मैत्री डेरी उद्योग	रे.न.पा. ८	नवराज भुसाल	रे.न.पा. ८	५००	२०		१४०००००	२५००
२	इश्वर डेरी उद्योग	रु. वलेटक्सार	नरजङ्ग श्रेष्ठ	रु. वलेटक्सार	१०००	३५		२४५०००००	५२००
३	बस्नेत डेरी उद्योग	रे.न.पा. ८	लिल ब. बस्नेत	रे.न.पा. ८	५००	२०		१४०००००	२७००
जिल्ला: रुपन्देही									
१	श्री लुम्बिनी डेरी	डिगरनगर, शंकरनगर		डिगरनगर, शंकरनगर		७९२	७९२	४३५६०	१४२५
२	श्री शारदानगर दु.उ.स.सं.लि	शंकरनगर		शंकरनगर		१३५	१३५	७४२५	३४५
३	श्री पञ्चापूत दु.उ.स.सं.लि	आनन्दवन		आनन्दवन		२७०	२७०	१४८५०	३९५
४	श्री गायत्री दुग्ध उद्योग	आनन्दवन २		आनन्दवन २		११७	११७	६४३५	३१७
५	श्री ग्यानोदय दु.उ.स.सं.लि	करहिया ९		करहिया ९		१६२	१६२	८९१०	३५५
६	श्री बोलबम दु.उ.स.सं.लि	रानीबगिया		रानीबगिया		२७०	२७०	१४८५०	६४०

सि. नं.	चिस्थान केन्द्रको नाम	ठेगाना	संचालकको नाम थर	संचालकको ठेगाना	चिस्थान क्षमता लि.	बार्षिक दूध संकलन मे. टन	बार्षिक दूध बिक्री	कुल रकम रु	लाभान्वित कृषक परिवार
७	श्री जननी महिला दु.उ.स.सं.लि	बाँसगढी				२७०	२७०	१४८५०	५७५
८	श्री तीनधारा दु.उ.स.सं.लि	सालझण्डी ४				२७०	२७०	१४८५०	६३५
९	श्री सालझण्डी दु.उ.स.सं.लि	सालझण्डी ३				५९४	५९४	३२६७०	८६७
१०	श्री कामधेनु पशु विकास फार्म	मैनहिया				२७०	२७०	१४८५०	६३५
११	श्री साधुदुध प्रशोधन उद्योग	मैनहिया				१३५	१३५	७४२५	३९५
१२	श्री स्वावलम्बन दु.उ.स.सं.लि	अमुवा बजार				१३५	१३५	७४२५	४२३
१३	श्री बुद्ध संगम दु.उ.स.सं.लि	सौ फर्सटिकर				१६२	१६२	८९१०	४२५
१४	श्री सियाभार नवदुर्गा दु.उ.स.सं.लि	सौ फर्सटिकर				१७१	१७१	९४०५	४४५
१५	श्री फर्मिलि प्रोसेसिड प्रा. लि.	सौ फर्सटिकर				१३५	१३५	७४२५	३२७
१६	श्री सेमलार दुध चिस्थान केन्द्र	सेमलार				१३५	१३५	७४२५	३८०
१७	श्री देवदह दु.उ.स.सं.लि	दे न.पा.				९००	९००	४९५००	११५०
१८	श्री राधाकृष्ण दु.उ.स.सं.लि	दे न.पा.				७२०	७२०	३९६००	१२५०
१९	श्री शिवगंगा दुग्ध उद्योग	भलुही, दे न.पा.				२८८०	२८८०	१५८४००	४१२०
२०	श्री जन उत्थान दु.उ.स.सं.लि	केरवानी				१३०	१३०	७१५०	३२१
२१	श्री ढिकावर दु.उ.स.सं.लि	ढिकावर, केरवानी				११७	११७	६४३५	२९८
२२	श्री खैरनी दुग्ध चिस्थान केन्द्र	दे न.पा.				१२६	१२६	६९३०	३१०
२३	श्री दुग्ध चिस्थान केन्द्र	करहिया				१३५	१३५	७४२५	१५५
२४	श्री तुकतुकिया दु.उ.स.सं.लि	मक्रहर				७२०	७२०	३९६००	१३०५
२५	श्री फेमिलि डेरी	पडसरी				९९	९९	५४४५	२७०
२६	श्री लुम्बिनी एगो प्रोडक्ट एण्ड रिसर्च सेन्टर	टिकुलीगाढ				२७०	२७०	१४८५०	६७५
२७	श्री सनराईज डेरी पार्क फार्म	बेलभरिया				११७	११७	६४३५	२९५
२८	श्री पवित्रा डेरी उद्योग	बु उ म न.पा.				१३५	१३५	७४२५	३४५
२९	श्री रुद्रपुर भैसी विकास सहकारी संस्था	भैसाही, रुद्रपुर				१७२	१७२	९५६०	३७०
३०	श्री धौलागिरी डेरी उद्योग	बु उ म न.पा.				१३५	१३५	७४२५	३४०
३१	श्री सिद्धार्थ डेरी	बु उ म न.पा.				१७८	१७८	९७९०	४३७
३२	श्री न्यु पाण्डव डेरी	बु उ म न.पा.				१७१	१७१	९४०५	४५५
३३	श्री कस्तुरी दु.उ.स.सं.लि	करहिया ८				१२६	१२६	६९५०	३४५
३४	श्री पर्सा दुग्ध चिस्थान केन्द्र	पर्सा चौराहा, लु सा न.पा.				१३५	१३५	७४२५	३४५

सि. नं.	चिस्यान केन्द्रको नाम	ठेगाना	संचालकको नाम थर	संचालकको ठेगाना	चिस्यान क्षमता लि.	बार्षिक दूध संकलन मे. टन	बार्षिक दूध बिक्री	कुल रकम रु	लाभान्वित कृषक परिवार
३५	श्री शितलडेरी	बु उ म न.पा. दयानगर ५, छपिया				१६२	१६२	८९१०	४४२
३६	श्री निष्ठा डेरी तथा दुध संकलन केन्द्र					१६२	१६२	८९१०	४३४
३७	श्री सृजनशील सामुदायिक पशु प्रजनन केन्द्र	असुरैना ५				१६२	१६२	८९१०	४३७
३८	श्री मोहोन तारा फार्म हाउस	टिकुलीगढ ७				१६२	१६२	९४६०	४५७
३९	श्री यादवपशु विकास फार्म	मैनहिया ३				२७०	२७०	१४८५०	५९७
४०	श्री निष्ठा डेरी तथा दुध संकलन केन्द्र	मानपकडी ४				१७२	१७२	९४६०	४३८
४१	श्री पवित्र महिला दु.उ.स.सं.लि	रुद्रपुर ९				१३५	१३५	७४२५	३१५
४२	श्री मलावर देवी दु.उ.स.सं.लि	रुद्रपुर ७				२७०	२७०	१४८५०	५३५
४३	श्री शूम प्रभात दुध उद्योग	सैनामैना १०				१६२	१६२	८९१०	४३०
४४	श्री सन्ध्या डेरी उद्योग	सैनामैना ८				१७१	१७१	९४०५	४३५
४५	श्री टिकुलीगढ दु.उ.स.सं.लि	ति न.पा. १७				५४०	५४०	२९७००	७३५
४६	श्री धकधई दुध संकलन केन्द्र	धकधई				७२०	७२०	३९६००	१०३५
जिल्ला: बाँके									
१	दुध वितरण आयोजना	कोहलपुर	समिति द्वारा	कोहलपुर	३०००	१०९५			
२	जनता दुध उत्पादक सहकारी संस्था	नेपालगंज		नेपालगंज	८००	२९२			
३	श्रृजना सहकारी संस्था	कोहलपुर	दत्तरथ पराजुली	कोहलपुर	१३००	४७४.५			
४	जय बागेश्वरी दुध उत्पादक सेवा	नेपालगंज	बद्रुदिन अन्सारी	नेपालगंज	१०००	३६५			
५	बनकटवा दुध उत्पादक सहकारी संस्था	बनकटवा	साफित महमत गुजर	बनकटवा	१४००	५११			
६	अनुपन डेरी	नेपालगंज		नेपालगंज	५००	१८२.५			
७	साकार डेरी	नेपालगंज		नेपालगंज	४००	१४६			





प्रजनन योग्य उन्नत जातको बोका



प्रजनन योग्य मुरा वर्णशंकर राणे



रूपन्देहीस्थित गौशालामा साइलेज वितरण गर्दै निर्देशकज्यू



गाई फार्म अनुगमन गर्दै निर्देशकज्यू



टि.एम. आर ब्लक



बायो ब्लक अवलोकन गर्दै भू.व्य.कृ. तथा स. मन्त्रालयका सचिवज्यू



प्रदेश नं. ५ मा अवस्थित बाख्रा फार्म तथा लेयर्स कुखुरा फार्म







दुग्ध सहकारीहरू उत्पादनमा आधारित प्रोत्साहन रकम वितरण गर्दै माननीय मुख्यमन्त्री तथा भूमि व्यवस्था कृषि तथा सहकारी मन्त्रालयका माननीय मन्त्रीज्यू



प्रगति समिक्षा गोष्ठीलाई सम्बोधन गर्दै भूमि व्यवस्था कृषि तथा सहकारी मन्त्रालयका माननीय मन्त्रीज्यू



विश्व दुग्ध दिवसको अवसरमा आयोजिक च्याली